Objekttyp: **Advertising**

Zeitschrift: **Schweizer Soldat : Monatszeitschrift für Armee und Kader mit FHD-Zeitung**

Band (Jahr): **35 (1959-1960)**

Heft 21

PDF erstellt am: **05.06.2024**

Nutzungsbedingungen

Die ETH-Bibliothek ist Anbieterin der digitalisierten Zeitschriften. Sie besitzt keine Urheberrechte an den Inhalten der Zeitschriften. Die Rechte liegen in der Regel bei den Herausgebern.
Die auf der Plattform e-periodica veröffentlichten Dokumente stehen für nicht-kommerzielle Zwecke in Lehre und Forschung sowie für die private Nutzung frei zur Verfügung. Einzelne Dateien oder Ausdrucke aus diesem Angebot können zusammen mit diesen Nutzungsbedingungen und den korrekten Herkunftsbezeichnungen weitergegeben werden.
Das Veröffentlichen von Bildern in Print- und Online-Publikationen ist nur mit vorheriger Genehmigung der Rechteinhaber erlaubt. Die systematische Speicherung von Teilen des elektronischen Angebots auf anderen Servern bedarf ebenfalls des schriftlichen Einverständnisses der Rechteinhaber.

Haftungsausschluss

Alle Angaben erfolgen ohne Gewähr für Vollständigkeit oder Richtigkeit. Es wird keine Haftung übernommen für Schäden durch die Verwendung von Informationen aus diesem Online-Angebot oder durch das Fehlen von Informationen. Dies gilt auch für Inhalte Dritter, die über dieses Angebot zugänglich sind.

Ein Dienst der *ETH-Bibliothek*
ETH Zürich, Rämistrasse 101, 8092 Zürich, Schweiz, www.library.ethz.ch

http://www.e-periodica.ch

Bergwanderer — Alpinisten
Wie den Mitgliedern der Expeditionen im **Himalaja,** in **Grönland,** in den **Anden,** wird auch Ihnen der

THOMMEN

Taschen-Höhenmesser-Barometer

ein nützlicher und zuverlässiger Begleiter sein.

Erhältlich in Optiker-Fachgeschäften

REVUE THOMMEN AG WALDENBURG BL

Im gleichen Schritt und Tritt!

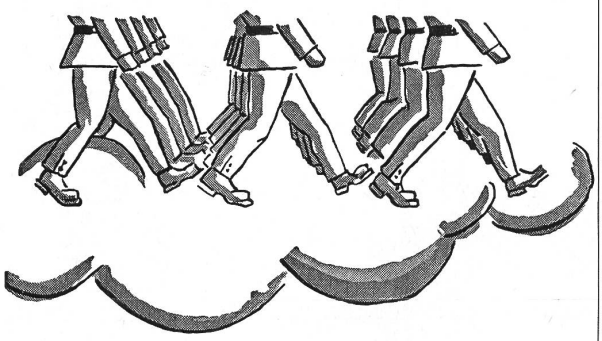

ARFOL-Fußpulver

Bei langen Märschen:

Bekämpfung von Fußschweiß

Verhütung von Marschblasen

Gross...

und immer hilfsbereit

SCHWEIZERISCHE VOLKSBANK

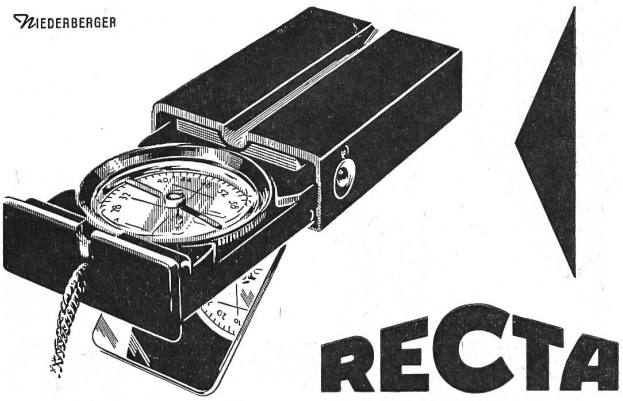

Schnelle Richtungsangabe bei Tag und Nacht

Sicheres Zielen dank langer Visierlinie und Spiegel

Kräftige Metallkonstruktion

Praktisches Kleinformat

Leuchtmasse auf allen richtungzeigenden Stellen

Erhältlich in allen guten Optikgeschäften zu Fr. 23.10

RECTA der ideale Marschkompass

Stanzartikel aller Art

Metallwarenfabrik

HERFELD Aktiengesellschaft Stein a. Rhein

Eigener Werkzeugbau

Hochleistungs-
Universal-Bohrwerke

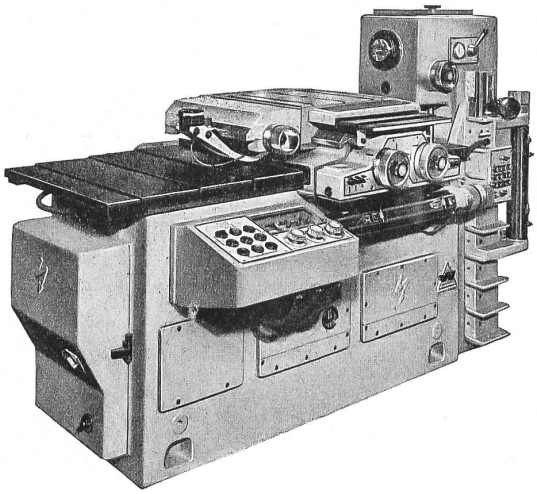

sowie Hydr. Fräsautomaten
Verzahnungsmaschinen
Fräserschleifmaschinen
Hinterdreh-Automaten

Maschinenfabrik H. WYSSBROD
Jakobstraße 52 Biel 8

in der Industrie

LONSTROFF

Gummifabrikate

Lonstroff A-G.
Aarau

SRO Vertretungen in ZÜRICH BERN GENÈVE ST. GALLEN

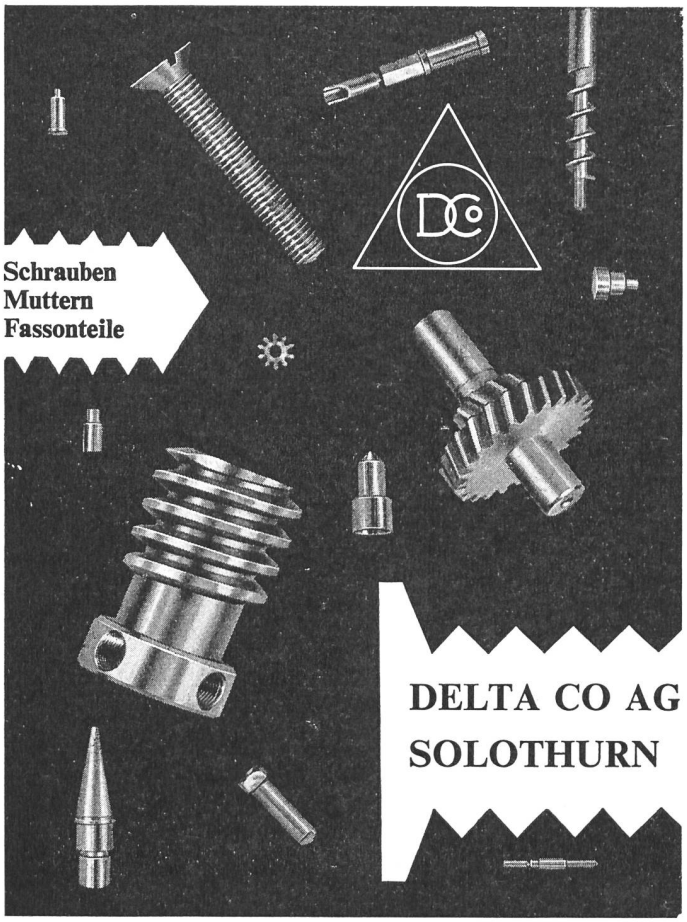

Reisechecks
Fremde Noten
Akkreditive
Kreditbriefe

Zürcher Kantonalbank

Hauptsitz Bahnhofstraße 9, Zürich
Filialen und Agenturen im ganzen Kanton

Extra leichte
Benzin-Elektro-Aggregate

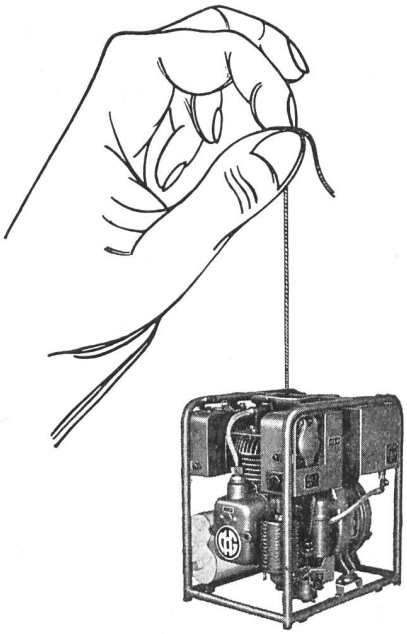

Einphasen-
Wechselstrom
220 V / 50 Perioden

Die Modelle
der Armee
400 Watt — 24 kg
800 Watt — 37 kg

Wir fabrizieren Benzin-Elektro-Aggregate bis 5 kW und 7 KVA

MOTOSACOCHE S. A. GENF / SCHWEIZ
Telephon 022 . 24 43 30

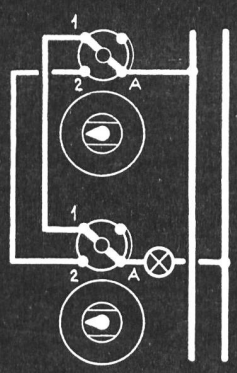

K+M
Elektrische
Installationen

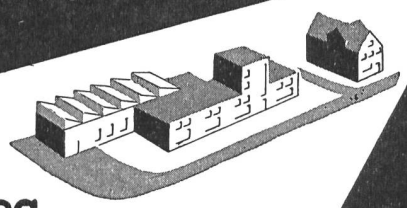

Beratung
Planung
Ausführung

AG. Kummler+Matter
Hohlstr. 176
Zürich 4
Tel. 42 88 77

LOEB

Ziel für vorteilhafte Einkäufe

SLM

Notstromanlagen

bewahren Sie vor Stromknappheit, brechen Ihre Stromspitzen und schützen Sie vor Verlusten.

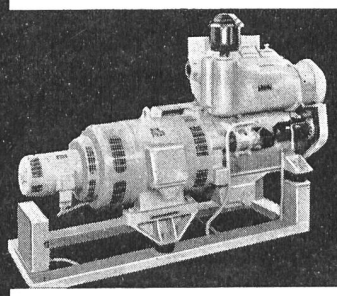

Vollautomatische Diesel-Notstromgruppe, 24 kW

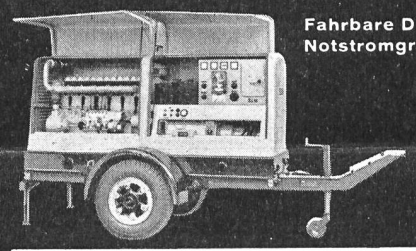

Fahrbare Diesel-Notstromgruppe, 50 kW

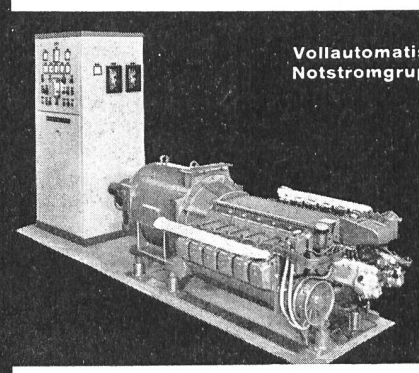

Vollautomatische Diesel-Notstromgruppe, 100 kW

Notstromanlagen für Elektrizitätswerke, Industriebetriebe, Handelshäuser, Banken, Telephonzentralen, Theater, Flugsicherungsdienst, militärische Anlagen, Sanitätshilfsstellen, etc.

Unsere Diesel-Generatorgruppen werden für Leistungen von 20-1000 kW gebaut und sind ab Lager oder kurzfristig lieferbar.

Verlangen Sie unverbindlichen Ingenieurbesuch

Schweizerische Lokomotiv- und Maschinenfabrik
Winterthur

Tel.: 052/8 55 11 Telex: 52 226

4278

Überlastet . . .

. . . sind viele grosse und kleine Geschäftsleute. Eine laufende Rechnung beim BANKVEREIN enthebt Sie mancher Sorge und Arbeit. Darüber hinaus bietet eine gute Bankverbindung in geschäftlicher Beziehung zahlreiche Vorteile. Wählen Sie den BANKVEREIN als Ihren Treuhänder.

Schweizerischer
BANKVEREIN

Société de Banque Suisse / Swiss Bank Corporation

Ist die Haut
auch sehr empfindlich
mit ZEPHYR
geht es schnell
und gründlich!

Zephyr-Rasiercrème große Tube Fr. 1.60

Stange mit Bakelitfuß Fr. 1.—

4 Silva-Punkte

Der Kenner schätzt im Dienst und zu Hause:

ROCO Conserven Rorschach