

Objektyp: **Advertising**

Zeitschrift: **Schweizer Ingenieur und Architekt**

Band (Jahr): **99 (1981)**

Heft 38

PDF erstellt am: **21.09.2024**

Nutzungsbedingungen

Die ETH-Bibliothek ist Anbieterin der digitalisierten Zeitschriften. Sie besitzt keine Urheberrechte an den Inhalten der Zeitschriften. Die Rechte liegen in der Regel bei den Herausgebern. Die auf der Plattform e-periodica veröffentlichten Dokumente stehen für nicht-kommerzielle Zwecke in Lehre und Forschung sowie für die private Nutzung frei zur Verfügung. Einzelne Dateien oder Ausdrucke aus diesem Angebot können zusammen mit diesen Nutzungsbedingungen und den korrekten Herkunftsbezeichnungen weitergegeben werden. Das Veröffentlichen von Bildern in Print- und Online-Publikationen ist nur mit vorheriger Genehmigung der Rechteinhaber erlaubt. Die systematische Speicherung von Teilen des elektronischen Angebots auf anderen Servern bedarf ebenfalls des schriftlichen Einverständnisses der Rechteinhaber.

Haftungsausschluss

Alle Angaben erfolgen ohne Gewähr für Vollständigkeit oder Richtigkeit. Es wird keine Haftung übernommen für Schäden durch die Verwendung von Informationen aus diesem Online-Angebot oder durch das Fehlen von Informationen. Dies gilt auch für Inhalte Dritter, die über dieses Angebot zugänglich sind.

Ein Dienst der *ETH-Bibliothek*
ETH Zürich, Rämistrasse 101, 8092 Zürich, Schweiz, www.library.ethz.ch

<http://www.e-periodica.ch>

Schweizer Ingenieur und Architekt

Verlags-AG der
Akademischen-technischen
Vereine

Offizielles Organ

des Schweizerischen
Ingenieur- und
Architektenvereins (SIA),
der Gesellschaft Ehemaliger
Studierender
der ETH Zürich (GEP)
und der Schweizerischen
Vereinigung
Beratender Ingenieure (ASIC)

Normen und Dokumentationen

SIA-Generalsekretariat
Selnaustrasse 16
Postfach
8039 Zürich
Bestellungen und Auskünfte
schriftlich oder durch
Telefon (01) 201 15 70

Schweizerische Bauzeitung

Erscheint wöchentlich

99. Jahrgang 17. September 1981 Heft 38/81

Redaktion

«Schweizer Ingenieur und
Architekt»
Rüdigerstrasse 11
Postfach, CH-8021 Zürich
Tel. (01) 201 55 36

Redaktoren:
Kurt Meyer,
Chefredaktor

Bruno Odermatt,
dipl. Arch. ETH/SIA

Druck:

Offset + Buchdruck AG
Staffelstrasse 12
8021 Zürich

Nachdruck von Bild und Text,
auch auszugsweise, nur mit
Zustimmung der Redaktion und
nur mit genauer Quellenangabe
gestattet.

Inhalt

Massivbau

Gleichgewichtslösungen für Flachdecken. Von *Peter Marti*, Zürich 799

Bautechnik

Bemessung von Flachdachentwässerungen. Von *Themistocles Dracos*, Zürich, *Jürg Werder*, Oberrieden, und *Ernst Haltiner*, Zürich 810

SIA-Normen

Aufzüge (Norm SIA 370/10, Ausgabe 1979). Fragen aus der Praxis 817

Bauwirtschaft

Schweizerische Bauwirtschaftskonferenz. Aus dem Tätigkeitsbericht 1980/81 821
Energie- und Verkehrspolitik in den achtziger Jahren 822
Bauen für Behinderte und Betagte 823
Beurteilung der Bauwirtschaft 1981/82 durch die SBI 825

SIA-Mitteilungen

Obligatorium «Schweizer Ingenieur und Architekt». Einführung in die Norm 164 (1981): Holzbau 826

Umschau

«Al Massira», das grösste Wasserkraftwerk Marokkos. Finnische Reaktoren mit Ost-West-Technologie. 400 Jahre alte Sternwarte. 826

Buchbesprechungen

Spritzbeton-Spritzmörtel-Spritzputz. Herstellung, Prüfung und Ausführung (Brux/Linder/Ruffert) 827

Persönlich

Preis der Architektur-Biennale Sofia 827

Wettbewerbe

Überbauung Areal Kocherspital in Bern. Ergänzungsbau der Hochschule St. Gallen für Wirtschafts- und Sozialwissenschaften. Umbau des Schulhauses und Neubau eines Mehrzweckgebäudes in Twann. Zivilschutz-Ausbildungszentrum «Bässlergut» in Basel. 828

Preis Ausschreiben

Wasserbehandlung und Umwelthygiene. William Van Alen Architect Memorial Fellowship 1982 828

Braune Seiten

Laufende Wettbewerbe. Wettbewerbsausstellungen B 141
Aus Technik und Wirtschaft. Firmennachrichten B 142
Tagungen. Messen. Weiterbildung B 143
Vorträge. Stellenvermittlung SIA/GEP B 144

Abonnemente

Schweiz:

1 Jahr Fr. 135.—
1/2 Jahr Fr. 71.—
Einzelnummer Fr. 5.—

Ausland:

1 Jahr Fr. 144.—
1/2 Jahr Fr. 75.50
Einzelnummer Fr. 6.—

Ermässigte Abonnementspreise für Mitglieder des SIA, der GEP, des BSA und der ASIC, für Studenten und für Mitglieder des STV

Postscheckkonto:
«Schweizer Ingenieur und Architekt»
80-6110, Zürich

Mitteilungen betreffend Adressänderungen, Abonnemente und Bezug von Einzelnummern sind zu richten an:
«Schweizer Ingenieur und Architekt»
Edenstrasse 20,
Postfach, 8021 Zürich
Tel. (01) 207 80 91/97

Anzeigenverwaltung

Iva

IVA AG für internationale Werbung, Hauptsitz: Mühlebachstr. 43 8032 Zürich Tel. 01/251 24 50

Filiale:
19, av. de Beaulieu
1004 Lausanne
Tél. (021) 37 72 72

zum Titelbild



Das Rechnerkonzept von Hewlett-Packard:

Programmierbarer Taschenrechner mit Peripheriegeräten

Der programmierbare Taschenrechner HP-41C kann durch zusätzliche Einsteckmodulen und

Peripheriegeräten, wie Kartenleser und alphanumerischer Thermodrucker, zu einem leistungsfähigen und flexiblen, tragbaren Rechnersystem erweitert werden. Die Funktion jeder einzelnen Taste kann durch den Benutzer definiert, d.h. die Tastatur kann den persönlichen Anforderungen des Anwenders angepasst werden. Der HP-41C ist mit einer alphanumerischen Flüssigkristallanzeige (LCD) und einem Permanentenspeicher ausgestattet, der die vom Anwender eingegebenen Daten und Programme auch dann speichert, wenn der Rechner ausgeschaltet wird. Dem Anwender stehen in der Grundausführung 448 Bytes Speicherkapazität zur Verfügung. Die Speicherkapazität

kann mit Hilfe zusätzlicher Speichermodulen um den Faktor 5 erweitert werden. In Kürze können auch Programmmodulen mit mehr als 4000 Programmschritten nach Kundenspezifikationen hergestellt werden. Der Taschenrechner beinhaltet 130 mathematische, wissenschaftliche und statistische Funktionen, die vor allem in den Fachbereichen Baustatik, Vermessung,

Hydraulik, Statistik, Mathematik, Klimatechnik und Finanzwesen angewendet werden können. Für die Bereiche Baustatik, Vermessung und Hydraulik bestehen bereits lokale Softwareprogrammpakete.

Hewlett-Packard (Schweiz) AG
Zürcherstrasse 20
8952 Schlieren
Telefon 01/730 52 40

**Aus was besteht das Isolations-Material,
das sich seit mehr als 25 Jahren
auf dem Schweizer Baumarkt bewährt hat?**

**Aus Milliarden verrottungsfester Zellen.
Polystyrol-Hartschaum Schweizer Qualität.**



1 m³ Polystyrol-Hartschaum besteht aus rund 3-6 Milliarden mikroskopisch kleinen luftgefüllten Zellen. Darauf beruhen die hervorragende Wärmedämmfähigkeit und die hohe Druckfestigkeit von Polystyrol-Hartschaum. Das leichte Eigengewicht und die vielen anderen vorzüglichen Eigenschaften machen Polystyrol-Hartschaum zum idealen Isoliermaterial.

Polystyrol-Hartschaum, das ideale Isolationsmaterial erkennen Sie an diesem Qualitätszeichen:



Polystyrol-Hartschaum, Brandkennziffer V.1, laufend von der EMPA nach SIA Norm 279 im Rahmen des Impulsprogrammes geprüft. Schweizer Qualität.

Schwer brennbar.

**Verband der Schweizerischen Polystyrol-Hartschaum-Hersteller
Beethovenstrasse 11, 8002 Zürich, Tel. 01/201 10 80**

BAUKORK AG, Steinhausen – GONON Kunststoffwerk AG, Schleithelm – KEBALIT AG, Ostermündigen – KORKAG, Boswil – LUXIT SA, Châtel-St-Denis – SAGER AG, Dürrenäsch – SARNA Kunststoff AG, Sarnen – SCHNEEBERGER Isolierstoffe AG, Dulliken – WANNER Bilten AG, Bilten



Leptis Magna (Tripolitaniien). Das Theater

BRUN Spezial-Betonpfähle: In tragender Rolle. Wie das klassische Vorbild.

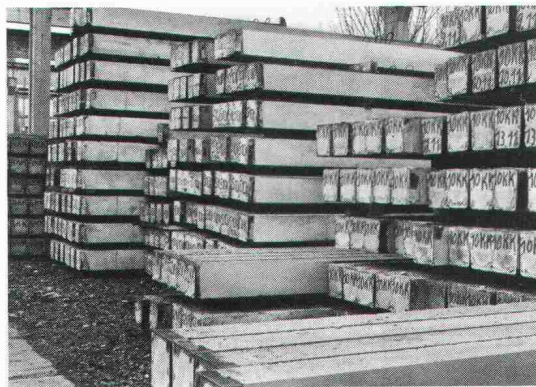

Überall dort, wo es etwas zu tragen oder zu stützen gibt, haben Spezial-Betonpfähle von BRUN ihren Platz: vorgefertigte und vorgespannte Elemente, auf die man felsenfest bauen kann. Sie lassen sich rammen und mehrfach hintereinander biegefest kuppeln. Das heisst: In beliebige Tiefen treiben. Ganz gleich wie der Boden beschaffen ist.

Was die Säulen des Altertums von BRUN-Pfählen unterscheidet: Jene waren auf sichtbare Wirkung aus. Diese wirken im Verborgenen.

BRUN-Spezial-Betonpfähle.
Die Weiterentwicklung.

Informations-Coupon

Ich möchte BRUN-Spezial-Betonpfähle näher kennenlernen.

- Ich bitte um den Besuch eines BRUN-Spezialisten
- Senden Sie mir den Prospekt
- Senden Sie mir Referenzliste und Bezugsquellennachweis

Name: _____

Firma: _____

Strasse: _____

PLZ/Ort: _____

BRUN

ELEMENTWERK BRUN AG, LUZERN
Werk: Mooshülistrasse, Emmen
Postadresse: Postfach, 6020 Emmenbrücke
Tel.: 041 - 55 16 16 Telex: 78165 ch brun

«In Mehrfamilienhäusern
kommen für mich heute
praktisch nur noch Elektro-
Einzelboiler in Frage.»

Herr Anton Riesen, Sanitärplaner, Monbijoustrasse 21, Bern.

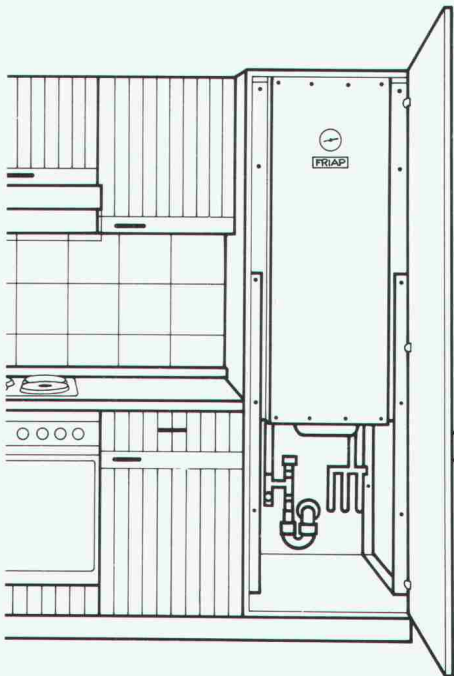

Individuelle Boiler gewährleisten eine gerechte Kostenverteilung unter den Wohnungsbenützern. Und die eigens für Eigentums- und Mietwohnungen entwickelten Schrankboiler von FRIAP sind der eleganteste Weg, wie man genügend Warmwasser platzsparend versorgen kann. Ausserdem entstehen dank den kurzen Leitungen keine Wärmeverluste.

Dank der platzsparenden Bauweise ist der FRIAP-Schrankboiler ausserordentlich installations- und servicefreundlich.

Warmwasser im Schrank – eine gute Idee!

Lassen Sie uns mehr darüber wissen.

Name

Strasse

PLZ/Ort

SIA/2

einsetzen an:

FRIAP

FRIAP-Apparate, 3144 Gasel bei Köniz
Telefon 031/84 13 42

In der Werkstatt.

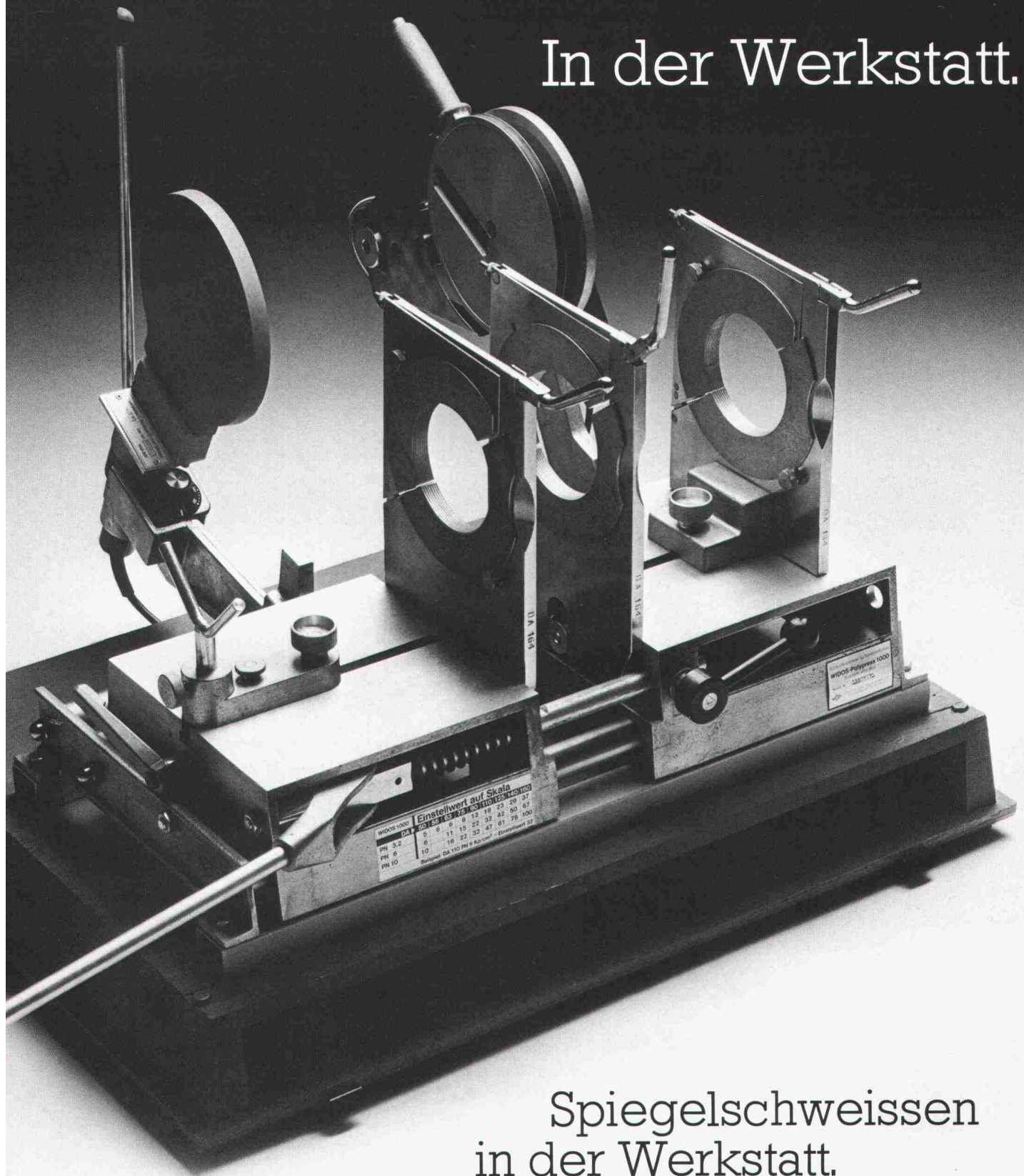

Spiegelschweissen
in der Werkstatt.

Das Gerät hat seinen festen Platz.

Spiegelschweissen auf der Baustelle bietet vielfach Nachteile: Gewicht, Immobilität, Ein- und Umstellzeiten erschweren die Arbeit.

Auf der Baustelle.



Elektroschweissen
auf der Baustelle.

Dieser grüne
Koffer erleichtert jedem Profi
die Arbeit.

Mit dem kleinen Schweissgerät und
der neuen Von Roll Muffe arbeitet er
schnell, sicher und rationell.

Beschrieb: Koffer mit Schweissgerät: 1,5 kg.
Schweissgerät: 900 g.
Volltransistorisiert. Netzanschluss 220 V.
Für Muffen \varnothing 40 – 160 mm (ohne Nennweitereinstellung).

Dieser Koffer reduziert die Kosten.

vonRoll

Von Roll AG, Departement Rohre, Sektor Rollmaplast, Telefon 065 4311 11 in 4553 Subingen.

Wer macht was?

Fachfirmenverzeichnis

Abdichtungen

KUNSTSTOFF-TECHNIK
Aktienges. Himmeler, 8952 Schlieren
Spitalstr. 74, Tel. 01/730 20 20/21

Architekturmodelle

H. Schalk, 8050 Zürich
Thurgauerstr. 70, Tel. 01/302 64 11

Werner Schnüriger, 8953 Dietikon
Moosmattstr. 16, Tel. 01/740 27 57

Modellbau Zaborowsky
Inhaber D. Raffainer
Neumarkt 10, 8001 Zürich
Tel. 01/252 22 16

Bauaustrocknung

Roth-Kippe AG, 8045 Zürich
Giesshübelstr. 96, Tel. 01/66 11 55

Baugrunduntersuchungen

Geotechnisches Büro
P. Kiefer + R. Studer AG
4153 Reinach BL, Tel. 061/76 94 76
Grundbauberatung, Erdbaulabor

GEOTEST AG
3052 Zollikofen, Tel. 031/57 20 74
9008 St. Gallen, Tel. 071/24 87 10
8570 Weinfelden, Tel. 071/22 22 30
1037 Etagnières, Tel. 021/91 10 85

SIEBER CASSINA MOSER
Beratende Geologen und Ingenieure
8008 Zürich, Tel. 01/252 75 60
4600 Olten, Tel. 062/22 65 85
3074 Muri b. Bern, Tel. 031/52 52 31

Beratung und Anwender-Programme für techn. und kommerzielle Belange

CONTROL DATA AG, 8021 Zürich
CYBERNET RECHENZENTRUM
Militärstrasse 36, Tel. 01/242 14 34

Brandabschottungen

Feuerschutz statt Feuerschäden

Für Kabel- oder Stromschienen-Installationen, allgemeine Mauerdurchbrüche oder Brandzoneneinteilung
Lanz Industrie-Technik AG
4853 Murgenthal, Tel. 063/45 11 22

Doppelböden

Flexible Raumplanung für die Zukunft.
Lanz Industrie-Technik AG
4853 Murgenthal, Tel. 063/45 11 22

Drahtseile

Fatzer AG, 8590 Romanshorn
Tel. 071/63 12 32, Telex 77176

Elektronische Datenverarbeitung

CONTROL DATA AG, 8021 Zürich
CYBERNET RECHENZENTRUM
Militärstr. 36, Tel. 01/242 14 34

FIDES RECHENZENTRUM
8002 Zürich, Bleicherweg 33
Lokale Rechenzentren in:
Basel, Bern, Genf, Lausanne

Erschütterungs-Messungen

GEOTEST AG
(s. Baugrunduntersuchungen)
Ingenieurbüro Heierli AG
Culmannstrasse 56, 8033 Zürich
Tel. 01/363 06 60

Faltwände

Rosconi AG, 5610 Wohlen
Tel. 057/6 49 00 / 6 77 15

Farbspritzkabinen

Fröhlich Spritzkabinen-
und Apparatebau, 5524 Niederwil
Tel. 057/6 57 57 / 58

Fassadenplanung

Metallbau-Planung J. F. Meyer
6006 Luzern, Seeburgstr. 20
Tel. 041/31 20 88

Feuchtigkeitsmessgerät

H. T. Hauenstein AG, Finkelerweg 32
4144 Arlesheim/Basel
Tel. 061/72 10 60

Garderobeneinrichtungen

Rosconi AG, 5610 Wohlen
Tel. 057/6 49 00 / 6 77 15

Geologie – Geotechnik – Geophysik

BBL Baulaboratorium AG
4132 Muttentz/Basel, Tel. 061/61 33 14
GEOTEST AG (s. Baugrundunters.)

Geotechnik

Dr. H. Halter, dipl. Ing. ETH/SIA
Beratung- und EDV-Berechnung im
Grundbau, Erdbaulabor
Ekkehardstr. 25, 8006 Zürich
Tel. 01/362 56 28

Ingenieurbüro G. Mugglin AG
Beratung, Untersuchungsprogramme,
Planung, Berechnung, Überwachung
in Grundbau, Bodenmechanik und
allgemeinem Tiefbau
Bolleystrasse 29, 8006 Zürich
Tel. 01/251 48 62

Geotechnisches Büro Dr. U. Schär
Grundbauberatung, Erdbaulabor
Bergstr. 125, 8032 Zürich
Tel. 01/252 36 88 und 01/252 44 42

Gitterroste

Hähn Diagonal-Gitterroste
Otto Wyss
St. Georgenstr. 68, 8400 Winterthur
Tel. 052/22 50 78, Telex 76415

Holzbeizarbeiten

Amstutz & Sahli AG, 8032 Zürich
Chem. Holzbeizerei und Spritzwerk
Hofackerstr. 11 A, Tel. 01/53 50 40

Holzfalltüren - Faltwände

Lienhard Söhne AG, 8038 Zürich
Albisstr. 131, Tel. 01/45 12 90

Holzschutzmittel

Dr. R. Maag AG, 8157 Dielsdorf
Tel. 01/853 12 55
Color xex, Xerotin, Xylosan

Industrie-Vorhänge

Carl Sigerist AG
8207 Schaffhausen, Tel. 053/3 06 66

Injektionen

KUNSTSTOFF-TECHNIK
Aktienges. Himmeler, 8952 Schlieren
Spitalstr. 74, Tel. 01/730 20 20 / 21

RENECO Bautechnik AG
8112 Otelfingen, Tel. 01/844 31 71

Isolierungen

MAFUND-Platten für Maschinen,
Apparate und Bauteile
W. Mettler, 4663 Aarburg
Tel. 062/21 04 87

Isolier-Dachelemente

Bau+Industriebedarf AG
4104 Oberwil BL, Tel. 061/30 40 30
SCHICHTEX-Isolierbaustoffe

Isolierunterdach GANTNER

Leganorm AG, 8400 Winterthur
Feldstr. 31, Tel. 052/25 26 16

Lärmbekämpfung

Schneider+Co. AG
8401 Winterthur, Im Hölderli 26
Tel. 052/89 21 21
Technische Akustik / Engineering

Lärmschutz

Siegfried Keller AG, Wallisellen
Lärmschutz Büro und Lager:
Zürichstr. 38, 8306 Brüttisellen
Tel. 01/833 02 81

Materialprüfung

BBL Baulaboratorium AG
4132 Muttentz/Basel, Tel. 061/61 33 14

Mauerentfeuchtungen

RENECO Bautechnik AG
8112 Otelfingen, Tel. 01/844 31 71

Metallbau

Ernst Schweizer AG, 8047 Zürich
Tel. 01/52 69 10
Werk: 8908 Hedingen
Tel. 01/761 60 22
Metallfassaden, Metallfenster,
Metalltüren, Schutzraumbauteile,
normierte Bauteile
Sonnenenergie-Anlagen
Briefkästen, Holz-Metallfenster

Metallbau

Surber-Metallbau AG, 8004 Zürich
Hohlstrasse 211, Tel. 01/42 87 87
Metallfassaden, Metallfenster,
Schallschutzfenster, Metalltüren,
Brandschutzabschlüsse

Metall-Normtüren

Brander AG, 8162 Steinmaur
Tel. 01/853 06 22

Natursteine

J. und A. Kuster, Steinbrüche AG
8807 Freienbach, Tel. 01/784 25 25

Pendeltüren

Carl Sigerist AG
8207 Schaffhausen, Tel. 053/3 06 66

Pfahlprüfungen

GEOTEST AG (s. Baugrundunters.)

Pumpen

EMU Abwasserfördersysteme AG
8226 Schleithelm, Tel. 053/6 41 33
Telex 76479

GRUNDFOS-PUMPEN AG
CH-8305 Dietlikon
Telefon 01/833 33 77, Telex 59928

PUMPENBAU SCHAFFHAUSEN AG
8200 Schaffhausen, Tel. 053/4 30 21

K. Rüttschi AG, 5200 Brugg
Tel. 056/41 04 55

SOMMER SCHENK SUISSE
Pumpenbau, 5213 Villnachern
Tel. 056/43 13 63

Schaumstoff-Streifen

zur Fugen-Hinterfüllung
Schaumstoff AG, 8303 Bassersdorf
Geerenweg 4, Tel. 01/836 61 14

Schiebe- u. mobile Wände

Rosconi AG, 5610 Wohlen
Tel. 057/6 49 00 / 6 77 15

Temporäre Arbeit

MEDIA	INTERIM	MEDIA
Basel	Tel. 061/43 66 50	
Lausanne	Tel. 021/20 40 77	
Moutier	Tel. 032/93 90 08	
MEDIA	INTERIM	MEDIA

Treppen

Columbus-Treppen AG
9245 Oberbüren, Tel. 073/51 37 55
Spindeltreppen aus Holz
und Aluminium,
Scheren- und Holzschiebetreppen

Unterquerungsarbeiten mit Stahl- und Eternit-rohren bis 1000 mm Ø

für Kanalisation und Werkleitungen
Trenchag AG, 8305 Dietlikon
Tel. 01/833 22 05

Vorfabrizierte Armierungen

Mit fi-Rista-Elementen armen Sie
wirtschaftlicher
DRAHTWERKE FISCHER AG
5734 Reinach
Tel. 064/71 15 55, Telex 68316 fidra ch

Wasserdichte Türen

Tuchschild AG, 8500 Frauenfeld
Tel. 054/7 24 71

unitex[®] Bodenheizung

- Der beste Grund für warmes Wohnen
- energiesparend
 - bewährt und sicher
 - unsichtbar
 - umweltfreundlich
 - zukunftsorientiert
 - vielseitig
 - preisgünstig

... und mit Alternativ-Energien anwendbar

Immer mehr Architekten und Bauherren entscheiden sich für Unitex

Unitex... ein Schweizer Qualitätsprodukt.



Informations-Gutschein

Bitte senden Sie uns unverbindlich Informations-Unterlagen über die **UNITEX**-Bodenheizung.

Firma _____	Name _____
Strasse _____	PLZ/Ort _____

Einsenden an: **UNITHERM AG**
Überlandstrasse 465, **8051 Zürich**, Telefon 01-40 34 34

PASSAVANT – Dachwasserablauf

Guss, zweiteilig, senkrechter Abgang, mit Isolierkörper und Isolierring. Rost rund oder quadratisch, begehbare oder befahrbar bis 150kN Prüfkraft.

Varianten:

Einteilig oder mit seitlichem Abgang.

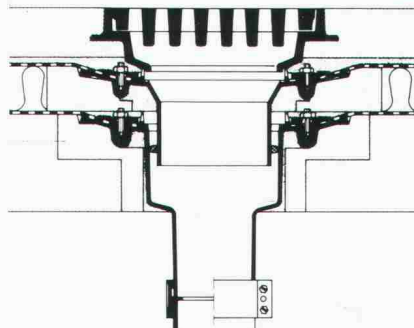

PASSAVANT – Dachwasserablauf

Guss, einteilig, senkrechter Abgang, mit Isolierkörper und Kugelrost. Wählbare Distanzringe von 25, 35 und 45 mm Höhe.

Varianten:

Zweiteilig, mit seitlichem Abgang, oder mit Flachrost, rund und quadratisch. Heizbarer Distanzring in 45 mm Höhe.

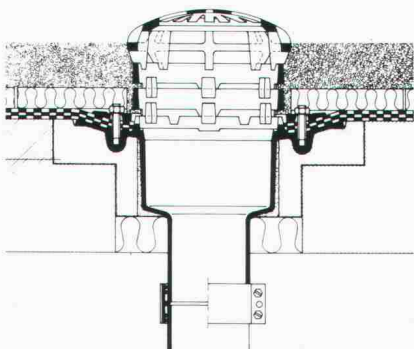

PASSAVANT – Dachwasserablauf

Guss, zweiteilig, seitlicher Abgang, mit Isolierring und Isolierkörper sowie Kugelrost. Wählbare Distanzringe von 25, 35 und 45 mm Höhe.

Varianten:

Einteilig, mit senkrechtem Abgang, Flachrost, rund oder quadratisch. Heizbarer Distanzring in 45 mm Höhe.

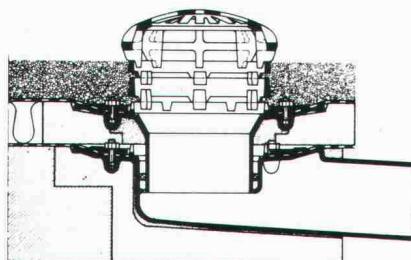

PASSAVANT

Flachdachwasserabläufe

aus Guss – die sichere, problemlose Flachdachentwässerung. Das bewährte Baukastensystem aller PASSAVANT-Flachdachabläufe erlaubt das Überbrücken jeder Höhe, ohne den untersten einbetonierten Ablaufkörper zu verändern.

Der sicherste Anschluss einer Abdichtung an den Dachwasserablauf ist der Klebeflansch in Verbindung mit dem verschraubbaren Flanschring (Kleben + Verspannen).

Vom VSA empfohlene Zulassung

Verlangen Sie Unterlagen bei:

Werner Maag AG
8032 Zürich, Zeltweg 44
Tel. 01/251 75 80/81
Telex 58675

Adresse:

SIA 10

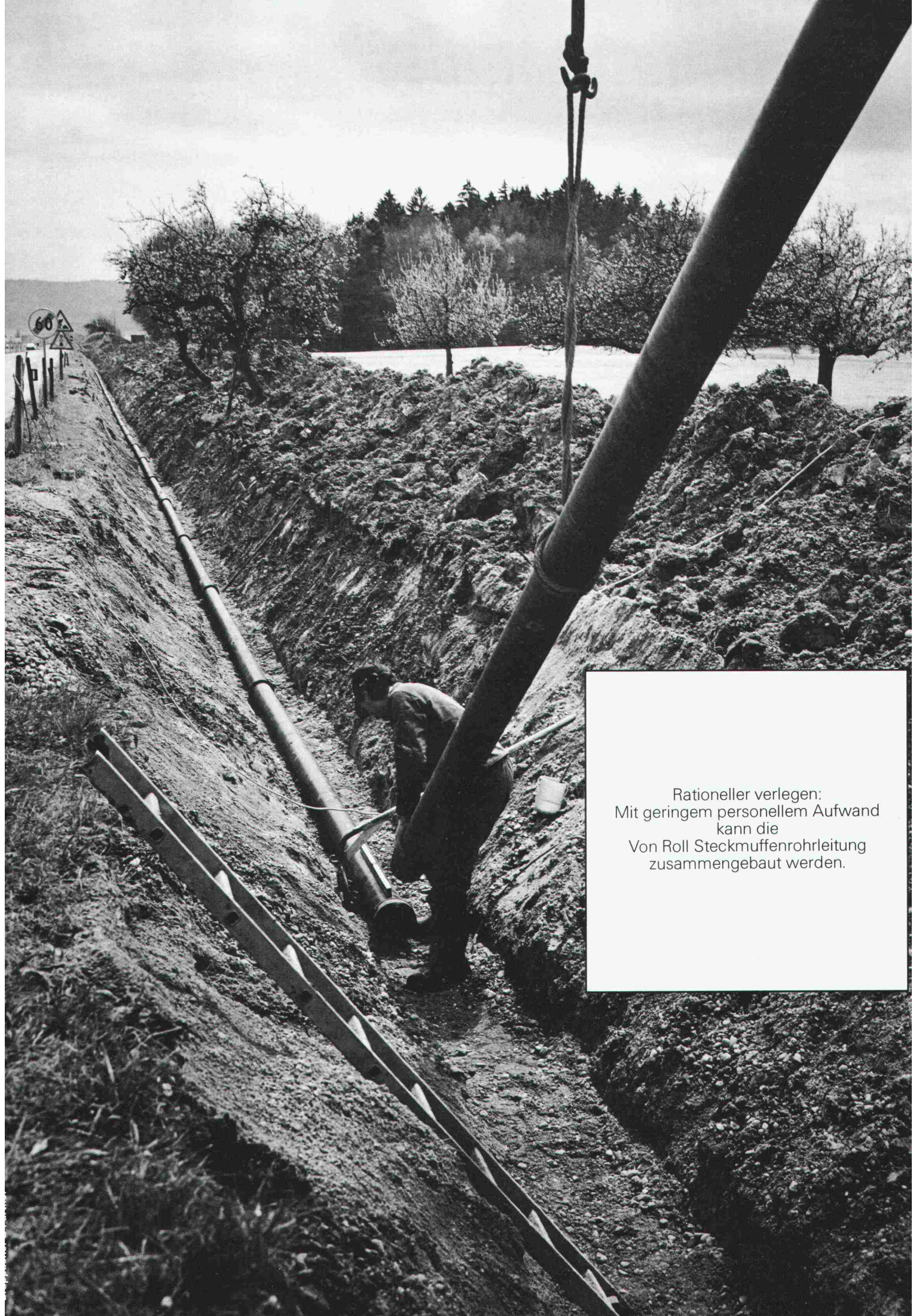

Rationeller verlegen:
Mit geringem personellem Aufwand
kann die
Von Roll Steckmuffenrohrleitung
zusammgebaut werden.

Von Roll dokumentiert:

Wasserversorgung der Region Kreuzlingen

Auftrag:

Erstellen einer Verbindungsleitung DN 150, Länge 8 km, zur Sicherstellung der Wasserversorgung von 7 Weilern der Region Kreuzlingen, unter gleichzeitiger Erhöhung der Wasserkapazität für kommende Generationen. Betriebsdruck 10 bar.

Zielsetzung:

Im Rahmen des vorgegebenen Budgets ein Rohrleitungsmaterial einsetzen, das auf einfache und wirtschaftliche Art verlegt werden kann und ein Optimum an Sicherheit bietet.

Realisierte Lösung:

Von Roll Steckmuffenrohre aus duktilem Gusseisen, Fig. 2515, Klasse K = 9, innen mit PUR-(Polyurethan-) Auskleidung, aussen bituminiert. Dazu entsprechende Steckmuffen-Formstücke und Armaturen aus dem breiten Von Roll Angebot.

Begründung: Das Von Roll Steckmuffenrohr ermöglicht eine rationelle Verlegung. Es lässt sich mit dem Kabelzug in einer einzigen Bewegung stecken. Für die Arbeit sind keine Spezialisten erforderlich; die verlegte Leitung kann mit minimalem Aufwand kontrolliert werden. Dank der allseitigen Auslenkung bis zu 6° können überdies beim Bau der Trinkwasserleitung Formstücke eingespart werden.

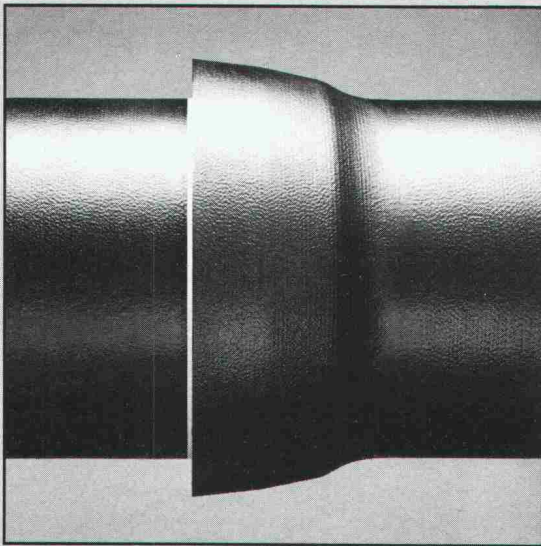

Das Von Roll Steckmuffenrohr ist das ideale Rohr für Überlandleitungen, bei denen auf die elektrische Leitfähigkeit verzichtet werden kann.

Realisation des Objekts: Frühjahr/Sommer 1981.
Bauherrschaft: Zweckverband Wasserversorgung der Region Kreuzlingen.
Ingenieurbüro: Hubert Meier AG, Zürich.
Verlegearbeiten: Gas- und Wasserversorgung Kreuzlingen.

VonRoll

Von Roll AG, Departement Rohre, Sektor Bodenleitungen
2763 Choindoz, Telefon 066 35 56 61.

SECOMAT

Wäschetrocknen im Trocknungsraum – so frisch und schonend wie die Natur!

(und erst noch
fast so billig)



Das neue, revolutionäre Verfahren:

Durch Kondensierung wird der Luft im Trocknungsraum – und damit der Wäsche – die Feuchtigkeit entzogen.

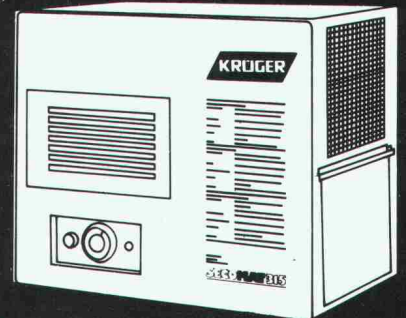

Das heisst für Sie:

- rasche, äusserst schonende Wäschetrocknung
- keine Hitzeeinwirkung, daher flauschige, bügelfreundliche Wäsche
- keine Verschwendung teurer Heizenergie!
sehr geringer Stromverbrauch
- keine Feuchteschäden
- einfache Montage ohne teure Zusatzinstallationen
- zwei Ausführungen für unterschiedliche Raumgrössen

KRÜGER

9113 Degersheim SG 071 54 15 44
8155 Oberhasli ZH 01 850 31 95
4114 Hofstetten/Basel 061 75 18 44
3117 Kiesen BE 031 98 16 12
6596 Gordola TI 093 67 24 61



Senden Sie uns detaillierte
Unterlagen über den
Secomat.

Einsenden an:
Krüger + Co.,
9113 Degersheim

Name: _____

Strasse: _____

Plz., Ort: _____

Telefon: _____

WÄRME-UND SCHALLSCHUTZ

OPTIMAL GELÖST MIT WESPAN ISOLIERPLATTEN ELEMENTEN

Sanieren und isolieren Sie in nur einem Arbeitsgang mit den bewährten und kostengünstigen WESPAN Polystyrol- oder WESPAN Flumroc-Isolierplattenelementen. Bestens geeignet für Aussenwände, Decken, Estrichböden etc. in Altbauten, Einfamilien- und Ferienhäusern, Dach- und Eigentumswohnungen.

WESPAN Polystyrol

- ausgezeichnete Wärmeschutz
- Materialdicken: 16 + 19 mm Spanplatten mit Schaumpolystyrolbeschichtung von 20–100 mm

WESPAN Flumroc NEU

- ausgezeichnete Wärmeschutz und
- optimaler Schall- und Brandschutz
- Materialdicken: 16, 19, 22 und 25-mm-Spanplatten mit Flumrocbeschichtung von 30–100 mm

Fortschrittliche k-Werte bis **0,28 kcal/m² h °C**
keine Kältebrücken mehr.
Normierte Elemente:
Boden- und Deckenplatten
187 x 65 cm
Wandplatten 260 x 62 cm

Sie werden konkurrenzfähiger
in Ihren Angeboten
und arbeiten einfacher.

Hersteller:

Wespanwerk Wenger AG

8574 Lengwil Telefon 072 · 75 13 13

Alleinvertretung für den Kanton Zürich:

Schlumpf AG

Isoliermaterial + Sperrholz

8606 Nänikon

Telefon 01 · 941 11 40

WE SPAN

Fachleute entscheiden sich für das bewährte

GANTNER
Isolier - Unterdach

Patente:
Schweiz und
Ausland.



Das perfekte Isolier-System mit dem logischen Aufbau für die optimale Vollisolation. Mit überlappenden, imprägnierter Hartfaserplatte.

- Leichtelemente, die sich auf denkbar einfache und rasche Weise verlegen lassen.
- Keine Einschränkung bei der Gestaltung des Innenausbaus, da sämtliche Dachsparren sichtbar bleiben können.
- Materialien, die sich in keiner Weise verändern oder abbauen. Unbrennbare Mineralfaser-Isolation.
- Isolierplatten-Stärke: 60, 80, 100, 120 mm

Coupon I + A 3

Verlangen Sie Muster und Unterlagen.

Firma _____

Branche _____

Strasse _____

PLZ/Ort _____

Tel. _____

Beratung und Vertrieb

Leganorm AG

Feldstrasse 31,

CH-8400 Winterthur, Tel. 052/25 26 16

Für die Kantone LU, ZG, SZ und UR

Helfenstein Holz AG

6314 Unterägeri-Zug, Tel. 042/72 14 84

A. Platt, Zürich

MURFLEX® löst Stützprobleme optimal...

(... und für alle Zeit)

Eine umweltfreundliche Raumgitterkonstruktion aus vorgefertigten Betonelementen. Wesentliche Merkmale des MURFLEX-Systems sind

- Flexible Konstruktion und Gestaltung nach örtlichen Verhältnissen und Bedürfnissen
- Ausbildung von Nischen Abtreppungen und Ecken möglich
- Geringes Gewicht der Einzelteile, deshalb Aufbau mit den üblichen Baustellengeräten
- Optimaler Lärmschutz. Mehr als zwei Drittel der Wandfläche bestehen aus Erdmaterial, wodurch eine hohe Schallabsorption erreicht wird
- Die Begrünung der Sichtfläche erlaubt eine harmonische Anpassung an die Landschaft
- Statische Bemessung durch erfahrenen Ingenieur

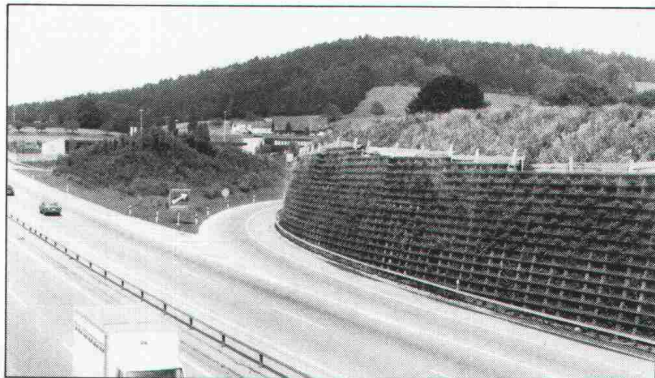

MURFLEX ist flexibel und individuell anwendbar - auch für Ihr Problem gibt es die optimale Lösung. Und erst noch schnell lieferbar. Verlangen Sie jetzt gleich die ausführliche MURFLEX-Dokumentation.

Verlangen Sie jetzt gleich die ausführliche MURFLEX-Dokumentation.

FAYRE

**Auf uns kann man bauen
Hoch und Tief**

Fayre & Cie. AG Zementwarenfabrik 8304 Wallisellen Tel. 01-830 20 11

Werke in: 4658 Däniken SO Tel. 062-65 17 17, 5236 Remigen AG Tel. 056-44 10 90, 1897 Bouveret VS Tel. 025-81 23 31, 2542 Pieterlen BE Tel. 032-87 15 34, 8953 Dietikon ZH, Baustoff-Center Limmattal Tel. 01-748 21 55

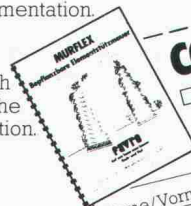

COUPON Wir bitten um

- Zustellung der MURFLEX-Dokumentation
- Persönliche Beratung

Name/Vorname: _____

in Firma: _____

Strasse: _____

PLZ/Ort: _____

Maccaferri

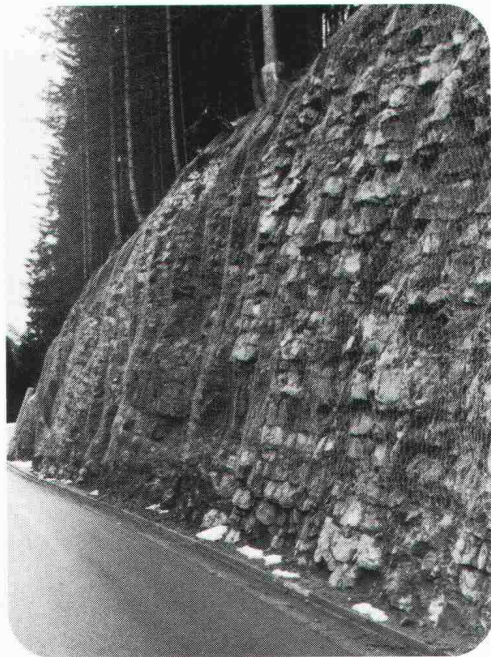

Steinschlagnetze – eine Sicherung von Böschungen und Felshängen

Maccaferri Steinschlagnetze erfüllen viele Anforderungen um Strassen, Eisenbahnlinien und Wohngebiete vor Steinschlag zu schützen.

Das Maccaferri Steinschlagnetz ist ein sechseckiges Geflecht aus stark verzinktem Stahldraht.

Die dreifache Drillung verhindert bei einem Bruch das Öffnen des Netzes.

**Generalvertretung für die deutsche Schweiz, Kanton Tessin
und Fürstentum Liechtenstein:**

Bossard+Staerckle AG, 6300 Zug, Telefon 042 333 111

Verkaufsstellen:

Weinfelden	Debrunner AG	072/22 24 24	Schwyz	Arthur Weber AG	043/21 19 03
St. Gallen	Debrunner AG	071/29 11 91	Schattdorf	Arthur Weber AG	044/ 2 32 52
Näfels	Debrunner AG	058/34 20 21	Bern-Bümpliz	Hans Schmid AG	031/56 00 31
Chur	Albert Joos AG	081/24 21 61			

Weiter im Lieferprogramm: Maccaferri-Flussmatratzen
Maccaferri-Steinkörbe

Das Maccaferri-Bausystem spart Tausende von Franken.

Beratung für Projektierung und Bau:

Bossard

Technischer Grosshandel + Engineering

Bossard+Staerckle AG, Bautechnik, CH-6300 Zug, Tel. 042 333 111

Der Profi erkennt die Vorteile von **UNIDEK**

DACHISOLIERUNGS-ELEMENT

Ihr Unterdach

rasch

bis 7,5 m lange Elemente. Dadurch problemloses und äusserst schnelles Verlegen. In wenigen Stunden ist Ihr Dach wasserfest eingedeckt.

einfach

Durch die Anwendung von UNIDEK haben Sie in einem Arbeitsgang eine fixfertige, dichte und optimal isolierte Dacheindeckung. Weiteres Dachisolierungsmaterial ist somit überflüssig.

günstig

Durch die rasche Verlegung und den sehr günstigen Preis unserer UNIDEK-Dachisolierungselemente bedeutende Einsparung Ihrer Baukosten.

Interessiert? Dann setzen Sie sich mit uns in Verbindung

HOLZIMPORTE BERN

Gisin & Co., Sandrainstrasse 10, 3007 Bern

031 45 29 34

Ihr Lieferant für Isoliermaterialien und Hobelwaren

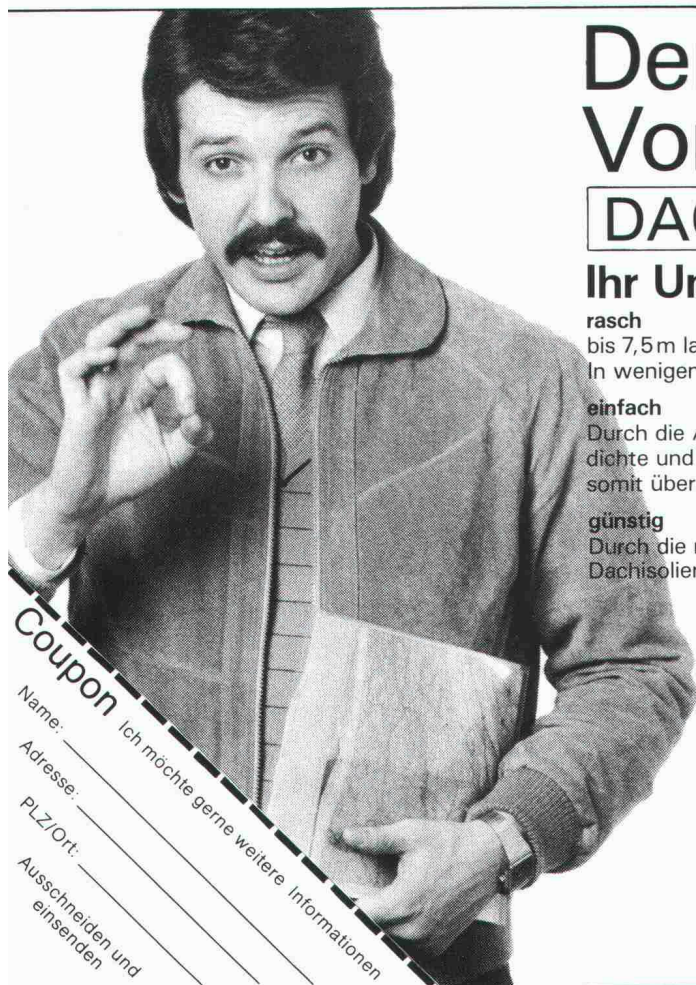

Coupon Ich möchte gerne weitere Informationen

Name: _____

Adresse: _____

PLZ/Ort: _____

Ausschneiden und
einsenden

Bei jedem Wetter auf's Dach – und trotzdem gute und schnelle Arbeit leisten? Roofmate SL!

Als Dachdeckerunternehmen sind Sie daran interessiert, so viele Aufträge wie möglich auszuführen, sie so gründlich wie möglich abzuwickeln und Ihre Kunden zufriedenzustellen.

Bei den ständig schneller steigenden Energiekosten werden Sie sehr häufig mit der Wärmedämmung von Flachdächern grosser Bürogebäude beschäftigt sein. Das "Plusdach" ist das richtige Konzept für diesen Einsatz-

bereich. Und Roofmate* SL, der extrudierte Polystyrolschaum von Dow, ist das ideale Produkt dazu. Denn es ist beständig gegen Feuchtigkeit und kann direkt auf dem vorhandenen Dachaufbau verlegt werden.

Es lässt sich schnell und kostengünstig verarbeiten. Es kann bei nahezu jedem Wetter verlegt werden und besitzt einen hohen Wirkungsgrad. Roofmate SL Platten sind mechanisch stabil und lassen sich leicht zuschneiden: Anbringen und vergessen!

Von den Nordhängen Alaskas bis zu den Wüsten Dubais und vom Jungfraujoch bis in die Senken des Wallis – extrudierter Polystyrolhartschaum von Dow hat

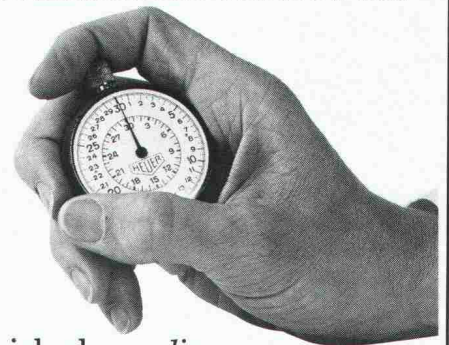

sich als *die* erstklassige Wärmedämmung erwiesen. In der neuen Dachdecker-Broschüre können Sie mehr darüber lesen. Senden Sie uns den Coupon.

Styrofoam und Roofmate von Dow. Wärmedämmung dauerhaft.



*Warenzeichen – The Dow Chemical Company.

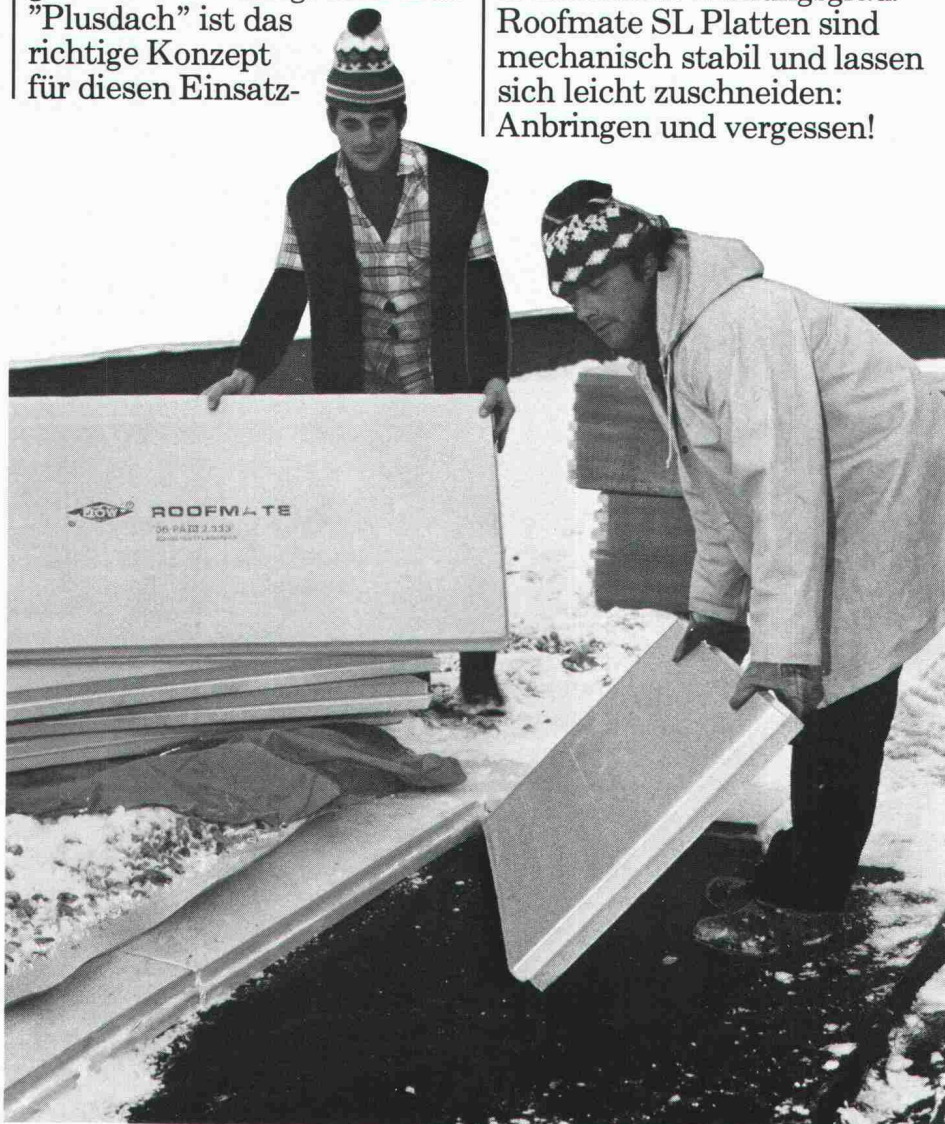

Bitte senden Sie mir ausführliche Informationen über Styrofoam* und Roofmate. Einsatzbereich:

- Plusdach Umkehrdach
 Vereinbaren Sie einen Beratungstermin mit mir.

Name: _____

Funktion: _____

Firma: _____

Adresse: _____

Tel.: _____

Frl. M. Weber,
 Dow Chemical Europe SA,
 Austrasse 44, CH-8045 Zürich

Styrofoam und Roofmate können Sie über unseren Generalvertreter beziehen: Wancor AG, 8105 Regensdorf, 3006 Bern, 4132 Muttenz. (3)

SIPOREX®

PLUS

Der neue
Schweizer Gasbeton
mit dem verbesserten

Wärmedurchgangskoeffizienten
bei gleicher Druckfestigkeit

K=0,24

gemäss
SIA Norm 177

W/m²K

für 35 cm rohe Wandstärke
Qualität GL bei 5 Gew. % Feuchtigkeit

basiert auf den
EMPA-Untersuchungsberichten
Nr. 41584/2 und Nr. 41584/3

Hervorragende Wärmeisolation und Energieeinsparung

durch Millionen von
geschlossenen Luftporen

Optimale Wärmespeicherung und Wärmeträgheit

SIPOREX GL 35 cm stark
Dämpfung γ 80
Verzögerung τ 19,6 h

Rascher Baufortschritt

dank günstigem Steinformat und
leichtem Gewicht. (8 Steine
ergeben 1 m² Mauerwerk)

Grosses Sortiment

mit vielen Spezialitäten z. B.
Segmentsteine, Anschlagsteine,
Ringankersteine u. a. Auf Wunsch
Nut- und Kammsteine (bei
30/32,5/35 cm Stärke)

Abgestimmtes LAMIT-Zusatzsystem

Fugenkleber LAMIT E 20
Grundputz LAMIT A 51
Deckputz LAMIT A 61

MURFOR®-Fugenarmierung verbessert die Statik

Durch Einlegen der MURFOR-Armierung in
die Lagerfugen wird die Biegezug- und
Schubfestigkeit wesentlich verbessert und ein
mögliches Rissrisiko stark reduziert.
Dies erlaubt ohne weiteres das Erstellen von
3- bis 5geschossigen Häusern. MURFOR
gibt es in folgenden Breiten: 10 cm, 15 cm,
20 cm und 25 cm. Standardlänge 3,15 m.

Wirtschaftliches Bauen

Die Summe aller Eigenschaften von SIPOREX
ergibt eine monolithische Mauerwerks-
konstruktion für Aussenwände mit hohem
wirtschaftlichem und technischem Wert.

Erfahrung, Beratung, Service

Seit über 17 Jahren wird SIPOREX in
Estavayer-le-Lac hergestellt. Wir sind deshalb
mit unserem Produkt nicht neu auf dem
Schweizer Baumarkt. Dank unserer lang-
jährigen Erfahrung können wir Sie in jedem
Fall objektiv beraten und sind auch nach dem
Verkauf für Sie da.

ZÜRCHER ZIEGELEIEN

Verkauf durch:

Zürcher Ziegeleien
Giesshübelstrasse 40
Postfach, 8021 Zürich
Telefon 01/35 93 30

J. Schmidheiny & Co. AG
St.-Leonhard-Strasse 32
Postfach, 9001 St. Gallen
Telefon 071/22 32 62

Baustoffe Chur AG
Pulvermühlestrasse 81
Postfach, 7001 Chur
Telefon 081/24 46 46

Hard AG Volketswil
8604 Volketswil
Tel. 01/945 45 41

BTR-Prebeton AG
Eymattstrasse 71
3027 Bern
Telefon 031/56 33 01

Agentur Tessin:
Sergio Merotto
6951 Lugaggia
Tel. 091/91 34 32

BTR-Prébéton S.A.
1023 Crissier
Telefon 021/34 97 21

und den Baustoffhandel

Warum
renommierte Auftraggeber
der Alpha AG
ihr Vertrauen schenken,
wenn es
um **Stahlbau** geht...

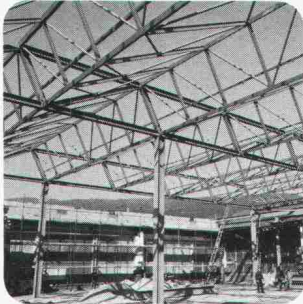

Vereinigte Drahtwerke AG, Biel

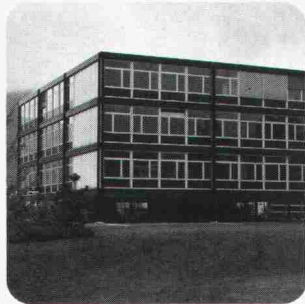

Sekundarschule, Nidau



BTI-Brücke, Nidau



Notz AG, Brügg

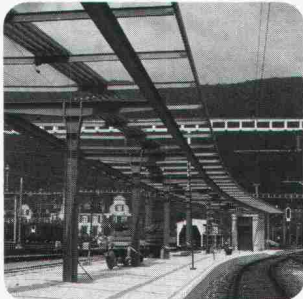

PTT-Perrondach

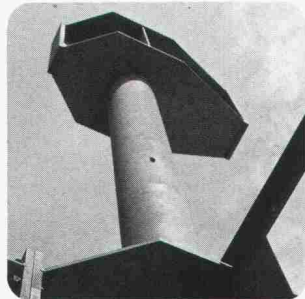

Gymnasium Biel

...darum

- Grosses technisches "know how"
- Kompetente Verhandlungspartner
- Eigenes Ingenieurteam
- Grosse flexible Kapazität
- Eigene mechanische Werkstatt
- Eigene Sandstrahl-anlage

ALPHA
ALPHA AG NIDAU

Telefon 032 51 54 54

Stahlbau · Metallbau · Apparatebau · Abwasserreinigung · Elektromechanik

kempff

Hebebühnen, Anpassrampen, Hydrauliklifts

«Kempff»-Verladehilfen und -Warenlifts. Ein vollständiges Programm zur Überbrückung von Niveaux. Suva-konform.

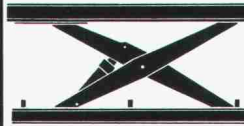

«Kempff»-Hebebühnen, Tragkraft von 1,0 bis 5,0 t, Hubhöhe 800, 1200, 1600 und 2000 mm.

Auch in doppelter Hubhöhe erhältlich. Plattformgrössen 750 × 1250 mm bis 3000 × 5500 mm. Einbauhöhe minimal 200 mm, maximal 380 mm.

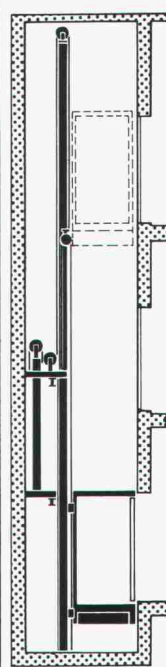
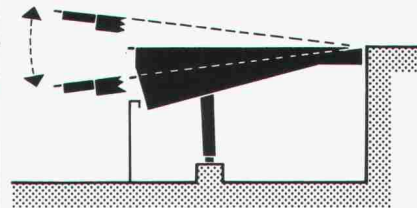

«Kempff»-Anpassrampen, Tragkraft 4,0 t, Plattformgrösse 1900 resp. 2400 × 2400 mm, Ausstoss 500 oder 1000 mm, Schiebrücke mit seitlichen Anpassungen. Auch in Basishubausführung.

«Kempff»-Hydrauliklifts, ein äusserst flexibles Programm für alle räumlichen Situationen. Besonders geeignet für den Einbau in bestehende Gebäude. Tragkraft von 500 bis 5000 kg. Hubhöhe bis 10 m.

«Kempff»-System-Technik
im Fördern, Stapeln und Lagern.

Coupon

Senden Sie uns*
Unterlagen über:

- Förderanlagen, Normfördererelemente
- Hebebühnen, Anpassrampen, Hydrauliklifts
- Lager-, Betriebseinrichtungen
- Elektro-Hubstapler, Mitsubishi-Stapler
- Wagen, Räder, Förderrollen

Senden an Kempff + Co. AG, 9100 Herisau

* Bitte Coupon mit Firmenstempel versehen



Sicher durch die Alpen... Betonstrassen

Beim Wechsel von Klima und Wetter in den Alpen bieten Betonstrassen grösste Vorteile. Sie sind hell, sicher, dauerhaft und wirtschaftlich.

BETONSTRASSEN AG
Forschung und Beratung im Strassenbau
5103 Wildegg

N2 bei Amsteg mit Bristenstock



Präzise wie ein Computer!

Dieses Urteil bestätigen überzeugte Profis, die den Tuschezeichner marsmatic 700 in der täglichen Praxis auf Herz und Nieren geprüft haben. Wir verstehen dies als Kompliment und Anerkennung für die überlegene technische Konzeption des marsmatic 700. Und wir freuen uns darüber, daß so schnell so viele Konstrukteure, Architekten, Zeichner und Techniker, die mit Tuschezeichnern arbeiten, die Vorteile des marsmatic 700 nutzen und jetzt dieses System bevorzugen.

marsmatic700 Der blaue Tuschezeichner - präzise wie ein Computer.

Erfolge
haben gute Gründe:

Die marsmatic
Dichtungsautomatik mit
Federdruck-Mechanismus.

**Kein
Eintrocknen.**

Das großvolumige,
atmungsaktive marsmatic
Tuscheleitsystem.

**Liniensicher.
Auslaufsicher.**

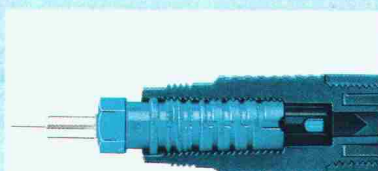
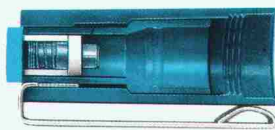

Autorisierte **marsmatic700** Depots:

- Aarau:** Fritz Hagenbuch AG
- Altdorf UR:** BIDO A. Birchler
- Baden AG:** Höchli AG
- Basel:** Rob. Rebetez
- Bellinzona:** Gianni Casagrande S.A.
- Bern:** Kollbrunner AG
- Biel BE:** Müller AG
- Chur:** Gredinger + Co.
- Fribourg:** J. C. Meyer S.A.
- Genève:** Michel Ding,
Racher + Cie. S.A.
- Glarus:** Zweifel + Co.
- Grenchen SO:** A. Niederhäuser AG
- Horgen ZH:** Bär Elektronik AG
- Ilanz GR:** Maggi + Co.
- La Chaux-de-Fonds:**
Papeterie Reymond
- Lachen SZ:** M. Schnellmann
- Langenthal BE:** Papeterie Kuert
- Lausanne:** Krieg + Cie., Pacola S.A.
- Locarno TI:**
L. + A. Donati Flavio Mazzoni
- Lugano TI:** Gianni Casagrande S.A.
- Luzern:** H. Donnini-Küttel,
Gamma-Print Reprografie AG,
Waldis AG
- Martigny VS:**
Marcel Gaillard et Fils S.A.
- Monthey VS:**
Marcel Gaillard et Fils S.A.
- Muralto TI:** Flavio Mazzoni
- Neuchâtel:** Papeterie Reymond
- Rorschach TG:** W. Meisel
- Sarnen OW:** Papeterie Spichtig
- Schaffhausen:** Ernst + Co.
- Schwyz:** BIDO A. Birchler
- Sion VS:** Papeterie Pfefferlé
- Sissach BL:** Pfaff + Co.
- Solothurn:** Heinz Lehmann
- Sursee LU:** von Matt AG
- Stäfa ZH:** H. Stocker
- St. Gallen:** Max Hungerbühler
„Papeterie zum Schiff“
- Thun BE:** Krebsler AG
- Triesen FL:** Heinrich Feger AG
- Uster ZH:** H. + M. Burki-Barth
- Vevey VD:** Papeterie Rithener
- Wil SG:** Erwin Bischoff AG
- Winterthur:** H. U. Wachter
- Wohlen AG:** Gugelmann
- Zug:** Papeterie Bernold
- Zürich:** Büro-Fürer Münsterhof,
Nievergelt Oerlikon,
Peter Bürotechnik AG,
Racher + Co. AG,
Ernst Schmid Seefeldstr.,
Zumstein Rennweg + Löwenstr.

marsmatic700 ist auch in vielen
weiteren Fachgeschäften erhältlich.

Generalvertretung:
Rud. Baumgartner-Heim + Co. AG
Pfungstweidstrasse 31 B · 8031 Zürich
Telephon 01/448277

Die neue Generation Hochleistungs- Sonnenkollektoren Sessa-Therm[®]



Die neuesten technischen Erkenntnisse und unsere langjährige Erfahrung sind im neuen Sessa-Therm[®] Sonnenkollektor vereinigt.

Höchste Absorberleistung, mechanische, thermische und chemische Beständigkeit sowie einfachste, kostensparende Montage sind seine wichtigsten Pluspunkte.

Sonnenkollektor
Sessa-Therm[®] mit Kupferabsorber

6 entscheidende Vorteile

1. Kupferrohrabsorber, korrosionsbeständig, extrem lange Lebensdauer.
2. Hochselektive Schwarzchrombeschichtung, absolut stabil gegen Feuchtigkeit und thermische Einflüsse.
3. Abdeckung aus hochtransparentem gehärtetem Weissglas, voll begehbar, hagelfest und schneelastsicher.
3. Hervorragendes thermisches Reaktionsvermögen infolge kleiner Absorbermasse und geringem Wärmeträgervolumen.
5. Ausgereiftes, kostensparendes Montagesystem, Montage hoch- und querstehend.
6. Kollektorverbindungen mit handelsüblichen Löt fittings oder Verschraubungen.

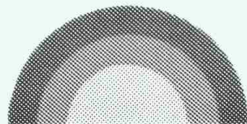

sonnenenergie

Ernst Schweizer AG
Metallbau

Zürich

Sessa-Norm

Werk: 8908 Hedingen, Tel.: 01 761 60 22

Coupon Wir wünschen Prospekt

K/SIA

Adresse: _____

Telefon: _____

R Walder, Uster

4

**Gründe,
warum die MULTIBETON[®]-
Fußbodenflächenheizung
heute in Europa die Nr. 1
der Niedertemperatur-
Heizungen ist:**

1. MULTIBETON bietet Sicherheit!
Sicherheit dank hochstehender Qualität der Rohre – Sicherheit, die durch den Einbau geschulter Fachleute gewährleistet ist.

2. MULTIBETON hat sich bewährt!
Seit mehr als 10 Jahren ist das MULTIBETON-System erfolgreich in Betrieb. 90'000 Wohneinheiten mit 8 Millionen m² Wohnfläche sind dafür die beste Referenz.

3. MULTIBETON ist wirtschaftlich!
Ein Vorteil, der gerade heute zählt: 10% und mehr Heizkostensparnis dank günstigem Temperatur-Profil!

4. MULTIBETON ist zukunftssicher!
Das System ist jederzeit umrüstbar für den Einsatz von Sonnenkollektoren und Wärmepumpen. MULTIBETON ist schon heute für zukünftige Energien gerüstet.

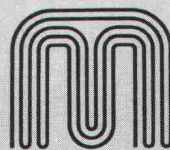
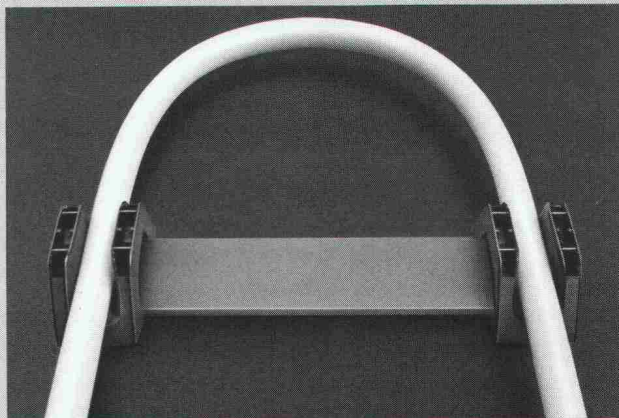

MULTIBETON[®]
Fußbodenflächenheizung

Das multi-effektive Heizsystem.

GRÜNDLER AG 8202 Schaffhausen
Tel. 053/5 11 67



Kunststoff- Fenster SYSTEM COMBIDUR Gestaltungs- Vielfalt mit System

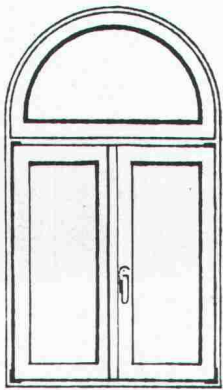

Rundbogenfenster

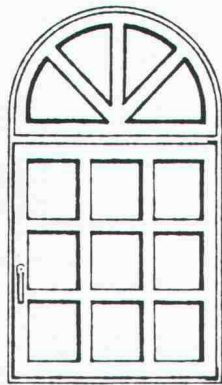

Rundbogenfenster
mit Sprossen

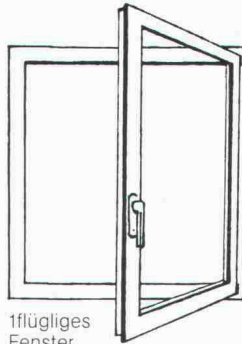

1flügliges
Fenster

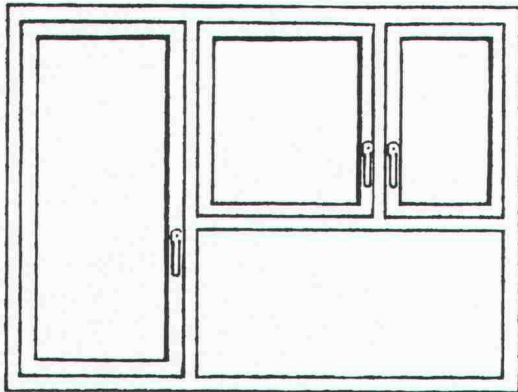

Balkontüre
mit Kippflügel Fenster

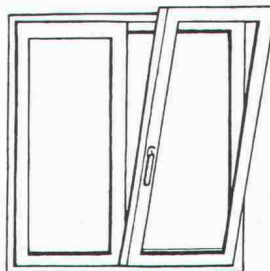

2flügliges Dreh-/Kippfenster
ohne Setztstück

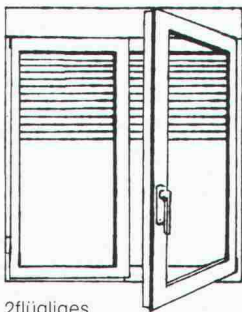

2flügliges
Fenster
mit integriertem Rolladen

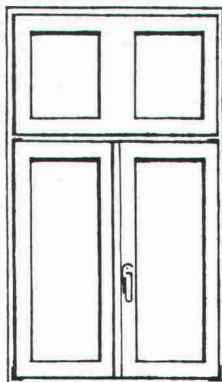

2flügliges Fenster
mit Oberlicht

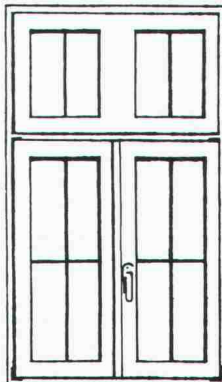

2flügliges Fenster
mit Oberlicht und Sprossen

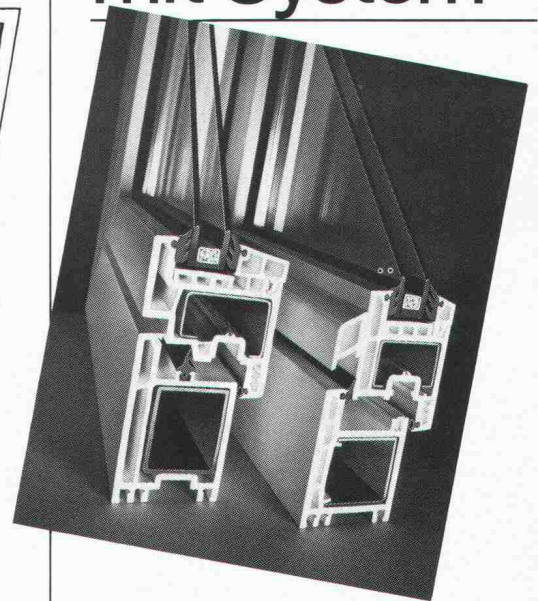

Die Fenster zählen zu den wichtigsten gestalterischen Elementen einer Gebäudefassade. Deshalb muss für den Architekten bei der Wahl der Fenster die kreative Freiheit gewahrt bleiben. Dank der Typenvielfalt werden Kunststoff-Fenster System *Combidur* jeder Konzeption von Architekt und Bauherrn gerecht. Sie ermöglichen immer Lösungen nach Mass – sowohl für den Neubau wie für die Renovation. Spezialkonstruktionen wie Rundbogen- oder Sprossen-Fenster tragen dazu bei, das klassische Erscheinungsbild eines renovierten Gebäudes zu erhalten. Kunststoff-Fenster System *Combidur*

verbessern mit guten k-Werten die Energiebilanz, erhöhen den Schallschutz und die Wohnbehaglichkeit eines Hauses. Zugleich sind die aus hochschlagfestem Hostalit Z gefertigten Profile wartungsarm. Kunststoff-Fenster System *Combidur* werden ausschliesslich von autorisierten Schweizer Fenster-Herstellern entsprechend schweizerischen Qualitätsansprüchen produziert (EMPA-Prüfberichte auf Wunsch vorhanden). Profilkonstruktionen stehen für Fenster, Türen, Haustüranlagen und Hebeschiebetüren zur Verfügung und sind in Weiss, Braun oder Holzdekor lieferbar.

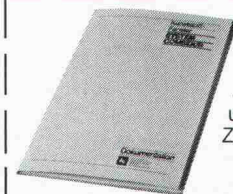

Ich interessiere mich für die Dokumentation über Kunststoff-Fenster System *Combidur* und bitte um kostenlose Zustellung.

Name: _____

Beruf: _____

Strasse: _____

PLZ/Ort: _____



Bitte einsenden an
Gebrüder Kötterling GmbH
Verkaufsbüro Schweiz
Postfach 4
CH-8262 Ramsen



DER FESTE BODEN UNTER DEN FÜSSEN

Beton ist gewiss ein grossartiges Material, doch dürfen gewisse Schwächen nicht übersehen werden. Befahren und Begehen, Abrieb, Schlag und Stoss, Nässe, Temperaturschwankungen und aggressive Chemikalien erträgt er oft nicht.

Zum Glück lässt sich Beton wirksam schützen. Die richtige Lösung heisst ICOSIT®. Das sind Kunststoffe und Flüssigkunststoffe, die in vielen Industrien, zum Beispiel in der Chemie, Elektronik, in der Textil- und Metallverarbeitung, aber auch in Lebensmittelbetrieben, Verwendung finden.

Und das Erfreulichste dabei ist: Wenn die Termine drängen, lassen sich ICOSIT®-Kunststoffe erstaunlich rasch aufbringen. Bei Sanierungen auf Wunsch sogar übers Wochenende. Damit die Arbeit im Betrieb keinen Unterbruch erleidet.

Neu entwickelt haben wir den ICOSIT-Kunststoff 360. Es ist der flexible, rissüberbrückende und mechanisch widerstandsfähige Industrie-Fussbodenbelag, den Sie vielleicht schon lange gesucht haben.

COUPON

Informieren Sie mich bitte über die neuesten ICOSIT®-Fussbodenbeschichtungen für die Industrie.

Firma und genaue Adresse:

Sachbearbeiter:



INERTOL AG

Bautenschutzchemie, Techn. Beratungsdienst,
Hegmattenstrasse 15, 8404 Winterthur, Tel. 052/27 77 77