Objekttyp: **Advertising**

Zeitschrift: **Schweizerische Bauzeitung**

Band (Jahr): **94 (1976)**

Heft 16

PDF erstellt am: **27.04.2024**

Nutzungsbedingungen

Die ETH-Bibliothek ist Anbieterin der digitalisierten Zeitschriften. Sie besitzt keine Urheberrechte an den Inhalten der Zeitschriften. Die Rechte liegen in der Regel bei den Herausgebern.
Die auf der Plattform e-periodica veröffentlichten Dokumente stehen für nicht-kommerzielle Zwecke in Lehre und Forschung sowie für die private Nutzung frei zur Verfügung. Einzelne Dateien oder Ausdrucke aus diesem Angebot können zusammen mit diesen Nutzungsbedingungen und den korrekten Herkunftsbezeichnungen weitergegeben werden.
Das Veröffentlichen von Bildern in Print- und Online-Publikationen ist nur mit vorheriger Genehmigung der Rechteinhaber erlaubt. Die systematische Speicherung von Teilen des elektronischen Angebots auf anderen Servern bedarf ebenfalls des schriftlichen Einverständnisses der Rechteinhaber.

Haftungsausschluss

Alle Angaben erfolgen ohne Gewähr für Vollständigkeit oder Richtigkeit. Es wird keine Haftung übernommen für Schäden durch die Verwendung von Informationen aus diesem Online-Angebot oder durch das Fehlen von Informationen. Dies gilt auch für Inhalte Dritter, die über dieses Angebot zugänglich sind.

Ein Dienst der *ETH-Bibliothek*
ETH Zürich, Rämistrasse 101, 8092 Zürich, Schweiz, www.library.ethz.ch

http://www.e-periodica.ch

STAMM

Ein Partner so solid wie sein Produkt.

Fragen Sie ruhig nach.

Hotels

Stamflor-Teppichböden liegen unter anderem in folgenden Hotels:

Hotel Sonne, Silvaplana CH
Hotel Drei Könige, Basel CH
Hotel Metropol, St. Gallen CH
Hotel Schatzalp, Davos CH
Hotel Hohenfels, Arosa CH
Hotel Meierhof, Horgen CH
Waldhotel National, Arosa CH
Hotel Bristol, Bern CH
Hotel La Perla, Agno CH
Bad Schinznach, Schinznach CH
Hotel Derby, Davos CH
Hotel Esplanade, Locarno CH
Sporthotel, Laax CH
Hotel Monte Cervin, Zermatt CH
Hotel de Chailly, Clarens CH
Hotel Fürigen, Fürigen CH
Hotel Chesa Randolina, Sils-Baselgia CH
Hotel Schlössli, Vaduz FL
Hotel du Jet d'Eau, Genève CH
Hotel Tamina, Vättis CH
Park-Hotel Flora, Bad Ragaz CH
Eurotel Interlaken, CH
Hotel Pitter, Salzburg Oe
Hotel Kahlenberg, Wien Oe
Hotel Sacher, Wien Oe
Hotel Imperial, Wien Oe
Hotel Hohe Munde, Seefeld Oe
Hotel Schütthof, Zell am See Oe

Schulen

Stamflor-Teppichböden liegen unter anderem in folgenden Schulen:

Handelshochschule, St. Gallen CH
Primarschulhaus Geeren, Bassersdorf CH
Rettorato Università di Pavia, Pavia I
Scuole Europee, Varese I
Politecnico di Milano, Milano I
Technische Schule N.K.T., Oslo N

Ladengeschäfte

Stamflor-Teppichböden liegen unter anderem in folgenden Ladengeschäften:

Tuch AG, Zürich CH
BALLY, Zürich CH
Globus, Zürich/Bern CH
Kleider AG, Zürich CH
Truns Herrenkleider, Zürich CH
Boutique Oxford, Milano I
Antichità Conte Foresti, Milano I
Elizabeth Arden, Milano I
Modehaus Kohnen, München D
Einrichtungshaus Rohrbach-Hugenberg, Rottach-Egern D
Ledermoden Meyer-Schuchardt, Hamburg D
Schuhhaus Krol, Rotterdam NL
Warenhaus Wessels, Ørebro S
Kultakänni Shop, Helsinki SF

Banken

Stamflor-Teppichböden liegen unter anderem in folgenden Banken:

Schweiz. Bankverein, Zürich/Chiasso CH
Kantonalbank, Luzern CH
Schweiz. Kreditanstalt, Bülach CH
Volksbank Wien III, Wien A
Volksbank Rankweil, Rankweil A
Bank für Tirol und Vorarlberg, Schwaz A
Banca di Montreal, Milano I
Banca Nazionale dell'Agricoltura, Milano I

Überbauungen

Stamflor-Teppichböden liegen unter anderem in folgenden Überbauungen:

Grossüberbauung «Cité Schönberg du Milieu» Fribourg CH
Eigentumswohnungen Allegria, St. Moritz CH
Eigentumswohnungen Holzmoosrütistrasse, Wädenswil CH
Überbauung Victoria, Chur CH
Überbauung Chlupfwies, Oberweningen CH
Überbauung Hasenmattstrasse, Langenthal CH
Überbauung Risi, Oberengstringen CH

Verwaltungen

Stamflor-Teppichböden liegen unter anderem in folgenden Verwaltungen:

EFTA Verwaltungsgebäude, Genève CH
Bürogebäude Bederstrasse, Zürich CH
BBC, Baden CH
Bürohochhaus Solitude, Zug CH
Bürohaus Kolma AG, Wabern CH
Horta Bahnhofstrasse, Wettingen CH
Verwaltungsgebäude Rora, Rankweil Oe
Büroräume Fa. Immobilien-WINTER, Konstanz DL
Büroräume Fa. Altfeld & Co. GmbH, Konstanz DL
Sitzungssaal des Rathauses, Rielasingen DL

Spitäler und Heime

Stamflor-Teppichböden liegen unter anderem in folgenden Spitälern und Heimen:

Rheumaklinik, Zurzach CH
Altersheim Rosengarten, Uster CH
Ospedale Maggiore Ca'Granda, Milano I
Private Frauenklinik Dr. Jauch, Konstanz DL
Psychiatrisches Landeskrankenhaus, Reichenau DL

stamflor®

Stamflor-Teppichboden, ein Produkt der Stamm AG, 8193 Eglisau (Schweiz), Tel. 01 96 50 51, CH Telex 53483

KLÖTI WILD ▼▼

Kein Spitzen nur Dübeln!

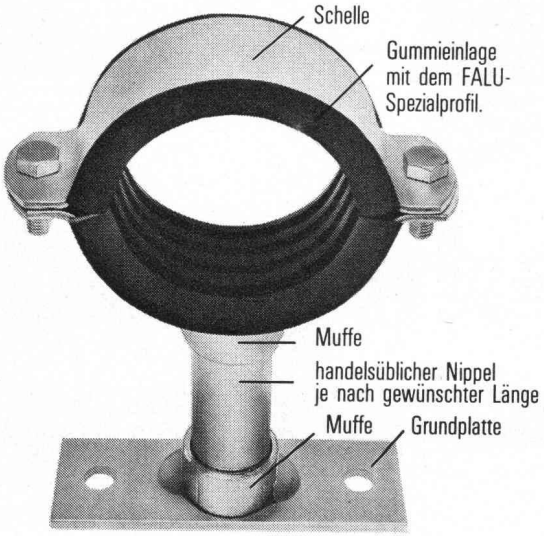

Die in der Praxis bewährte FALU-Rohrverlegetechnik bietet Zeitgewinn, rationellere und einfachere Montage. Nützen auch Sie diese einleuchtenden Vorteile!

Neu: Für hervorragende Geräuschdämpfung die FALU-Rohrschelle mit Spezial-Gummiprofil-Einlage.
(Pat. angemeldet)

Unsere FALU-Produkte
erhalten Sie beim einschlägigen Fachhandel
in der ganzen Schweiz.
Bitte verlangen Sie Unterlagen bei Ihrem Lieferanten.

FALU

K. Fassbind-Ludwig + Co.
Rickenstrasse, 8646 Wagen b. Jona SG
Tel. 055 275016

MBB im Strassen-bau

5=1
Fahren – grobplanieren – feinplanieren – verdichten – sprühen

boschung
Marcel Boschung
Maschinenfabrik

3185 Schmitten ✆ 037/36 01 01 Telex 36134

Standard-Dachablauf einteilig
mit Isolationskörper
und aufgesetzten Distanzringen
25 und 35 mm H

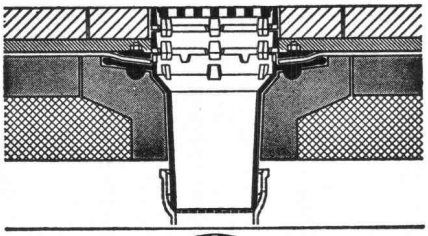

Standard-Dachablauf zweiteilig
mit Isolierkörper und Isolierring
und Distanzringen
25 und 35 mm H mit Kugelrost

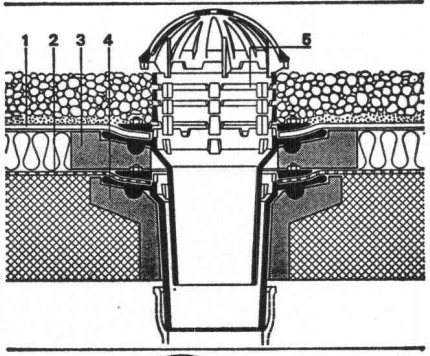

Standard-Dachablauf zweiteilig
mit Isolierkörper und Isolierring
und Distanzringen. Seitlicher
Auslauf 3 °

Flachroste für 1,5 und 15 t
Traglast

Heizstäbe — Heizringe usw.

Zulassung Nr. 1074 der inter-kommunalen Zulassungsprüf-stelle in Zürich für die Städte: Zürich, Basel und Winterthur

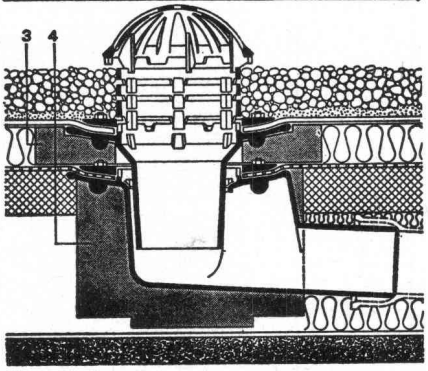

PASSAVANT

Flachdachabläufe

das bewährte Baukastensystem aller PASSAVANT-Flachdach-abläufe erlaubt das Ueber-brücken jeder Höhe, ohne den untersten einbetonierten Ablaufkörper zu verändern

Verlangen Sie Unterlagen bei:

Werner Maag AG
8032 Zürich
Zeltweg 44
Tel. 01/32 75 80

SBZ 1a

Adresse:

Was wo?

	Fräsen	Bohren	Pressen
Wand- und Deckendurchbrüche für Installationsleitungen		SCH	
Tür- und Fensterdurchbrüche	SCH		
Lift- und Treppenaussparungen	SCH		
Abbruch von ganzen Bauteilen	SCH		SCH
Abbruch von Stützmauern			SCH
Entfernen von Maschinen-Fundamenten			SCH
Sondierungen		SCH	
Abbruch prov. Betonkonstruktionen			SCH
Nachträgliches Fräsen von Fugen	SCH		
Tür- und Fenstererweiterungen	SCH		
Abbruch von Treppen	SCH	SCH	SCH
Abtrennen von Beton-Vordächern	SCH		

Diese Tabelle soll lediglich einen allgemeinen Eindruck über unser breites Serviceprogramm vermitteln. Es wird von Fall zu Fall entschieden, welches Verfahren am wirtschaftlichsten ist.

064/22 88 44

Ad. Schäfer & Cie. AG, Buchserstr. 12, 5001 Aarau

Ad. Schäfer & Cie AG Aarau

SCHICH

Isolierbaustoffe

Schützen vor **Kälte, Wärme** und **Lärm.**
Isolationsplatten, fertige Elemente, Spray
Schalungssteine.
Im **Industrie-** und **Wohnungsbau.**

Bau+Industriebedarf AG
4104 Oberwil-Basel Tel. 061 47 81 76

EX

Bitte ausschneiden!

Liste 476

unser Preis:

Hydraulikbagger RH 5, mit RH 6-Ausrüstung, Jahrgang 1967	Fr. 61'500.--
Hydraulikbagger RH 5 Jahrgang 1967	Fr. 56'500.--
Hydraulikbagger MH 6 Jahrgang 1968	Fr. 61'500.--
Hydraulikbagger Fuchs F 45 Jahrgang 1967	Fr. 35'000.--
Raupenladeschaufel, Caterpillar 951 - B, Jahrgang 1971	Fr. 65'000.--
Lastwagen mit fester Brücke OM Daino 45 N, Jahrgang 1971 Brücke 4,60 m lang, Nutzlast 4260 kg	Fr. 6'000.--
Lastwagen-Anhänger, zweiachsig Brücke 4,00 m lang, Nutzlast 5000 kg	Fr. 800.--
Grossflächenschalung NOE, 80 Stk. Elemente 8,50 m x 2,55 m inkl. den nötigen V-Stützen, je nach Bezugsmenge per m2	Fr. 40.--
Industriestützen für hohe Decken usw. dreiteilig, 2,10 m bis 5,00 m Höhe	Fr. 45.--
Mannschaftcontainer, Jahrgang 1974 doppelwandig, PVC-Bodenbelag, elektr. Installation und Heizung, 1 Türe, 3 DV-Fenster, Grösse 7,00 x 3,00 m	Fr. 8'500.--
Küchen- Sanitärcontainer, Jahrgang 1974 doppelwandig, PVC-Bodenbelag, elektr. Installation und Heizung, elektr. Boiler und WC-Duschenabteil Grösse 7,00 x 3,00 m	Fr. 12'500.--
Notstromgruppe, fahrbar, Mercedes-Benz Dieselmotor 6 Zylinder 95 PS Generator V.Kaick D-2, Notstrombetrieb 86 KVA 69 KW 105 PS Dauerbetrieb 78 KVA 62,5 KM 95 PS elektr. Anlasser Länge 4,80 m, Breite 2,20 m, Höhe 2,40 m	Fr. 5'500.--

Zwischenverkauf vorbehalten. In besonderen Fällen den ALB-Suchdienst in Anspruch nehmen!

ALB

AG für Liquidation von Bauinventar
8600 Dübendorf, Ringstrasse 20
Telefon 01/821 26 84

Der PROMADUR-Einspitz, der Dichte,

die neue PVC-Anschlussmuffe aus dem PROMADUR-Programm, dem führenden Kanalrohr aus Hart-PVC, übrigens von der IKP* geprüft und empfohlen.

Die PVC-Anschlussmuffe, um eine Kanalleitung aus Hart-PVC fachgerecht und dicht mit der Hauptleitung aus Schleuderbeton zu verbinden.

Der PROMADUR-Einspitz PA-I 1448 ist:

- ***dicht***
- ***unempfindlich gegen Temperaturwechsel***
- ***unabhängig von einem zusätzlichen Übergangsstück***
- ***von der IKP* empfohlen (Attest Nr. 347/1)***
- ***zum Patent angemeldet***

Der PROMADUR-Einspitz, die folgerichtige Ergänzung eines kompletten, von der IKP* geprüften Kanalrohrprogrammes.

*) Interkommunale Zulassungsprüfstelle

promastic ag
8116 Würenlos · Telefon 056 74 20 22

Verlangen Sie unsere neue Dokumentation!

Name: _____

Adresse: _____

promastic ag 8116 Würenlos eB

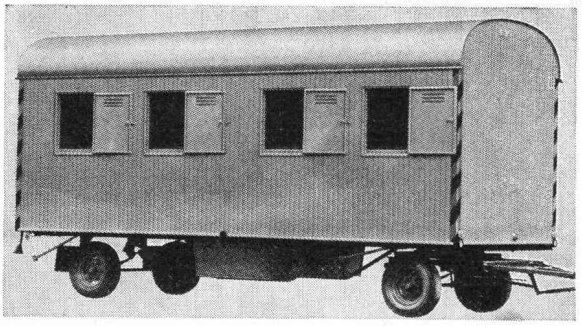

Baustellen- und Toilettenwagen, Container für Büro und Mannschaft

Die zweckmässige Installation für Baustellen und Provisorien jetzt auch in **Miete** und **Miete-Kauf.**

Wir machen Ihnen gerne einen Vorschlag.

RIGLING

Rigling Baumaschinen AG, 8050 Zürich
Tel. 01 / 50 15 30 Leutschenbachstr. 44

ROBA-Sickersteine Praktisch und robust

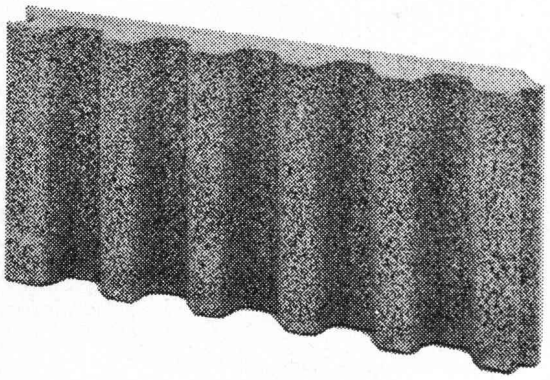

Typen:	Sickerstein und Abdeckplatte
Masse:	50×25×6 cm
Gewicht:	10 kg

Beziehbar direkt oder durch
die Handelsgenossenschaft des SBV
und den Baumaterialienhandel

Ihr Vorteil: Einsparungen

— durch rationelle Erstellung eines besseren Entwässerungssystems
— an Verschleiss von Schalungsmaterial und dessen Transportkosten

Ihr Vorteil: Verbesserung

— der Entwässerung des Erdreichs
— Belüftung der Fundamente
— der Kanalisation des Sickerwassers

Ihr Vorteil: Verkürzung der Bauzeit

— durch vereinfachte vollmaschinelle Aufschüttung

Element und Baustein AG
Kindhausen
8604 Volketswil
Telefon 01 / 86 48 17

roba

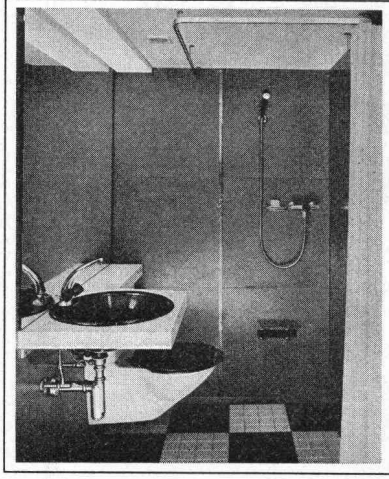

Zerlegbare Duschenzelle und zerlegbarer Baderaum

Vorfabrizierte Duschenzellen und Baderäume bieten maximale Dienste bei minimalen Kosten.
Dank der Zerlegbarkeit kann die "Olympia-Duschenzelle" und der "Super Olympia Baderaum" innerhalb kürzester Zeit in Altbauwohnungen und Hotels installiert werden, ohne dass irgendwelche Abbruch- oder Umfassungsarbeiten erforderlich sind.

Ebo AG, CH-8134 Adliswil
Zürichstr. 103, Tel. 01 / 45 86 86
Telex 57599

ebo

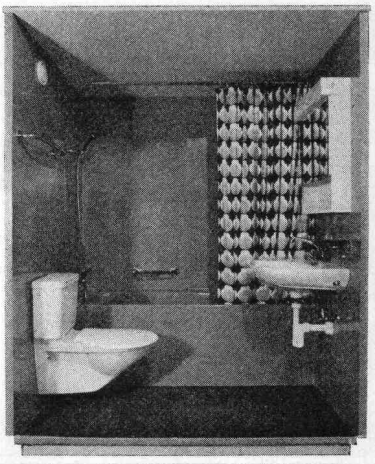

Wenn es um Bau-Befestiger geht

KOENIG
Fastener

Dr. Ing. Koenig AG
Befestigungstechnik
8953 Dietikon, Telefon 01/740 26 61

PARABOLT®
Ankerbolzen –
er hält (in Beton) was er verspricht.
Rationell.
Korrosionsfest
(Spreizhülse rostfreier Stahl 18/8)

REZ
COIFFEUR-HAUBEN WARMLUFTDUSCHEN

für: Hallenbäder, Lehrschwimmbecken, Sauna, Hotel, Heime, Spitäler und Industrie

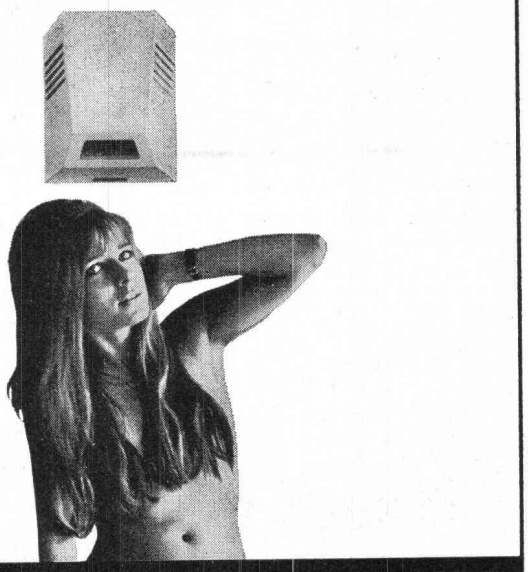

REZ
UNIVERSALTROCKNER FÜR BADEZIMMER

als: Haar-, Hände- oder Nagellacktrockner, Heizlüfter, Wäsche- oder Hundetrockner

REZ AG 8049 Zürich-Höngg
Hardeggstrasse 17-19 Telephon 01 / 56 77 87

fi-Rista Rippenstahl
acier à nervures fi Rista

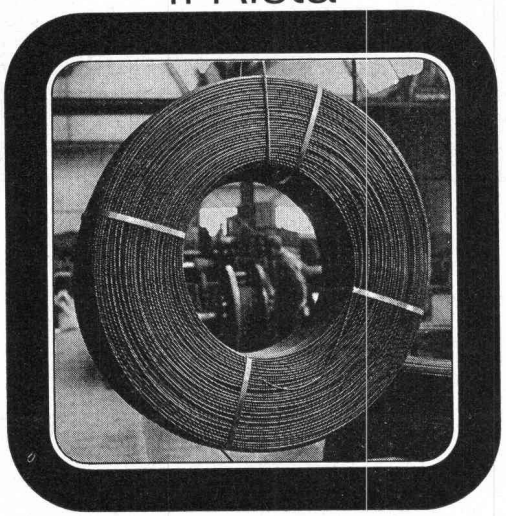

Drahtwerke/Tréfileries
Fischer AG
CH-5734 Reinach AG
Tel. 064 71 15 55

FISCHER REINACH

Der Verleger am Ort, Ihr Gewährsmann für ein sicheres Flachdach.

Werkgeschulte ***Sarnafil***-Verleger (Spengler, Dachdecker) gibt es in der ganzen Schweiz, auch an Ihrem Wohnort oder ganz in der Nähe. Sie arbeiten also mit Ihrem Gewährsmann zusammen, wenn Sie sich für die ***Sarnafil***-Flachdach-Sicherheit entscheiden. Verlangen Sie die Regionalliste.

Sarnafil®

Senden Sie mir die Regionalliste der ***Sarnafil***-Verleger.
Objekt:
Region:
Name/Firma:
Adresse:

Sarna Kunststoff AG
CH-6060 Sarnen Postfach 12
Telefon 041 66 23 33

SBZ SF.5.76

NEW
FURAL

Dach- und Wandkonstruktion

für: Schulhäuser und Turnhallen, Industrie- und Wohnbauten, öffentliche Gebäude, Berghäuser, Hallenbäder, Sportanlagen, Seilbahnstationen usw.

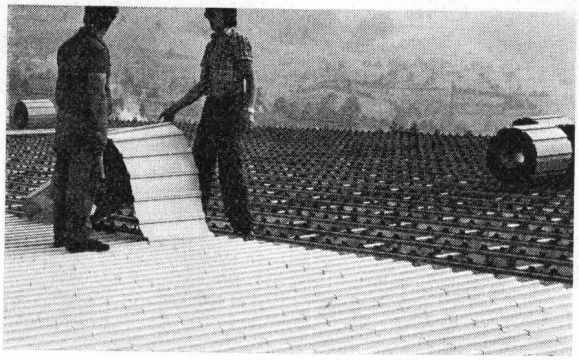

Spinnerei Ibach SZ: 1630 m²
dipl. Arch. ETH/SIA Schindler & Schindler, Zürich

Lizenzfabrikation, techn. Beratung,
Dokumentation und Verkauf:

MEYER AG
BAUELEMENTE

3549 Gysenstein/BE	031 - 99 12 14
1095 Lutry/VD	021 - 29 83 28
5634 Merenschwand/AG	057 - 8 32 64
8330 Pfäffikon/ZH	01 - 97 24 48
6260 Reiden/LU	062 - 81 10 55

Wendeltreppe

in massivem Holz. Ein handwerkliches Meisterstück.
Zehn Modelle, davon eines zeitgenössisch
(in Buche, Mahagoni und Eiche).
Durchmesser 1,17 m, 1,32 m, 1,47 m, 1,60 m, 2,00 m.
Ist in wenigen Stunden montiert.
Geländer in Stil oder modern, gerade oder schräg.
Gerade und gewendelte Treppen.
Mehrfarbige Dokumentation auf Verlangen bei

Le Décor Stylisé

Grand Rue 45, Tel. 021 / 54 39 55, 1814 La Tour-de-Peilz

Vetroflex
ISOVER
VETROFLEX
isoliert
Wärme + Kälte + Schall
besser

FIBRIVER
Verkaufsbüro deutsche Schweiz
8155 Niederhasli / ZH
Tel. 01 850 24 44

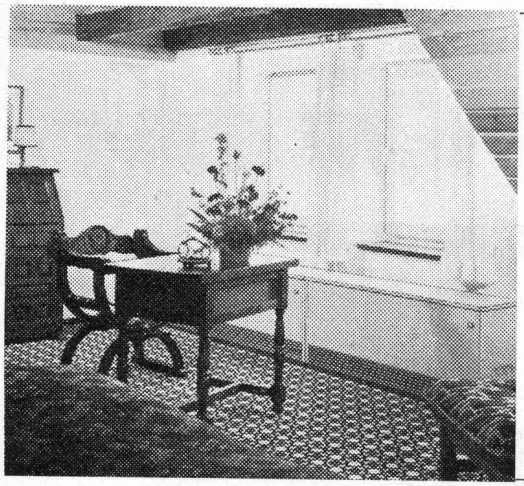

OLSBERG-Wärmespeicher, die sich unterscheiden

. . . zum Beispiel durch:
— den Fahrschlitten zum Nischeneinbau
— die «unica» Gusskachelverkleidung in echter Puderemaillierung
— den Luftbefeuchter «Ohamat» usw.

In Olsberg-Wärmespeichern ist attraktive Gestaltung und perfekte Technik wirkungsvoll kombiniert. Alle sind SEV geprüft und besitzen RAL-Testat.

Unser Programm: Fussboden-Speicherheizung, ESWA Flächenheizung, Mischheizspeicher, Blockspeicher, Wärmekabel, Klimageräte und -truhen, Direktheizgeräte, Steuergeräte usw.

Profitieren Sie von unserer langjährigen Erfahrung.
Verlangen Sie Prospekte und unverbindliche Offerten.

electric AG Brugg

Klima- und Elektroheizungen
5200 Brugg
Telefon 056 / 41 47 22

Besuchen Sie uns an der MUBA, Halle 26, Stand 361

Stellen- und Gelegenheits-Anzeigen

Tarif

Stellenangebote und Ausschreibungen

1/1 Seite 185×259 mm Fr. 860.—	1/6 Seite 185× 40 mm 90× 84 mm Fr. 175.—	Ermässigte Preise für Stellengesuche 1/12 Seite 90×40 mm Fr. 75.—
1/2 Seite 185×128 mm 90×259 mm Fr. 450.—	1/8 Seite 185× 28 mm 90× 60 mm Fr. 135.—	1/16 Seite 90×28 mm Fr. 54.—
1/3 Seite 185× 84 mm Fr. 310.—		
1/4 Seite 185× 60 mm 90×128 mm Fr. 240.—	1/12 Seite 90× 40 mm Fr. 92.—	1/24 Seite 90×18 mm Fr. 38.—

Chiffregebühr Fr. 4.—, Ausland Fr. 6.—.

Anzeigenschluss: Mittwoch der Vorwoche, 10 Uhr.

IVA AG für internationale Werbung, 8035 Zürich
Beckenhofstrasse 16. Tel. 01 / 26 97 40. PC 80-32735

Filiale:
1004 Lausanne, 19, av. de Beaulieu, Tel. 021/37 72 72

Für Stellensuchende empfehlen wir ein 3-Monats-Abonnement auf die Schweiz. Bauzeitung (Fr. 35.—, Ausl. Fr. 39.—, rund 13 Hefte)

WALO sucht

Projektleiter

für **Strassenbaustelle in Westafrika.**

Anforderungen:
— Bauing. ETH/HTL oder gleichwertige Ausbildung
— Mehrjährige Unternehmerpraxis im Strassenbau
— Englischkenntnisse unerlässlich

Wir bieten Ihnen grosszügige Anstellungsbedingungen und die Möglichkeit der Dauerbeschäftigung in unserer Firma nach Projektabschluss.

Eintritt sobald wie möglich oder nach Uebereinkunft.

Interessenten bitten wir, uns zuhanden unserer Personalabteilung ihre schriftliche Kurzbewerbung mit Lebenslauf einzureichen.

WALO BERTSCHINGER AG, Personalabteilung
Limmatstrasse 73, **8005 Zürich**
Tel. 01 / 44 66 60

Zu kaufen gesucht:

Occasions-

Doppelvibrationswalze

mit Lenkhilfe, bis zu einem Preis von max. Fr. 10 000.—. Walzenbreite etwa 80—90 cm.

Offerten unter Chiffre 900806-02 an Publicitas, 5401 Baden.

Bauverwaltung Winterthur
Hochbauamt/Büro für baulichen Zivilschutz

Wir suchen zum baldigen Eintritt einen

Abteilungsleiter-Stellvertreter

(Stellvertreter Chefbüro für baulichen Zivilschutz)

Der Bewerber soll über eine gute, abgeschlossene Ausbildung als Techniker oder Ingenieur und eine mehrjährige Praxis in der Baubranche verfügen (Richtung Eisenbeton oder Hochbau bevorzugt) und muss bereit sein, nicht nur technische, sondern vor allem auch damit zusammenhängende administrative Arbeiten zu übernehmen. Er sollte fähig sein, selbständig den schriftlichen Verkehr und die Verhandlungen mit Behörden, Bauherren, Architekten und Unternehmern zu führen.

Einem einsatzfreudigen Mitarbeiter können wir eine abwechslungsreiche Tätigkeit in einem kleinen Team mit angenehmer Arbeitsatmosphäre bieten (13. Monatsgehalt, Pensionskasse, gleitende Arbeitszeit).

Interessenten sind gebeten, ihre Bewerbung mit den üblichen Unterlagen bis spätestens 23. April 1976 an das Hochbauamt Winterthur, Büro für baulichen Zivilschutz, Technikumstr. 81, 8400 Winterthur, zu richten.

Mittelgrosses Ingenieurbüro im Raume Zürich sucht

Ingenieur ETH

oder

Ingenieur-Techniker HTL (Tiefbau)

Bevorzugtes Alter: 30 bis 35 Jahre
Eintritt: frühestens Juni 1976

Aufgaben:
Planung und Bauleitung auf dem Gebiet der Siedlungswasserwirtschaft (Abwasserreinigungsanlagen, Pumpwerke, Kanalisationen, Wasseraufbereitung und -versorgung).

Anforderungen:
— Zuverlässigkeit, Genauigkeit
— Sinn für Zusammenarbeit
— Verhandlungsbegabung mit Bauherren, Behörden und Unternehmern
— Initiative und Selbständigkeit
— Gute Hydraulikkenntnisse
— Beherrschung der französischen Sprache in Wort und Schrift

Wir bieten:
— interessante und abwechslungsreiche Tätigkeit auf unserem anspruchsvollen Spezialgebiet
— angenehmes Arbeitsklima in kleinerem Team
— gut ausgebaute Sozialleistungen (Personalfürsorge Kranken- und Unfallversicherung)
— selbständige Tätigkeit

Ihre Bewerbungsunterlagen (Lebenslauf, Foto, Zeugniskopien) mit handschriftlichem Begleitbrief erreichen uns unter Chiffre SBZ 362 an IVA AG, Postfach, 8035 Zürich.

Gesucht in unser Architekturbüro und Generalunternehmen in **Glarus**

Techn. Leiter als Geschäftsführer unserer Zweigniederlassung

Wir bieten:
- Selbständigkeit
- angenehmes Arbeitsteam
- entsprechende Entlöhnung mit möglicher Beteiligung
- Eintritt nach Vereinbarung

Wir wünschen:
- Architekt ETH oder HTL mit Erfahrungen in Bauausführung
- gute Umgangsformen

Offerten mit den üblichen Unterlagen sind zu richten an Ernest Grob, Architekturbüro- und Generalunternehmen AG, Büro 7320 Sargans.

Diskretion zugesichert.

Mittelgrosses Ingenieurbüro in Zürich sucht:

Ingenieur-Techniker HTL

für die Projektierung von Strassen- und Bahnbauten.

Wir bitten Sie, Ihre Bewerbung unter Chiffre SBZ 364 an IVA AG, Postfach, 8035 Zürich einzureichen.

Gemeinde Kilchberg ZH

Der Gemeinderat von Kilchberg beabsichtigt, die zur Zeit vakante Stelle des

Gemeindeingenieurs

wieder zu besetzen.

Arbeitsgebiet:

Verantwortung für Grundbuchvermessung
Beratung der Behörden in Planungs- und Baupolizeifragen
Oberaufsicht über die Hoch- und Tiefbauprojekte
Fachliche, personelle und organisatorische Leitung des Bauamtes

Anforderungen:

abgeschlossenes Hochschulstudium (Kulturingenieur, evtl. Bauingenieur) mit eidg. Grundbuchgeometerpatent
Praxis in Tiefbau und Ortsplanung
Führungseigenschaften, Verhandlungsgeschick und ausgesprochenes Verantwortungsbewusstsein

Wir bieten:

der Vertrauensstellung und den Anforderungen angemessene Besoldung und fortschrittliche Sozialleistungen.

Bewerbungen mit Lebenslauf, Handschriftprobe, Foto, Zeugniskopien und Gehaltsanspruch sind bis 15. Mai 1976 dem Gemeinderat Kilchberg, zuhanden des Bauvorstandes, 8802 Kilchberg, einzureichen.

Kilchberg, 16. April 1976

Der Gemeinderat

MOTOR COLUMBUS

Wir planen und beraten – weltweit

Für die Leitung interessanter Baustellen von Wasserkraftanlagen, Tunnelbauten, Wasserversorgungen und industriellen Anlagen in Afrika, Mittel- und Südamerika sowie in Asien suchen wir qualifizierte, ausgewiesene

Chefbauleiter

mit langjähriger Erfahrung in der Leitung von komplexen Baustellen.

Diese Führungspositionen verlangen technisch hochqualifizierte, charakterlich einwandfreie und verantwortungsbewusste Persönlichkeiten mit ETH- oder HTL-Abschluss. Unerlässlich sind gute Sprachkenntnisse in Englisch, Französisch und/oder Spanisch.

Nebst einem vielseitigen, selbständigen Aufgabenbereich bieten wir Ihnen ein der Stellung entsprechendes Gehalt und fortschrittliche Anstellungsbedingungen.

Interessenten bitten wir, ihre Bewerbung mit Angabe des Eintrittstermins unter Kennziffer BL-02 einzureichen an das Personalbüro der

MOTOR-COLUMBUS Ingenieurunternehmung AG, 5401 Baden
Parkstrasse 27, Telefon 056 / 22 71 01 oder 22 94 21

RISS AG

Wir suchen zu baldigem Eintritt

1 techn.-kaufm. Sachbearbeiter

für die Bearbeitung von telefonischen und schriftlichen Kundenbestellungen, Offerten usw. Einem tüchtigen Berufsmann mit technischer Grundausbildung und kaufmännischer Schulung aus der Metall- oder Baubranche bieten wir gutbezahlte und abwechslungsreiche Arbeit. Französischkenntnisse erwünscht.

Senden Sie bitte Ihre Kurzbewerbung an

RISS AG, Drahtseil- und Kettenwerk
Querstrasse 19, 8105 Regensdorf-Zürich

Searching const. enterprise for

MIDDLE EAST COUNTRY

Will be introduced by people from Middle East.

Capacity and numbers details offers under cipher SBZ 365 to IVA AG, Postfach, 8035 Zürich.

Dipl. Bauingenieur ETH

der über eine langjährige Büro- und Baustellenpraxis im Ingenieurhoch- und -tiefbau verfügt, sucht Mitarbeit in Ingenieurbüro, in dem die Möglichkeit einer Beteiligung besteht.

Offerten erbeten unter Chiffre 1997 an Mosse-Annoncen AG, 8023 Zürich.

Spannbeton AG

Für diverse Auslandeinsätze suchen wir dringend einen

Bauführer für Gleitschalung

Das Aufgabengebiet ist ausgesprochen vielseitig und sowohl in persönlicher wie in fachlicher Hinsicht sehr anspruchsvoll. Der Kandidat muss mehrmals jährlich zu längeren Auslandeinsätzen bereit sein.

Mindestanforderungen:
- Diplom-Ingenieur-Techniker HTL
- Baustellenpraxis als gelernter Berufsmann oder Bauführer
- Sehr gute Englischkenntnisse

Wir bieten sorgfältige Einarbeitung in ein interessantes und entwicklungsfähiges Arbeitsgebiet.

Gerne erwarten wir Ihre handgeschriebene Offerte mit Lebenslauf.

Spannbeton AG, 3327 Lyssach
Bernstrasse 134 (z. H. Herrn Ch. Meuli)

Zum gegenwärtigen Zeitpunkt arbeite ich als Bauführer für eine Generalunternehmung in Westafrika und möchte im Frühjahr 1976 meine Stellung beruflich verbessern. Als verantwortungsbewusster dipl. Baumeister, versiert in allen Sparten des Hoch- und Tiefbaus, suche ich für eine Schweizer Firma einen

Auslandvertrag als Bauleiter/Techn. Manager

in Afrika, Südamerika oder im Fernen Osten.

Alter: 31 Jahre. Sprachkenntnisse: Englisch, Französisch, Italienisch. Offerten bitte unter Chiffre SBZ 350, IVA AG, Postfach, 8035 Zürich.

Uebersee

Schweizerisches Industrieunternehmen
sucht für seine Niederlassung in **Gabon** einen

kaufmännischen Mitarbeiter

wenn möglich mit Erfahrung im Baufach
oder in einer nahestehenden Branche.

Als Stütze des Geschäftsführers wird er sich vorwiegend mit kaufmännisch-administrativen Aufgaben befassen. Erforderlich sind eine vielseitige kaufmännische Ausbildung und Kenntnisse der Buchhaltung, Einsatzfreude, Anpassungsfähigkeit und Ausdauer. Sprachen: Deutsch und Französisch.

Offerten sind mit Lebenslauf und Zeugniskopien erbeten unter Chiffre 44-67207 an Publicitas, 8021 Zürich.

Dipl. Bauingenieur ETH/SIA

mit langjähriger Erfahrung im allgemeinen Tiefbau, Industriebau und Stahlbau sucht verantwortungsvolle Stelle im Raume Zürich.

Offerten erbeten unter Chiffre 1996 an Mosse-Annoncen AG, 8023 Zürich.

Architekt-Techniker HTL

27 Jahre alt, mit Erfahrung in Wettbewerb-Projekt und Ausführungsplanbearbeitung sowie im Bau-Kostenwesen sucht neuen Arbeitsplatz im Raume Bern—Biel oder Solothurn.

Offerten unter Chiffre 80-68375 an Schweizer Annoncen AG «ASSA», 2500 Biel.

Gesucht:

Freie Mitarbeit

Consulting-Firma, auf den Gebieten Architektur, Planung und Engineering im Ausland tätig, sucht zur Verstärkung ihrer Kapazität selbständige Architekten, Planer, Agronomen und Ingenieure usw. zur freien Mitarbeit.

Bewerbungen mit Angabe von Spezialgebieten, Kapazität und Referenzen unter Chiffre P 44-67233 an Publicitas, Postfach, 8021 Zürich.

Mittleres Ingenieurbüro in Basel sucht

dipl. Bauingenieur

zur Bearbeitung von Projekten des Brücken- und Hochbaus. Die gestellten Aufgaben erfordern neben Einsatzfreudigkeit und Teamgeist vor allem konstruktive Erfahrung und ausgezeichnete Kenntnisse der Statik.

Interessenten bitten wir, zur Kontaktaufnahme ihre Kurzbewerbung unter Chiffre SBZ 352 an IVA AG, Postfach, 8035 Zürich, einzureichen.

Ingenieurbüro in St. Gallen sucht einen

dipl. Bauingenieur ETH

zur mehrjährigen Mitarbeit an einem grossen Brückenprojekt. Erfahrungen im Brückenbau sind von Vorteil.

Interessenten richten die Offerte mit Lebenslauf, Zeugniskopien und Gehaltsvorstellungen unter Chiffre Y 33-906313 an Publicitas, 9001 St. Gallen.

Initiativer

Architekt-Techniker HTL

versierter Baufachmann mit grosser Erfahrung in allen Sparten, auf Kaderebene, Auslanderfahrung, Handelsschuldiplom, selbständig, perfekt in Organisation, Koordination, Administration und Führung, sucht per sofort oder nach Vereinbarung entsprechende Aufgabe.

Offerten unter Chiffre F 03-351821 an Publicitas, 4001 Basel.

Für besonders anspruchsvolle Arbeiten eher theoretischer Richtung suchen wir in unser Ingenieurbüro in Zürich einen jungen

dipl. Bauingenieur ETH

mit einiger Praxis und womöglich mit Nachdiplomausbildung.

Der Aufgabenbereich erstreckt sich über Sicherheitsbetrachtungen, statische und dynamische Analysen von Bauteilen usw.

Offerten mit Zeugniskopien und handgeschriebenem Lebenslauf sind einzureichen unter Chiffre SBZ 343, IVA AG, Postfach, 8035 Zürich.

BODENHEIZUNGEN

DERIA-DESTRA AG für Strahlungswärme

CH-8132 EGG-ZÜRICH

Zelgmatt 38 Tel. (01) 86 13 50

Architekt-Techniker HTL

36, erfahren in anspruchsvollen Entwurfs- und Ausführungsplanungen (prämierte Wettbewerbe), sucht neue Stellung, auch in freier Mitarbeit oder temporären Einsätzen. Auslanderfahrung. Büro vorhanden.

Telefon 01 / 87 90 94 (19 bis 20 Uhr)

Vielseitig interessierter

Ing.-Techniker HTL

mit langjähriger Erfahrung im konstruktiven Hochbau des Industrie- und Wohnhausbaues, sucht neuen Wirkungskreis im Raum Aarau—Olten—Zürich—Luzern.

Bevorzugt im Baufach.

Offerten unter Chiffre 02-460039 an Publicitas AG, 5001 Aarau.

Bauingenieur

mit 15 Jahren Praxis in Projektierung und Bauleitung von Strassenbau, Tiefbau, Abwasseranlagen sowie Vermessungswesen, sucht neue Stelle im In- und Ausland.

Offerten unter Chiffre 300495-02 an Publicitas, 5401 Baden.

Dr. Geologe

Ausländer, 36, etwa 10jährige praktische Erfahrung in der Schweiz und im Ausland, sucht bei Industrie oder Staat Tätigkeit in den Gebieten: angewandte Geologie, Grundwassergeologie/-hydrologie, Ingenieurgeologie, Umweltschutz, Exploration oder Lagerstätten. Sprachen: Deutsch, Englisch.

Offerten unter Chiffre SBZ 358 an IVA AG, Postfach, 8035 Zürich.

Gesucht von Architekturbüro SIA im Toggenburg

jüngerer Hochbauzeichner

mit Praxis auf Büro und Baustelle als Sachbearbeiter.

Offerten unter Chiffre SBZ 360 an IVA AG, Postfach, 8035 Zürich.

Wasserturbinen

Hoch- und Niederdruck; Revisionen, Umbauten

H. Hugentobler, Maschinenbau
9249 Algetshausen, Tel. 073 / 51 66 22
vorm. G. Giezendanner

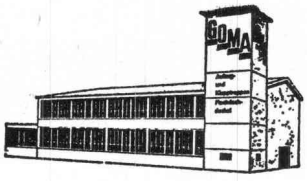

GOMA

Aufzugs-
Schiebe- und
Klapptreppen
Flachdach-
Ausstiege

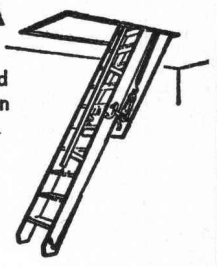

Marcel Matter
Klotenerstrasse 43
Tel. 01 817 80 41

Mustermesse
Stand 212, Halle 9

8153 Rümlang

Ingenieur-Techniker HTL
Raumplaner NDS/HTL

31, sucht verantwortungsvollen Posten im Raume Zürich. Mehrjährige Erfahrung als Statiker und Bauleiter im Industrie- und Wohnungsbau. Zurzeit als Raumplaner tätig. Sprachen: D, F, E.

Offerten unter Chiffre F 25-460061 an Publicitas Zug, Gubelstrasse 19, 6300 Zug.

Bauingenieur-Techniker HTL

29, mit Erfahrung in Strassen-, Stahl- und Betonbau, sucht verantwortungsvolle, interessante Stelle. Eintritt ab 1. Juni 1976.

Offerten unter Chiffre SBZ 363 an IVA AG, Postfach, 8035 Zürich.

Ingenieur-Techniker HTL

3 Jahre Erfahrung in Stahlbetonbau und Kanalisation, sucht ausbaufähige Stelle.

Offerten unter Chiffre SBZ 351 an IVA AG, Postfach, 8035 Zürich.

Junger

Architekt-Techniker HTL

(Biel) mit Praxis sucht interessante Stelle (auch Ausland).
Sprachen: D, I, F, S gut

Offerten unter Chiffre SBZ 355 an IVA AG, Postfach, 8035 Zürich.

Eisenbetonzeichner

24jährig, mit 1½ Jahren HTL, sucht Stelle, evtl. auch als Tiefbauzeichner.

Offerten unter Chiffre SBZ 354 an IVA AG, Postfach, 8035 Zürich.

Verkehrsingenieur

Dipl. Ing. ETH, 33jährig, mit 8 Jahren Berufserfahrung, wovon 6 Jahre in Nordamerika, mit guten Sprachkenntnissen in Deutsch, Französisch und Englisch sucht verantwortungsvolle Stellung in der Schweiz.

Offerten unter Chiffre SBZ 353 an IVA AG, Postfach, 8035 Zürich.

Ingenieur-Techniker HTL

30jährig, mit dreijähriger Praxis in Statik, Stahlbetonbau, Bauleitung von Strassenbauten, sucht neuen Wirkungskreis in Ingenieurbüro, Bauunternehmung oder Verwaltung.

Raum Zürich—Ostschweiz bevorzugt.

Offerten unter Chiffre SBZ 356 an IVA AG, Postfach, 8035 Zürich.

Architekt-Techniker HTL

(Diplom 1975) sucht anspruchsvolle Stelle, wenn möglich auf Mai (Abschluss eines Westschweiz-Aufenthaltes).

Offerten unter Chiffre SBZ 359 an IVA AG, Postfach, 8035 Zürich.

Gut ausgewiesener

Vermessungszeichner

mit Erfahrung auf Vermessung, Absteckungen und Meliorationen sucht eine Stelle in einem Vermessungs- oder Tiefbaubüro.

Offerten unter Chiffre SBZ 361 an IVA AG, Postfach, 8035 Zürich.

Ingenieur-Techniker HTL

31, mit mehrjähriger Praxis in der statischen Berechnung von Stahlbauten und guten Kenntnissen der modernen Rechenverfahren (EDV) sucht neuen Wirkungskreis in Stahlbaufirma oder Ingenieurbüro der deutschsprachigen Schweiz.

Offerten unter Chiffre SBZ 357 an IVA AG, Postfach, 8035 Zürich.

Unternehmungs geist

ist eine wirtschaftliche Lebensäusserung, die sich zweckmässig auch durch Anzeigen in der Schweizerischen Bauzeitung verkörpert.

SSS-Hänge-gerüste

Natürlich bauen wir Fassaden-Arbeitsbühnen

- für «normale» Gebäude wie dieses hier.

Aber auch

- für «verrückte» Fassaden,
- oder für schräge oder überhängende Staumauern,
- oder für Kugelbehälter und Silos,
- oder 100 m tiefe Schächte

haben wir Lösungen gefunden. Gute Lösungen, für die wir bekannt sind.

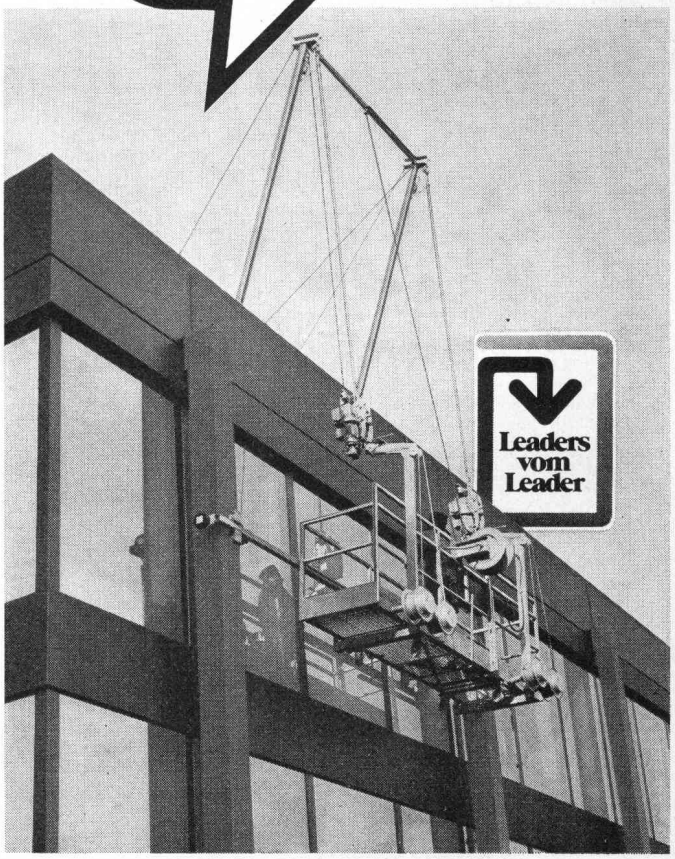

SSS

Suter-Strickler Sohn AG
Maschinenfabrik für Förderanlagen
8810 Horgen
Telefon 01 / 725 26 24
Telex 59 101

Auch in der Westschweiz können Sie Architekten, Ingenieure und Techniker konzentriert erreichen

Die „kleinere Hälfte" ist genau so wichtig

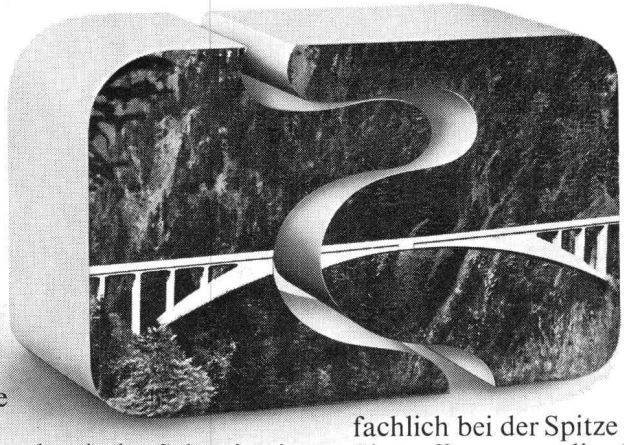

Auch in der Westschweiz haben die akademisch-technischen Berufsverbände ihr Fachorgan.
Es ist eng verwandt mit der Schweizerischen Bauzeitung. Im redaktionellen Geist, im Niveau, im fachlichen Stoff. Auch hier wird nur publiziert, was dem Informationsbedürfnis der technischen Führungskräfte entspricht. Redigiert von Akademikern, die in der Praxis selbst oben standen.
Darum ist das Zielpublikum der «Schweizerischen Bauzeitung» und des «Bulletin technique de la Suisse romande» gleich: Ingenieure, Architekten, Techniker. Leute, die fachlich bei der Spitze bleiben wollen. Sie treffen genau die gleichen Entscheidungen über Anschaffungen, Investitionen, Dienstleistungen. Darum ist die geografisch kleinere Hälfte für Ihre Werbung genauso wichtig.

Anzeigenverwaltung:
IVA AG für internationale Werbung
Beckenhofstrasse 16, 8035 Zürich
Telefon 01 26 97 40
Filialen in Lausanne und Genf

BULLETIN TECHNIQUE DE LA SUISSE ROMANDE

Kilcher informiert

es gibt viele
Hochbaulager...

... aber nur
ein **seitlich** und **zeitlich**
begrenztes.
Das **Limitgliss®**
Hochbaulager
von
Kilcher

Neu **Limitgliss Super**
Richtbelastung: max. 30 t/m
Verschiebung: bis ± 10 mm
Unsere Hochbaulager sind
kurzfristig lieferbar

F. KILCHER AG CH-4565 Recherswil

Telefon 065 35 16 35
Telex 34 520 Kilch