Objekttyp: **Advertising**

Zeitschrift: **Schweizerische Bauzeitung**

Band (Jahr): **92 (1974)**

Heft 50: **SIA-Heft, Nr. 11/1974: Kunstgeschichtliches**

PDF erstellt am: **28.04.2024**

Nutzungsbedingungen

Die ETH-Bibliothek ist Anbieterin der digitalisierten Zeitschriften. Sie besitzt keine Urheberrechte an den Inhalten der Zeitschriften. Die Rechte liegen in der Regel bei den Herausgebern.
Die auf der Plattform e-periodica veröffentlichten Dokumente stehen für nicht-kommerzielle Zwecke in Lehre und Forschung sowie für die private Nutzung frei zur Verfügung. Einzelne Dateien oder Ausdrucke aus diesem Angebot können zusammen mit diesen Nutzungsbedingungen und den korrekten Herkunftsbezeichnungen weitergegeben werden.
Das Veröffentlichen von Bildern in Print- und Online-Publikationen ist nur mit vorheriger Genehmigung der Rechteinhaber erlaubt. Die systematische Speicherung von Teilen des elektronischen Angebots auf anderen Servern bedarf ebenfalls des schriftlichen Einverständnisses der Rechteinhaber.

Haftungsausschluss

Alle Angaben erfolgen ohne Gewähr für Vollständigkeit oder Richtigkeit. Es wird keine Haftung übernommen für Schäden durch die Verwendung von Informationen aus diesem Online-Angebot oder durch das Fehlen von Informationen. Dies gilt auch für Inhalte Dritter, die über dieses Angebot zugänglich sind.

Ein Dienst der *ETH-Bibliothek*
ETH Zürich, Rämistrasse 101, 8092 Zürich, Schweiz, www.library.ethz.ch

http://www.e-periodica.ch

REZ-Warmluftduschen

(int. ges. geschützt)

trocknen nasse Haare und den Körper in kürzester Zeit.
Verschiedene Ausführungen für:
Badezimmer, Hallenbäder, Lehrschwimmbecken, Sauna usw.

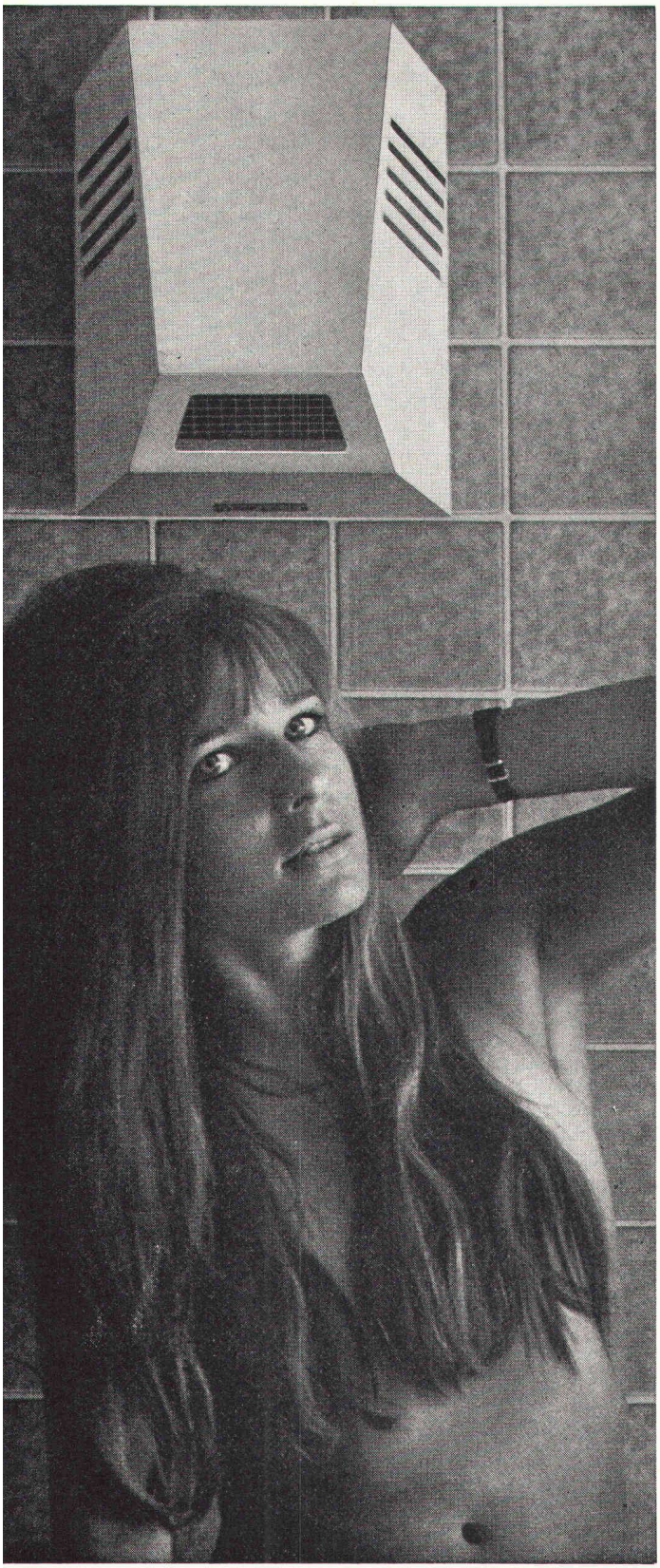

REZ-AG ZÜRICH

Hardeggstrasse 17—19 Tel. 01 / 56 77 87

Schweizerische Bauzeitung

Verlags-AG der akademischen technischen Vereine. Offizielles Organ des SIA, Schweizerischer Ingenieur- und Architekten-Verein, der GEP, Gesellschaft Ehemaliger Studierender der ETH Zürich, der ASIC, Schweizerische Vereinigung Beratender Ingenieure.

92. Jahrgang Heft 50 12. Dezember 1974

SIA-Heft Nr. 11: Kunstgeschichtliches

Inhalt

Die Kunstdenkmäler des Kantons Appenzell-Ausserrhoden. Von *P. Meyer* 1087*

Andreas und Peter Anton Moosbrugger. Von *P. Meyer* 1091*

P. M. — Zum 80. Geburtstag des Kunsthistorikers Prof. Dr. Peter Meyer-Strasser und zur Ausstellung «Faszination des Reisens» in der Zentralbibliothek Zürich. Von *G. Risch* und *W. Jegher* 1092*

Baurechtstagung, März 1975 in Freiburg. Von *G. Weber* 1097

Nekrologe

E. Gutzwiller; H. Hürlimann; E. Müller; A. Schmid-Tanner; W. Wiegand 1097

SIA-Informationen

Zur Lage auf dem Baumarkt in der Schweiz. Vernehmlassung von SIA-Normen und -Ordnungen. 1098

Neue Normen, Richtlinien und Empfehlungen des SIA im Verkauf 1099

FII Fachgruppe der Ingenieure der Industrie des SIA. (Generalversammlungen). Bauwirtschaft heute und morgen, Tagung in Engelberg 1100

Zum Thema Alters-, Hinterlassenen- und Invalidenvorsorge (AHI) 1101

Winterprogramm 1974/1975 der SIA-Sektion Graubünden. Publikationen «Institution of electrical engineers». Bestelltalon für Vernehmlassungsentwürfe 1102

Buchbesprechungen 1103

Wettbewerbe

Kirchliches Zentrum in Rüttenen SO. Gemeindezentrum St. Marien in Davos. Kirche in Niederglatt ZH. Büro- und Laborgebäude in Sulzbach/Taunus. Primarschulen «Stephanshorn» und «Sturzenegg» St. Gallen 1103*

Kurse und Tagungen 1103

Studienreisen 1104

Grüne Seiten vorne

Laufende Wettbewerbe G195

Buchbesprechungen

Zivilisation im Umbruch. Von *E. Basler* und *S. Bianca.* Mechanischer Tunnelvortrieb im Festgestein. Von *W. Rutschmann.* Die Flugzeuge der schweizerischen Fliegertruppe seit 1914. Herausgegeben von der *Abteilung der Militärflugplätze, Dübendorf,* bearbeitet von *J. Urech,* mit Zeichnungen von *E. Hunziker* G195

Grüne Seiten hinten

Ausstellungen, Messen G197

Öffentliche Vorträge G198

In eigener Sache G198

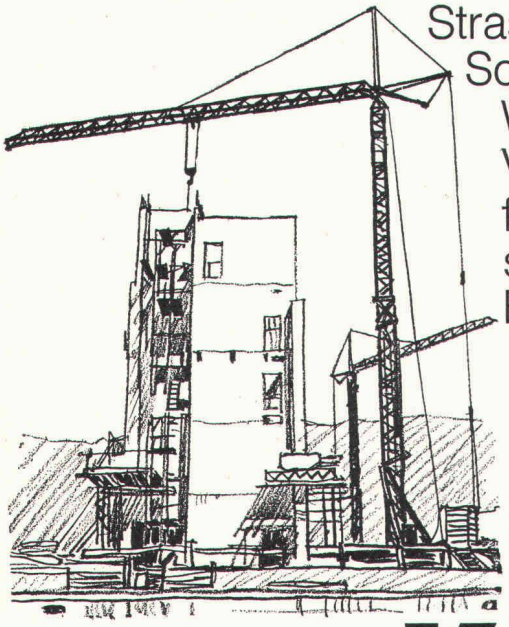

Strassenfahrbare Schnellmontagekrane WETZEL. Verschiedene Modelle für den stationären oder schienenfahrbaren Einsatz.

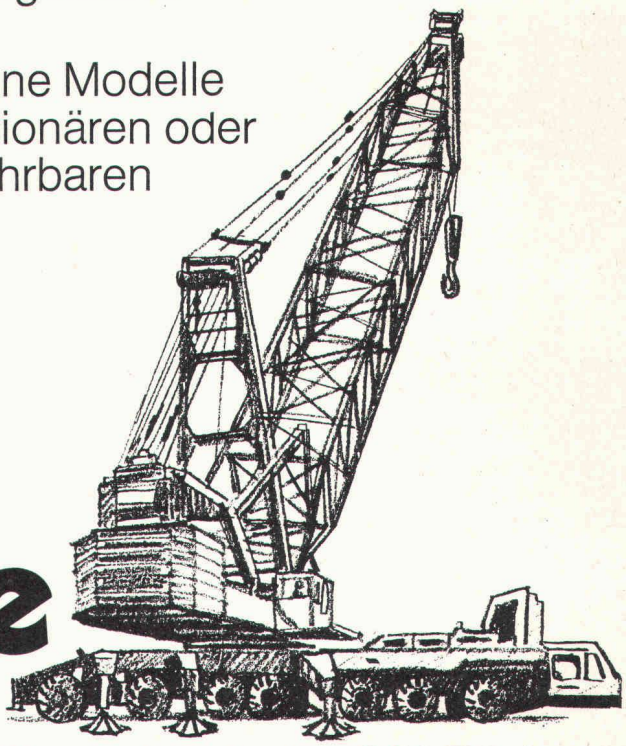

Krane

Dieselhydraulische COLES Mobil- und Autokrane mit Teleskopausleger für Güterumschlag und Montagearbeiten.

Bernasconi

Dieselelektrische COLES Autokrane mit Gittermastausleger.

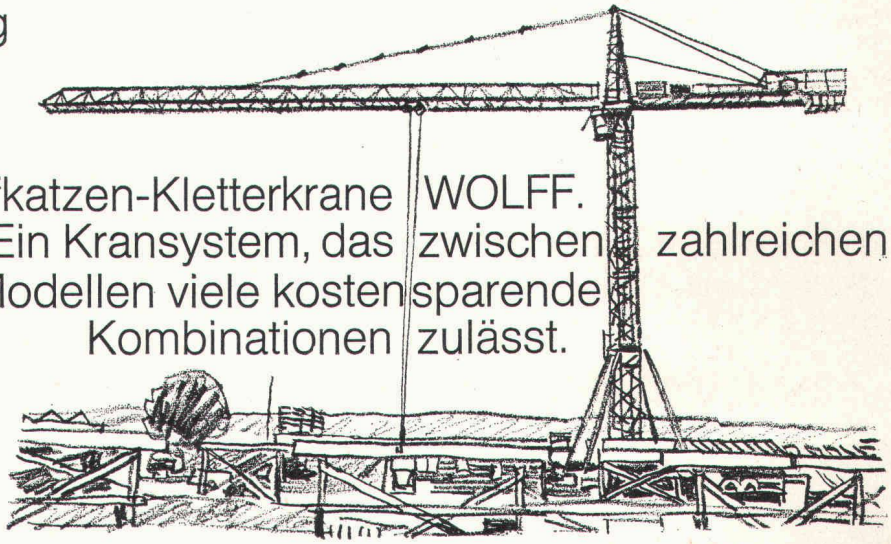

Laufkatzen-Kletterkrane WOLFF. Ein Kransystem, das zwischen zahlreichen Modellen viele kostensparende Kombinationen zulässt.

Robert Aebi AG
8023 Zürich
Uraniastr. 31/33
Tel. 01/231750
Arbedo 092/25 47 61
Landquart 081/51 25 42
Renens 021/34 4112
Zollikofen 031/57 36 36

Robert Aebi AG

Verlangen Sie unsere Vorschläge für Kauf, Miete oder Miete/Kauf.

FRESCO

PACK'S RICHTIG AN MIT DEITERMANN!

Manchmal fällt die Trennung schwer...

Dann können wir Ihnen helfen. Allerdings nicht, wenn es sich um ein hübsches Mädchen handelt. Aber wenn es darum geht, Schalungen vom Beton zu trennen. Das sieht oft weniger schön aus! Haftschäden, Rost und verrottete Schalungen brauchen wir Ihnen nicht zu zeigen. Wir haben dagegen aus unserem grossen Programm eine elegante Lösung bereit: Die Relax-Betontrennmittel. Dünnflüssig, halbflüssig, spritz- und streichfähig.

DEITERMANN macht die Trennung leichter!

DEITERMANN CHEMIE

Coupon Fordern Sie mit diesem Coupon weitere Informationen an.

Name

Adresse

FD SBZ

Fresco AG, chem. Baustoffe
9442 Berneck,
Tel. (071) 71 36 66-69, Telex 71284

FRESCO

Schweizerische Bauzeitung

Verlag und Redaktion

Zürich-Giesshübel, Staffelstrasse 12
Postadresse: CH-8021 Zürich, Postfach 630, Tel. 01 / 36 55 36

Redaktoren:

Architektur: Gaudenz Risch, Arch. SIA
Bauingenieurwesen: Georg Weber, Ing. SIA
Maschinenwesen: Max Künzler, Ing. SIA

Redaktioneller Mitarbeiter:

A. Ostertag, Ing. SIA

Verwaltungsrat

der Verlags-AG der akademischen technischen Vereine
R. Schlaginhaufen, Ing. (Präsident); Prof. J.-C. Badoux, Ing.; A. Cogliatti, Ing.; A. Métraux, Ing.; H. Michel, Arch.; G. Ossola, Ing.; A. Rivoire, Arch.; E. Schubiger, Ing.; F. Schwarz, Arch.; R. Steiger, Ing.; F. Vermeille, Ing.; U. Zürcher, Ing.

Bezugspreise

	3 Monate	6 Monate	12 Monate
Schweiz	33.—	57.—	104.—
Ausland	37.—	63.—	116.—

Preis des Einzelheftes 5 Fr.

Für Mitglieder der Partnerverbände der Verlags-AG, des Schweiz. Technischen Verbandes sowie für Studierende ermässigte Preiskategorien. Postcheckkonto 80-6110.

Nachdruck von Bild und Text auch auszugsweise nur mit Zustimmung der Redaktion und nur mit genauer Quellenangabe gestattet

Anzeigenverwaltung

IVA

IVA AG für internationale Werbung. Hauptsitz: 8035 Zürich, Beckenhofstrasse 16, Tel. 01 / 26 97 40, Postcheck 80-32735.

Filialen:
1004 Lausanne, 19, av. Beaulieu, Tel. 021 / 34 72 65
1206 Genève, 24, av. Champel, Tel. 022 / 47 41 10

Bei der Schweizerischen Bauzeitung erhältliche Bücher

Baustoff Beton, ein Handbuch für die Baupraxis. Von Dr. *U. Trüb* (220 S. in Leinen gebunden) 18.—

Ein Bewertungssystem der Bruchsicherheit. Von *T. Varga* (71 Abb.) 17.50

Berechnungstabellen für unterzugslose Decken (Pilzdecken, Flachdecken). Von *D. Pfaffinger* und Prof. Dr. *B. Thürlimann* (331 S., Format A4, wovon 40 S. Text in deutscher und englischer Sprache mit 15 Abb. und 291 S. Tabellen samt Schemaplänen, in Leinen gebunden) 65.—

Der Unternehmer im Werkvertrag und seine Haftung für Mängel des Werkes. Von *P. Gauch* (Buchausgabe, Schulthess Polygraphischer Verlag AG, Zürich) 24.—

Bauschäden-Sammlung. Sachverhalt – Ursachen – Sanierung. Herausgegeben von Prof. Dipl.-Ing. *Günter Zimmermann.* (168 S., A5 quer, 160 Abb. Kunststoffeinband. Stuttgart, 1974, Forum-Verlag) 38.30

Zuzüglich Porto und Verpackung.

Vorschau auf das nächste Heft

Ueber Zusammenhänge zwischen Machbarkeit und Zerstörung. Von *K. Schmid.* Das «Alte Klösterli» auf dem Zürichberg. Von *B. Schnitter.* Sporthalle St. Jakob in Basel. Von *A. Schmidt.*

fumilux®

Rauch- und Wärmeabzug

— das Sicherheitsventil im Dach hilft Millionenschäden verhüten.

Grossbrandschäden können Unternehmen völlig aus dem Wettbewerb werfen. Denn keine Versicherung wird die Marktanteile, die während des Wiederaufbaues verlorengehen, ersetzen.

Die Feuerwehr schafft durch Aufreissen des Daches Abzugsmöglichkeiten.

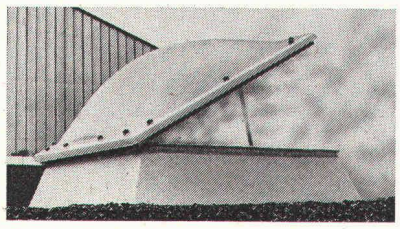

*Dank **fumilux** rasche und wirksame Brandbekämpfung — weniger Risiko für Feuerwehrleute!*

Cupolux-Lichtkuppeln entstammen dem grössten spezialisierten Herstellungswerk Europas und dienen sowohl der Beleuchtung als auch der täglichen Lüftung durch das Dach.

Die objektbezogene Kombination von Cupolux-Lichtkuppeln mit dem pneumatischen **fumilux-Sicherheitssystem** (autark) gewährleistet die volle Ausnützung der Öffnung im Dach als Rauchabzugs-Querschnitt. Damit wird ein optimaler Wirkungsgrad erreicht.

fumilux-Rauch- und Wärmeabzüge sind funktionell in differenzierten Komfortstufen lieferbar. Auch in Verbindung mit Frühwarnsystemen und sogar mit lichtundurchlässigen, hochwertig isolierten Rauchklappen aus GVP.

Ausführliche Produktinformationen stehen zur Verfügung.

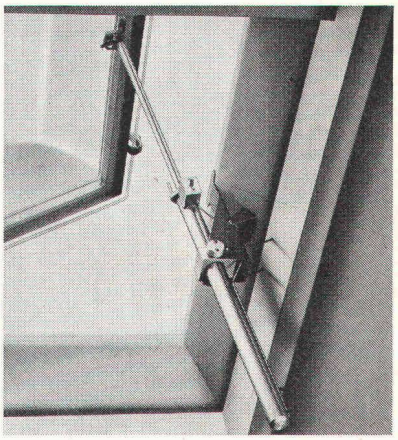

fumilux — anerkannt durch den Technischen Dienst der Vereinigung Kant. Feuerversicherungs-Anstalten.

fumilux — Ergebnis langjähriger Forschung und Erfahrung.

Fachmännischer Einbau durch eigene Montageequipen in der ganzen Schweiz.

SCHERRER

Jakob Scherrer Söhne AG
8059 Zürich 2
Allmendstrasse 7
Telefon 01 - 25 79 80

Der Stein der Weisen liegt in Ihrer Hand

SR-50

590,– Sfr
(incl. WuSt.
und Versand)
Testen Sie 15 Tage – kostenlos

Nur, daß es sich hierbei nicht um einen Wunderstein aus der Antike handelt, sondern um hochkomplexe integrierte Schaltungen modernster Techniken, basierend auf dem „know how" jahrelanger Weltraumerfahrung.

Ob logarithmische, trigonometrische oder hyperbolische Funktionen, Wurzeln oder Potenzen – jede schwierige Formel haben Sie sekundenschnell gelöst: mit dem SR-50 von Texas Instruments. Das bedeutet Zeit für Sie. Zeit, sich Ihren Hobbys zu widmen oder Ihre tägliche Arbeit effektiver zu gestalten.
Ganz gleich wie kompliziert eine Rechnung auch sein mag, die Ergebnisse – mit einer Genauigkeit bis zu 13 Stellen – erscheinen in kürzester Zeit abgerundet auf einer 10stelligen Anzeige. Rechenfehler werden außerdem durch Betätigung der übersichtlich angeordneten Tasten in logischer Folge ausgeschaltet.

Nehmen Sie den SR-50 „unter die Lupe". Testen und vergleichen Sie ihn 15 Tage bei vollem Rückgaberecht. Seine Besonderheiten, seine Funktionen und sein Preis werden auch Sie überzeugen – denn das ist Elektronik in Ihren Fingerspitzen.

TEXAS INSTRUMENTS
Switzerland S.A.
European Calculator Division
Aargauer Str. 250 · CH 8048 Zürich
Tel. 01/64 34 55

Bestell-Coupon

Bestellen Sie Ihren SR-50 Super-Rechner gleich heute und testen Sie ihn 15 Tage lang. Innerhalb dieses Zeitraumes gewähren wir Ihnen volles Rückgaberecht.

Bitte senden Sie mir einen SR-50 zum Preis von 590,– Sfr (incl. WuSt. und Versandspesen)

☐ Beigefügt erhalten Sie meinen Verrechnungsscheck Nr. _____ ausgestellt an Texas Instruments Switzerland S. A.

☐ Ich wünsche Zusendung per Nachnahme

Falls ich nach 15 Tagen Probezeit nicht völlig zufrieden bin, sende ich den Rechner im Originalkarton mit allen Zubehörteilen zurück und erhalte mein Geld zurückerstattet.

S4-504

Name _____ Vorname _____

Plz _____ Ort _____

Straße _____ Unterschrift _____

Dieses Angebot gilt 30 Tage.

Bitte deutlich ausfüllen und schicken an:
Texas Instruments Switzerland S. A.
European Calculator Division, Aargauer Str. 250,
CH 8048 Zürich, Tel. 01/64 34 55

Grossverteiler ID 2000

Gekapselt, Schutzart IP 54

Separater Aufstellungsraum wird überflüssig

Durchsichtige, schlagfeste Türen

Ständige, gefahrlose Inspektion

Wartungsfreie Schaltgeräte

Niedrige Betriebskosten

Anschlussfertige Lieferung

Geringer Montageaufwand

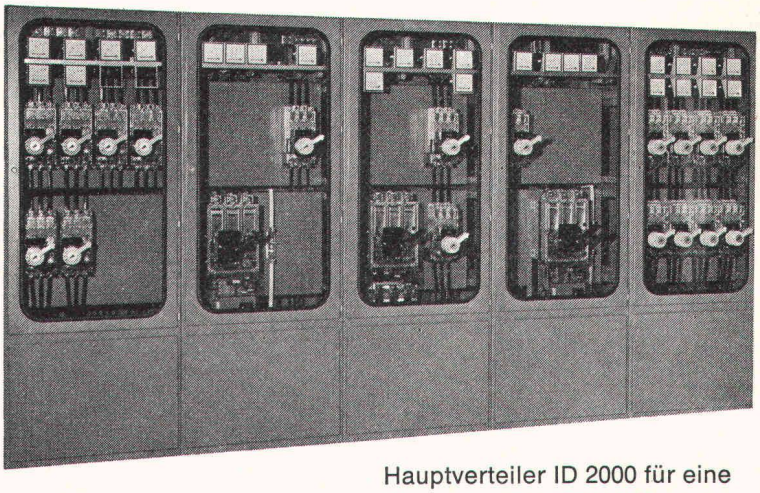

Hauptverteiler ID 2000 für eine Westschweizer Ziegelei

Sammelschienen bis 3000 A

●

Kurzschlussfestigkeit geprüft und garantiert für J'' k = 80 k A eff oder dynamisch Js = 176 kA max.

●

Mit unseren Stromschienensystemen sind elegante Einspeisungs- und Abgangsvarianten realisierbar.

●

Problemlose Erweiterung.

●

Geringer Platzbedarf durch grosse Packungsdichte und beidseitige Einbaumöglichkeit.

●

Günstig im Preis trotz dieser Fülle von Vorteilen gegenüber herkömmlichen Verteilern.

Weitere Informationen über unsere Verteilersysteme und schmelzsicherungslosen Anlagenbau erhalten Sie unverbindlich durch unsere Spezialisten.

Verteilersysteme von Klöckner-Moeller sind zukunftsweisend
sicher
preiswert

V 1-73-CH

KLÖCKNER-MOELLER

Hauptverwaltung:
8307 Effretikon, Vogelsangstrasse 13, Tel. (052) 32 24 21

Weitere Informationen und Beratung durch die techn. Aussenbüros:

3000 Bern, Cäcilienstrasse 21	Tel. (031) 45 34 15
8603 Schwerzenbach, Zielackerstrasse 1	Tel. (01) 825 18 11
1000 Lausanne, 28, chemin du Martinet	Tel. (021) 25 37 96
9202 Gossau SG, Andwilerstrasse	Tel. (071) 85 27 95

Eternit AG, Service 2000
8867 Niederurnen

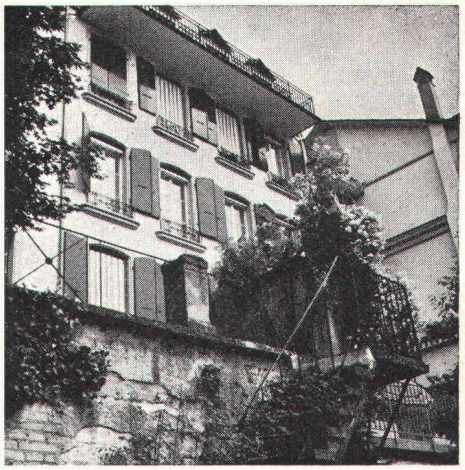

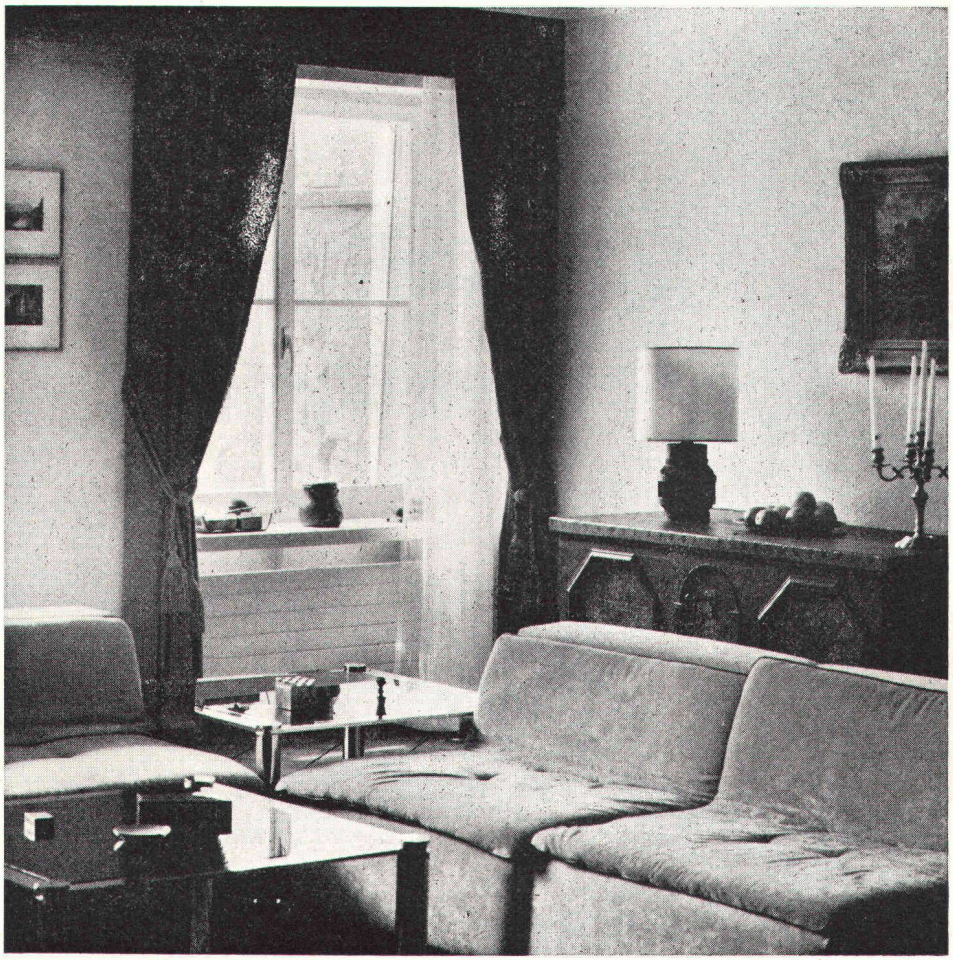

Heizkörper von

RUNTAL

machen sich auch in Altbauten gut.
Beispiel: RUNTAL-Heizwand im Wohnzimmer des Hauses Junkerngasse 25, Bern.
Baujahr: 1559

RUNTAL AG, 2000 Neuchâtel, Falaises 7
Telefon 038 / 25 92 92
8032 Zürich 7, Hedwigstrasse 3
Telefon 01 / 53 78 78

Heizwände, Konvektoren, Radiatoren
Heizgitter

Schweizer Patent und Fabrikat

SUPER STEIN

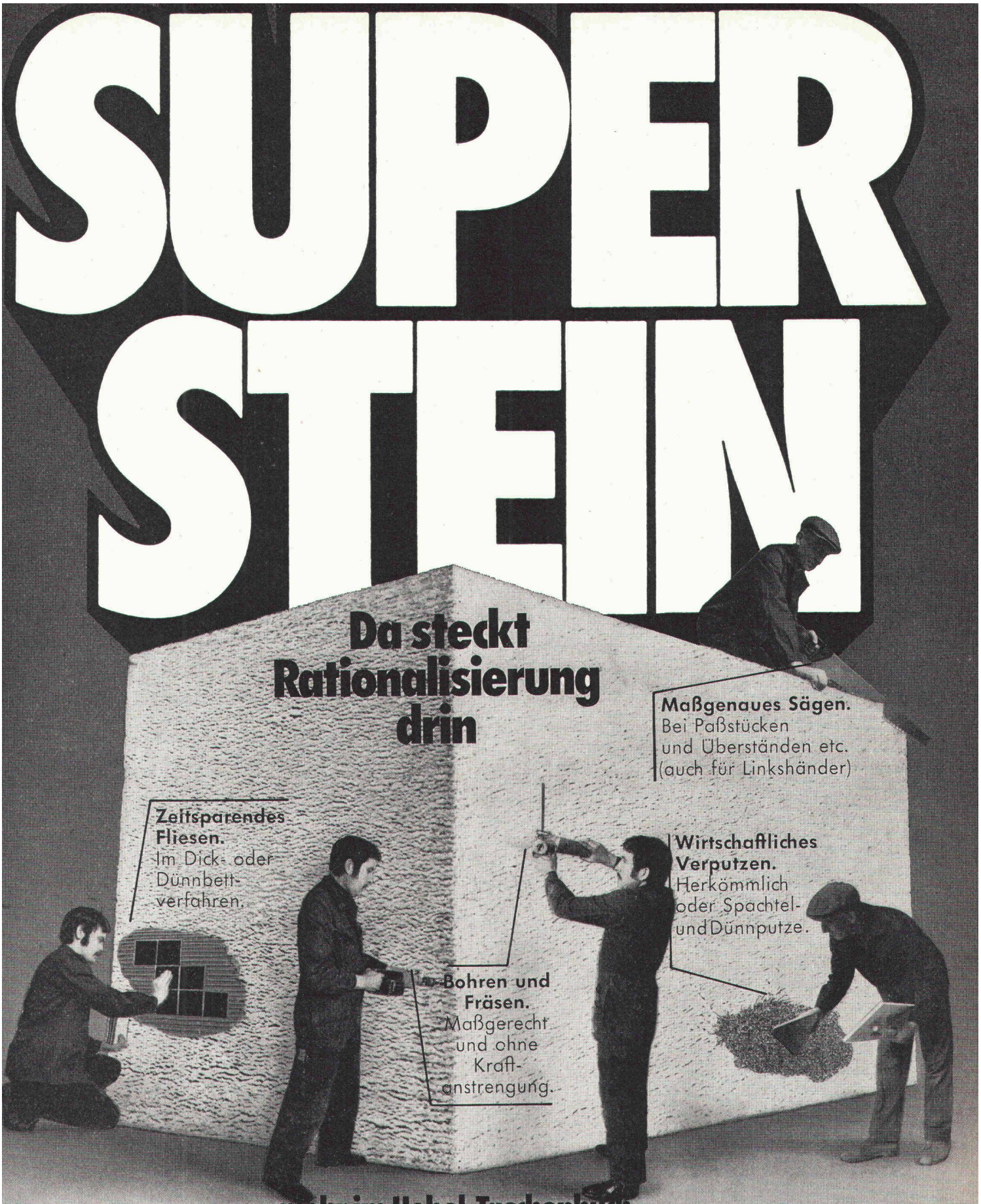

... mehr im Hebel-Taschenbuch

Hebel-Plansteine und Hebel-Wandbausteine bringen maximale Wirtschaftlichkeit am Bau. Große, doch handliche Formate. Einfache Be- und Verarbeitung. Schneller Baufortgang. Mehr Kubikmeter in kürzerer Zeit. Leichter Ausbau. Zusätzliche Kapazität für neue Objekte. Wirtschaftliche Baukosten. Intensive Schulung und Beratung Ihrer Mitarbeiter durch uns ist selbstverständlich. Sprechen Sie bitte mit uns, wir informieren Sie gerne.

hebel

KETAG
Kettner AG Neudorf

COUPON

☐ Bitte schicken Sie mir kostenlos das Hebel-Taschenbuch „Bauen mit Steinen aus Gasbeton".

☐ Ich bin an einem persönlichen Gespräch interessiert.

Coupon bitte mit deutlichem Absender senden an:
Kettner AG, 6025 Neudorf

Zu beziehen über den schweiz. Baustoffhandel

Die exklusive schwarze Perle für anspruchsvolle Böden

Bituperl

WIRTSCHAFTLICHKEIT UND FORTSCHRITT

mit Bituperl

ein Minimum an Arbeitsaufwand
ein Maximum an Wirkung

mit Bituperl

Trockene Unterlagsböden
– keine zusätzliche Baufeuchtigkeit

mit Bituperl

Vollisolation
– nie mehr kalte Füsse

Die technischen Beratungsdienste Bois Homogène S.A. St-Maurice und WESPAN Lengwil stehen kostenlos und unverbindlich zu Ihrer Verfügung. Verlangen Sie unsere ausführliche Dokumentation.

homogen
Bois Homogène SA, 1890 St-Maurice, Tel (025) 3 63 33

WESPAN
Hans Wenger, 8574 Lengwil, Tel (072) 8 29 52

DPG DORTMUND

Das beste Entlüftungs-System für kleine, gefangene Räume:

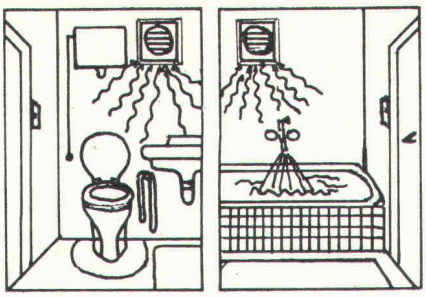

Mini Turbinette Einbauventilator

(formschöner, kompakter Druckventilator
passend in Einbaurohre von nur 100 mm ⌀)

mit vollautomatischer Nachlaufsteuerung

(10 Min-Nachlaufzeit nach Betätigung
des Lichtschalters)

Für eine perfekte Entlüftung von geschlossenen Räumen, z. B. WC, Bad, braucht es nicht nur einen leistungsfähigen – aber möglichst unauffälligen – Ventilator, sondern auch eine selbstdenkende Schaltvorrichtung. Die Lösung heisst: Mini-Turbinette in Verbindung mit unserem elektronischen Nachlaufzeitschalter. Die Elektronik sorgt dafür, dass der Ventilator noch ca. 10 Min. weiterläuft, nachdem das Licht ausgeschaltet wird. Ideal auch für Küchen-Abzugshauben und überall dort, wo ein Gerät nach dem Ausschalten noch ca. 10 Min. nachfunktionieren soll, von der Gartenlampe bis zum Laborapparat.

Mini-Turbinette und Elektronik Nachlaufzeitschalter — 2 Qualitätsprodukte der AWAG

AWAG Mini-Turbinette

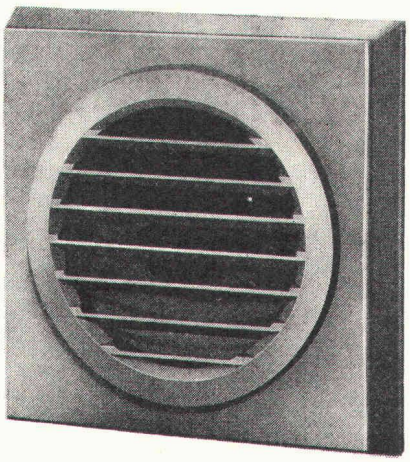

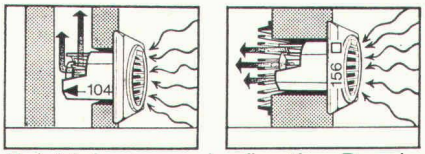

Der kleinste, preisgünstige Druckventilator mit der grossen Leistung: 100 m³/h. Für Neubauten und nachträglichen Einbau an bestehende Luftkanäle. Lageunabhängig. Modelle für Einbaurohre von 100 und 115 mm ⌀, mit oder ohne Verschluss, Kontrolllampe und Zugschalter.

AWAG Elektronik Nachlaufzeitschalter Typ AW15 L

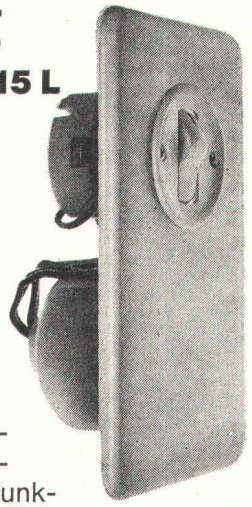

Vollelektronisch für jahrelange, störungsfreie Funktion. Standardausrüstung mit 10 Min. Nachlaufzeit, 220 V, 4 A, komb. mit Lichtschalter, anschlussfertig verdrahtet; auf Wunsch auch mit kürzerer Nachlaufzeit lieferbar. Passend in alle UP-Dosen. Typ AW15 ohne Lichtschalter.

Coupon

Ich möchte mehr Informationen, bitte senden Sie mir Ihre Ventilatoren-Broschüre. MT 6

Name _____

Strasse _____

PLZ/Ort _____

A. Widmer AG, 8036 Zürich, Sihlfeldstr. 10
Tel. 01/33 99 30

Ihr Ventilatoren-Lieferant mit der grossen Erfahrung.

AWAG

A. Widmer AG, 8036 Zürich, Sihlfeldstr. 10, Tel. 01/33 99 30

CASTELLI COLLECTION

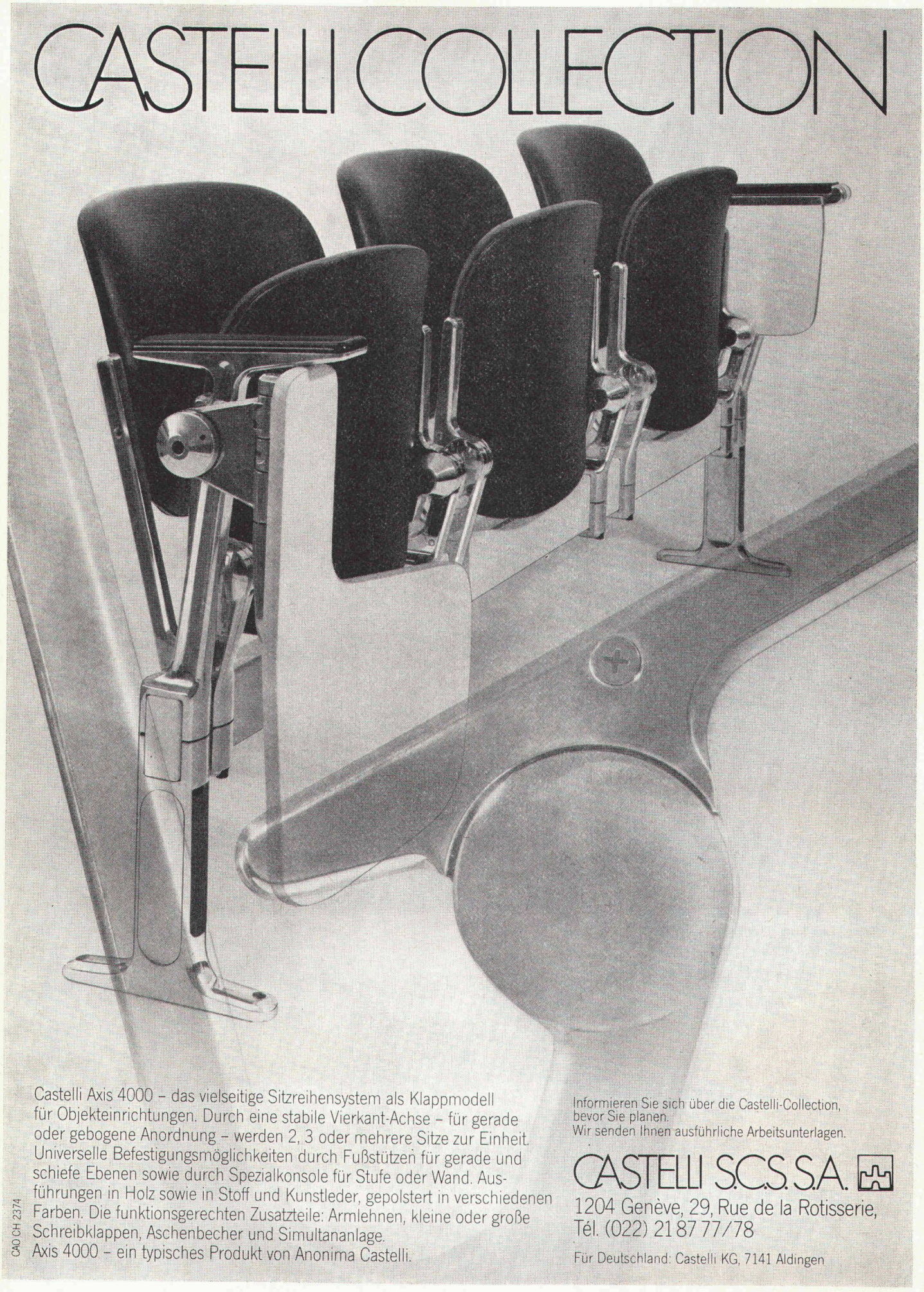

Castelli Axis 4000 – das vielseitige Sitzreihensystem als Klappmodell für Objekteinrichtungen. Durch eine stabile Vierkant-Achse – für gerade oder gebogene Anordnung – werden 2, 3 oder mehrere Sitze zur Einheit. Universelle Befestigungsmöglichkeiten durch Fußstützen für gerade und schiefe Ebenen sowie durch Spezialkonsole für Stufe oder Wand. Ausführungen in Holz sowie in Stoff und Kunstleder, gepolstert in verschiedenen Farben. Die funktionsgerechten Zusatzteile: Armlehnen, kleine oder große Schreibklappen, Aschenbecher und Simultananlage.
Axis 4000 – ein typisches Produkt von Anonima Castelli.

CAO CH 2374

Informieren Sie sich über die Castelli-Collection, bevor Sie planen.
Wir senden Ihnen ausführliche Arbeitsunterlagen.

CASTELLI S.C.S. S.A.
1204 Genève, 29, Rue de la Rotisserie,
Tél. (022) 21 87 77/78

Für Deutschland: Castelli KG, 7141 Aldingen

Schnell und sicher installieren mit MONTEL®

Das Modulprinzip und die vereinfachte Vormontage beim **+GF+** Montage-System MONTEL ermöglichen eine Installation entsprechend DIN 4109 (Schallschutz) nach jedem gegebenen Grundriss.

Der vielseitige MONTEL-Block kann deshalb sowohl bei Neu- als auch bei Umbauten rationell eingesetzt werden. Kostspielige Spitz- und Verputzarbeiten entfallen.

Fachkundige Berater stehen Bauherren, Architekten und Installateuren in jeder Planungsphase zur Verfügung.

+GF+ Montage-System MONTEL — bewährt in vielen europäischen Ländern!

Georg Fischer Aktiengesellschaft Schaffhausen (Schweiz)

Postadresse: CH-8201 Schaffhausen
Telefon: (053) 8 25 17 oder 8 21 92
Telegramme: Geofischer
Telex: 76222 gfsh ch

+GF+

MONTEL-Coupon

Ich wünsche ☐ ausführliche Dokumentation
☐ den Besuch Ihres Fachberaters

Name/Vorname: _____

Firma: _____

Adresse: _____

PLZ/Ort: _____

HR 554/1

DRUCKFEST, FORMTREU

. . . nur zwei von vielen Eigenschaften, die wir mit gutem Gewissen dem Betonrohr zuteilen können. Aus **inländischen** Rohstoffen, nach SIA-Normen und mit besten Maschinen hergestellt, hält das Betonrohr, was es verspricht – auch nach Jahren. So wurden z. B. 80jährige Betonrohre ausgegraben und neu verlegt, ohne dass diese Korrosionsschäden aufgewiesen hätten. Betonrohre sind absolut **umweltfreundlich** und zu **günstigen** Preisen in allen Dimensionen erhältlich. Ein Betonrohr macht sich immer bezahlt.

TYPISCH BETONROHR

⋈ Betonrohr-Fabrikanten der Schweiz

Die spezifischen Eigenschaften von VETROFLEX Isolierstoffen:

Die interessieren den Architekten

- hohe mechanische Widerstandsfähigkeit
- verschiedene Raumgewichte für optimale Lösungen

Die interessieren den Bauherrn

- hoher Schallabsorptionsgrad
- hoher Wärmeleitwiderstand
- unbrennbar, unverrottbar, unzersetzbar

Die interessieren den Bauunternehmer

- selbsttragend, leicht
- rationelles Plattenformat
- leichte Verarbeitung auch mit Messer oder Schere

VETROFLEX Isolierstoffe sind kurzfristig lieferbar durch den Fachhandel

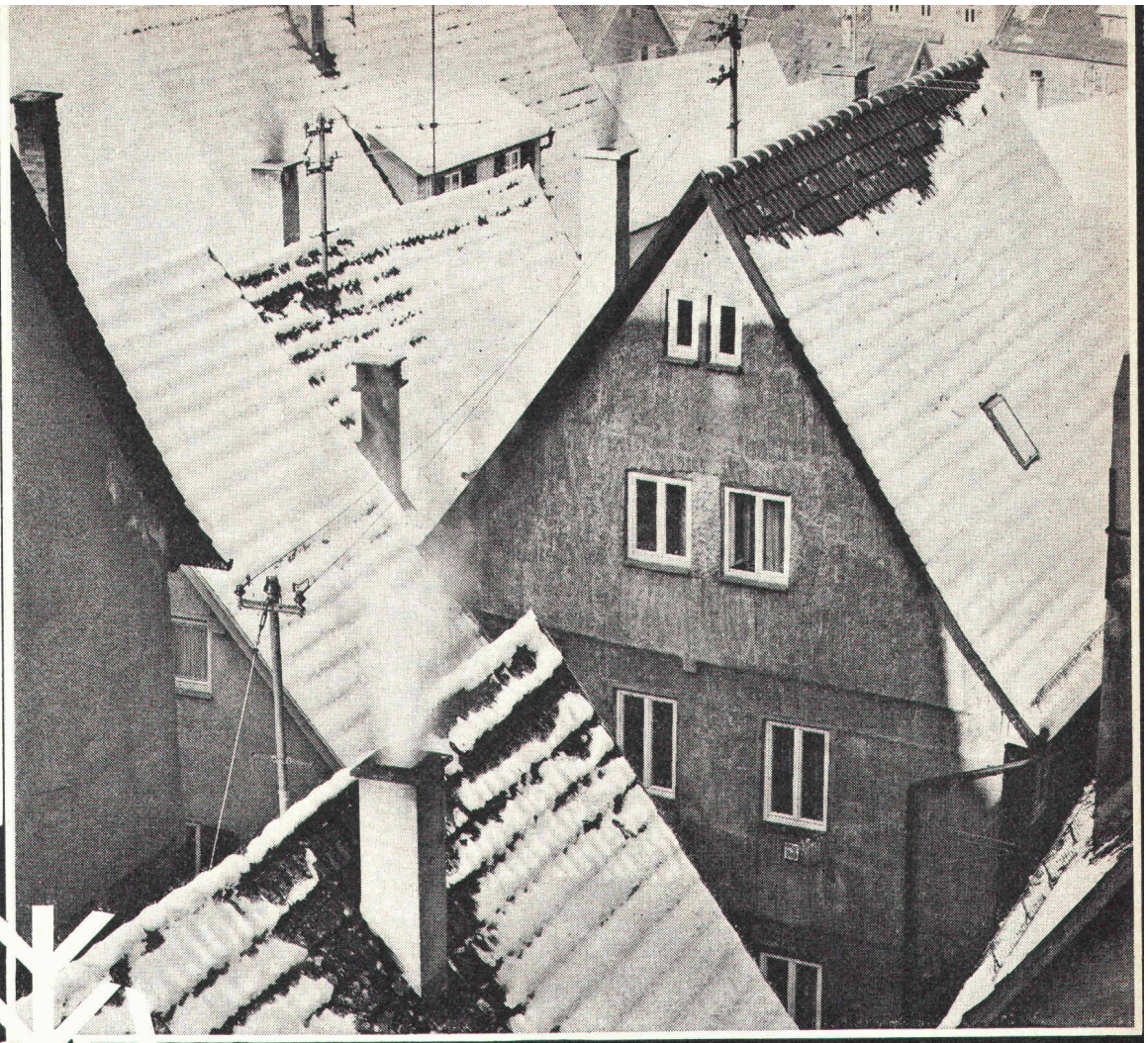

*Energieverbrauch geht uns alle an. Denn hier zeigt es sich, ob mit dem Umweltschutz ernst gemacht wird. Und ob schon heute an morgen gedacht wird. Denn Heizenergie ist nicht unerschöpflich. Das wissen wir nun genau seit dem Oktober 1973. Den Verbrauch in Grenzen zu halten, ist eines unserer Ziele. Unser Beitrag: Vetroflex-Isolierstoffe, denn sie halten den Energieverbrauch im Rahmen. Und die Kosten auch.

Mit VETROFLEX Isolierstoffen sparen Sie an der Heizenergie.*

Nicht am Komfort

VETROFLEX

Glasfasern AG, Gewerbestrasse, 8155 Niederhasli ZH

HIER SPRECHEN WIR ÜBER ETWAS, WORÜBER NIEMAND EIN WORT VERLIERT: SPITZEISEN.

Spitzeisen braucht ein Bauunternehmer wie das tägliche Brot. Wenn der Vorrat aufgebraucht ist, werden neue bestellt, und niemand fragt, woher und wozu.

Dennoch: Ohne gute Spitzeisen keine gute Arbeit.

Wir haben deshalb alle Spitzeisen, die auf dem Markt sind, sorgfältig geprüft und für unsere Abbauhämmer jene ausgewählt, die am dauerhaftesten sind – Riploy.

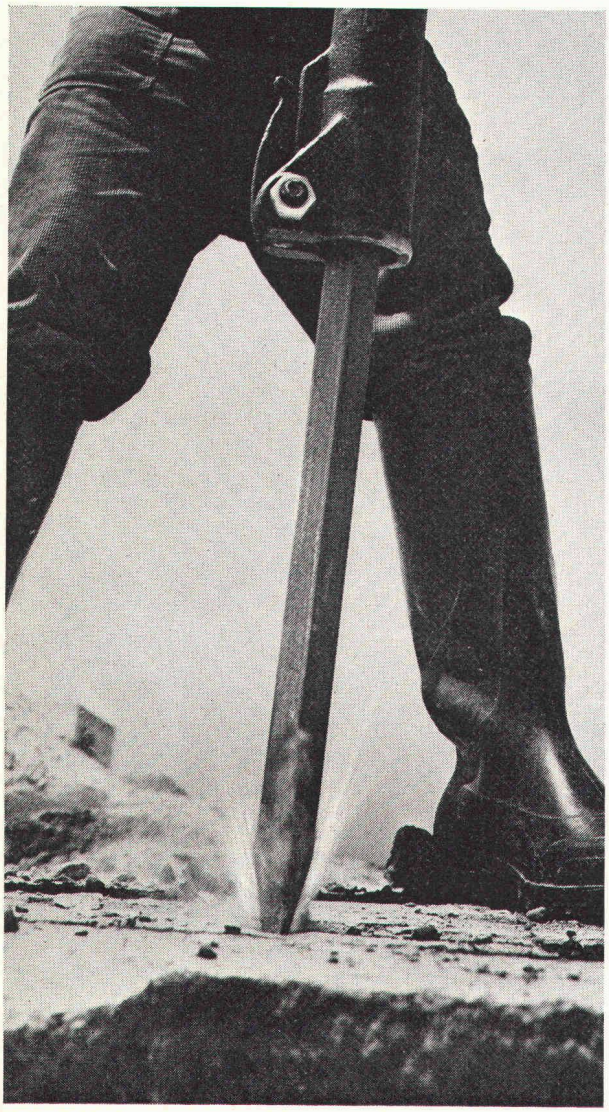

Zu einem SIG-Abbauhammer (in Bohrhammerqualität und mit Express-Service) gehört ein Einsteckwerkzeug, das ihm ebenbürtig ist. Das ebenso grossen Belastungen ausgesetzt werden darf wie er selbst. Und das ebenso prompt geliefert werden kann wie alles andere von der Preluwag. Und wenn Ihr Abbauhammer nicht von der Preluwag ist – unsere Spitzeisen machen ihn besser.

Auf einen kompletten Service kommt es doch an?

PRELUWAG

Ein (SIG)-Unternehmen für Bau-Unternehmen

Preluwag, 8302 Kloten, Oberfeldstrasse 16, Telefon 01-814 02 66

Dr. Juchli 366 Pw