Zeitschrift: Historischer Kalender, oder, Der hinkende Bot

Band: 240 (1967)

Werbung

Nutzungsbedingungen

Die ETH-Bibliothek ist die Anbieterin der digitalisierten Zeitschriften auf E-Periodica. Sie besitzt keine Urheberrechte an den Zeitschriften und ist nicht verantwortlich für deren Inhalte. Die Rechte liegen in der Regel bei den Herausgebern beziehungsweise den externen Rechteinhabern. Das Veröffentlichen von Bildern in Print- und Online-Publikationen sowie auf Social Media-Kanälen oder Webseiten ist nur mit vorheriger Genehmigung der Rechteinhaber erlaubt. Mehr erfahren

Conditions d'utilisation

L'ETH Library est le fournisseur des revues numérisées. Elle ne détient aucun droit d'auteur sur les revues et n'est pas responsable de leur contenu. En règle générale, les droits sont détenus par les éditeurs ou les détenteurs de droits externes. La reproduction d'images dans des publications imprimées ou en ligne ainsi que sur des canaux de médias sociaux ou des sites web n'est autorisée qu'avec l'accord préalable des détenteurs des droits. En savoir plus

Terms of use

The ETH Library is the provider of the digitised journals. It does not own any copyrights to the journals and is not responsible for their content. The rights usually lie with the publishers or the external rights holders. Publishing images in print and online publications, as well as on social media channels or websites, is only permitted with the prior consent of the rights holders. Find out more

Download PDF: 15.07.2025

ETH-Bibliothek Zürich, E-Periodica, https://www.e-periodica.ch

Neu!
Wie man Frauen erobert und einen Mann fesselt

Praktiken der Liebeskunst

Illustrierter Lehrgang für Anspruchsvolle.
E. Jameson schrieb jetzt das Handbuch über die Technik der Liebe und Erotik. Dieses Werk zeigt, wie man beglückt, verlangende Herzen erfüllt und das Liebesempfinden tseigert. 292 Seiten.
Einführungspreis statt Fr. 18.80 nur **Fr. 14.80.**

Karezza

von C. A. Dorelli

Selten wird in einem Buch so deutlich gezeigt, wie zwei Menschen mit ihrem Körper **und ihrer Seele** ihre Liebe zueinander steigern können. Karezza ist eine Liebesmethode, die den Ausübenden das Gefühl restloser seelischer, geistiger und körperlicher Befriedigung gibt und am Ende doch nicht erschöpft. **7. Auflage, 64 Seiten.** **Fr. 5.80**

Mach mich glücklich

304 Seiten. Viele reizvolle Fotos und Zeichnungen. Die Steigerung der körperlichen und seelischen Liebesharmonie. Ohne Scheu. Aufklärende Antwort auf intimste Fragen für Mann und Frau. Dr. med. Holm enthüllt die Geheimnisse wahrer Liebeskunst, gibt Rat, wie man glücklich wird und glücklich macht. Nur an Erwachsene.
Einführungspreis statt Fr. 18.80 nur **Fr. 16.50**

Wie sind die Männer?

von C. H. Huter

Wie lernt man «ihn» richtig kennen? — Die 12 Männertypen. Welcher Männertyp passt zu welcher Frau? Welche Männer sind treu, welche untreu? Was verraten sein Gesicht, sein Mund, seine Haare, seine Augen, seine Nase usw.? Sowie weit über 100 weitere intime Geheimtips. **180 Seiten, 86 Bilder, Leinen.** **Fr. 8.90**

Witz und Humor

Urchig schwizerisch

Schwizer Witzpumpe. 500 zünftig urfideli Witz.
Schwizer Spassvogel. Lustigi Vorträg und Theaterstückli.
30 schwizerischi volkstümlichi lustigi Spiel für gmüetlichi Aläss i Familie und Verein. **206 Site.**
Alle 3 Büechli total **Fr. 6.—**

Lachen, Witze und gute Laune

Mordslustige Texte für Ansagen und Vorträge im Freundeskreis, bei frohen Festen und für Vereinsabende. Ein Vortrag ist fideler als der andere. Mit 46 humoristischen Bildern. 104 Seiten. **Fr. 5.–**

5 Humorbüechli über **Gemütlichkeit – Komik – Übermut – Rätsel** – und **Vortragskunst** (antiquarisch). Alli zämme, 320 Siite, nur **Fr. 4.—**

Hypno-Tricks

Von T. Gaschler

28 hochinteressante Tricks, die genau so aussehen wie echte Hypnose. Verblüffende Erfolge, z.B.: Die Juck-Illusion. Hypnotische Stuhlfesselung. Der hypnotisierte Seifenesser. Das hypnotisierte Huhn. Der Schnitt ins Fleisch. Der indische Fakirtrick. Echte Hitze-Sensation. Kompletter Lehrgang. **Fr. 11.85**

GRATIS! Auf Wunsch für jeden Käufer. «Die Schweizer Gesetze über Verlobung, Ehe, Kinder, Scheidung usw.» oder ein «Krimi» von 64 Seiten.

TOGA-Lehrhefte

sind weltbekannt, Ihre Vorteile bestehen darin, dass sie nur praktische Anweisungen enthalten, und diese in kurzen und prägnanten Abschnitten. Theoretische Belehrungen sind auf ein Minimum beschränkt.

Macht, Einfluss und Erfolg durch Gedankenkraft

Von R. Hesting. In einem Lehrgang von 7 Lehrbriefen werden geheimnisvolle Kräfte, die in jedem Menschen schlummern, geweckt. Der Erfolg ist verblüffend. **Aus dem Inhalt:** Jedes Ziel durch Gedankenkraft erreichbar – Gedankliche Beeinflussung anderer – Fernbeeinflussung von Bekannten – Der 6. Sinn bei Glücksspielen (Lotto und Toto) – Der persönliche Magnetismus – Wunderheilungen durch Gedankenkraft. Kompletter Lehrgang. **Fr. 16.40**

Geheime Mächte in Liebe und Ehe

Ein Lehrgang in 7 Lehrbriefen.
Aus dem Inhalt: Magnetische Kräfte in der Liebe – Sympathie gewinnen – So macht man sich beliebt – Die Kunst zu imponieren – Die geliebte Person bezaubern – Der faszinierende Blick – Geheime Künste – Was bin ich für ein Typ – Wer passt zu mir – Schlank durch Yoga – Seelische Hemmungen im Liebesleben – Geheimnisvoll wirkende Liebesbriefe – Praktische Gedanken-Übertragung – Suggestion in Liebe und Ehe und vieles mehr. Lieferung nur an Personen über 18 Jahre. Kompletter Lehrgang **Fr. 15.–**

Praktischer Yoga

Von W. Jackson

Yoga-Lehrgang in 7 Lehrbriefen. – **Aus dem Inhalt:** Gesund und jugendfrisch durch Yoga – Yoga-Wunder – Das Geheimnis eiserner Nerven – Selbstsicherheit – 5 Versuche – Starke Muskeln – Yoga-Atemübungen – Anti-Sorgen-Übungen – Selbstbeherrschung – Ein neues Leben durch 15 Minuten Yoga-Training, usw.
Kompletter Lehrgang **Fr. 17.35**

Der Schlüssel zur echten Magie

Von R. Domani

Lehrgang in 7 Lehrbriefen. **Aus dem Inhalt:** Magische Kräfte – Dem Magier erfüllen sich alle Wünsche – Den Geist sammeln – Das Geheimnis der Magie – Anwendung bei sich selbst und bei anderen – Spiel- und Kristallmagie – Pendel und Wünschelrute – Hellsehen und Zukunftsschau – Magische Kräfte sind natürliche Kräfte.
Kompletter Lehrgang **Fr. 16.40**

Das Geheimnis der Hypnose

von L. Ulrich

10 Lektionen zum Selbstunterricht: Aus dem Inhalt: Was ist Hypnose? – Das Rezept zum Hypnotisieren – Eine einfache Methode – 9 weitere Methoden – Tierhypnose – Hypnose und Heilpraxis – Eine Kraft, die stärker ist als der Wille – Wer hypnotisieren kann, hat mehr vom Leben. Kompletter Lehrgang. **Fr. 11.65**

Selbsthypnose

von M. Powers

Selbsthypnose hilft nicht nur Ihre Hemmungen zu überwinden, sondern bringt ihnen Macht und Überlegenheit über Ihre Mitmenschen. Charakterschwäche kann durch Selbsthypnose beseitigt werden und Ihre Gesundheit gefestigt werden. 140 Seiten. **Fr. 9.40**

Vom Hobby zum Nebenverdienst

Weit über 100 Tips für Mann und Frau, auf angenehme Art so nebenbei viel Geld zu verdienen. 238 Seiten. **Fr. 7.—**

Lieferung erfolgt nur durch Nachnahme oder Vorauszahlung plus Porto. Telephon (051) 47 27 72 Postscheckkonto 80-33031

A. ELSNER, POSIVITA, Mühlegasse 17-V, 8025 ZÜRICH

Nur Fr. 4.65

160 Seiten hat jedes der folgenden äusserst preiswerten Bücher. Von erstklassigen Fachleuten. Auflage: 2 Millionen Bände.

Ich tanze modern!

Von P. Ballhaus, Tanzlehrer. Alle Tänze und Anstandsregeln. Grundbegriffe: Walzer, Foxtrott, Charleston, Rumba, Samba, Mambo, Cha-Cha-Cha, Boogie, Tango. Mit 17 grossen Photos und zahlreichen Schrittfiguren-Zeichnungen.

Ich korrespondiere privat

Mit Liebesbriefsteller. Von Dr. H. Reinhardt. Etwa 80 Seiten, modernste Liebesbrief-Beispiele von Anfang bis und nach glücklicher Ehe. Nachher Briefe über Geburt, Taufe, Konfirmation, Geburtstag, Entschuldigung, Briefe an Ämter und Behörden usw. **Also ein Briefsteller fürs ganze Leben.** Über 180 Briefbeispiele.

Ich liebe und heirate

Von H. Hertig. In diesem Buch finden Sie alles, was Sie wissen müssen, um den Weg zum glücklichen Du zu finden. Die 19 Kapitel enthalten mehr intime Aufklärungen, als oft in viel teureren Werken stehen.

Ich benehme mich richtig!

Von O. Straub. Sie werden Erfolg, Macht, Liebe und Bewunderung ernten durch Kenntnis des richtigen Benehmens. **Durch 150 Tips** werden Sie jeder Situation und jeder Lebenslage gewachsen sein.

Ich bin ein guter Gesellschafter

Von O. K. Straub. **Hier lernen Sie die Praxis, liebenswürdig zu plaudern und gewandt zu unterhalten.** – Sie lernen Tischreden, Scherze, Denksport, aller Art Spiele, Kartenzaubereien, Sketche usw.

Ich lerne frei reden

Von Dr. H. Endres. Schulung und Technik der freien Rede. Zahlreiche Redebeispiele für Familienanlässe, zum Beispiel Geburtstag, Taufe, Verlobung, Hochzeit, Trauer sowie zahlreiche Reden für sonstige Anlässe.

Ich lerne Jiu-Jitsu

Von Altmeister Erich Jahn. Sie bezwingen mit Leichtigkeit den stärksten Gegner nur mit Hilfe der japanischen Kunsttricks. – Selbst Frauen brauchen nach Kenntnis dieser Geheimtricks nirgendswo mehr Angst zu haben. **Mit 68 grossen Photos.**

Ich lerne zaubern

von W. Sperling. In neun Lektionen lernen Sie nicht weniger als **72 Zaubertricks,** die mit einfachen Mitteln durchgeführt und von jedermann bewundert werden. **166 Bilder.**

Ich lerne Rätsel lösen

Von W. Sperling. Hunderte von interessanten und verschiedenartigen Rätseln warten hier auf ihre Lösung. Auf unbegrenzte Zeit können Sie sich selbst und andere glänzend unterhalten. **Über 100 Rätselbilder.**

Ich zeichne Karikaturen

Von W. Sperling. Dem humorbegabten Gelegenheitszeichner wird hier alles gelehrt, was nötig ist. **Die 339 Zeichnungen sind eine prächtige Übungsschule.**

Ich repariere alles selbst

Von H. Koch. Über 300 Dinge in Haus, Hof und Garten lernen Sie reparieren, unter anderem Holzarbeiten, Metallarbeiten, mauern, malen, tapezieren, elektr. Installationen, Radio, Wasser, Gas. **215 Bilder.**

Ich korrespondiere geschäftlich

Von Dr. H. Reinhardt. Inhalt: Der Briefplan, die wichtigsten Arten der kaufmännischen Briefe. Schriftverkehr mit Dienststellen, Ämtern und Behörden. Der Geschäftsbrief in persönlichen Fragen: Bewerbung, Gesuch, Zeugnis, Kündigung usw. Über **100 Briefbeispiele** mit Erklärungen.

Ich rechne schneller

Von K. Sobotta. Ohne Vorkenntnisse lernen Sie schneller und sicherer rechnen als die andern. Sie entdecken mit Erstaunen, wieviele Vereinfachungen es beim Addieren, Subtrahieren, Multiplizieren und Dividieren gibt. Rechnen ist nachher für Sie kein lästiges Problem mehr.

Ich schreibe richtig deutsch

Das neuartige Wörterbuch hilft Ihnen, die Klippen und Schwierigkeiten unserer Muttersprache zu vermeiden. Rechtschreibung, Grammatik, Zeichensetzung, Gross- und Kleinschreibung – alles finden Sie leicht, nach Stichworten alphabetisch geordnet.

Ich erlerne Menschenkenntnis

Von Dr. H. Endres. Nach Studium dieses Buches können Sie **jedermann sofort durchschauen.** An Ohren, Nase, Mund, Kinn, Schädelform, Augen usw. erkennt man den wahren Charakter jedes Menschen. 36 Bilder.

Ich helfe und heile

Von Dr. med. H. Haug. Dieses Buch gibt bei über **500 Leiden und Beschwerden** Auskunft, was zu tun ist. Dieses einmalige Nachschlagewerk darf in keinem Haushalt fehlen.

Ich koche rasch und gut

Von Fridel Fischer. **503 moderne, schmackhafte Rezepte sind aufgeführt.** Aus dem Inhalt: Suppen, Vorspeisen, Fleisch, Geflügel, Schnellgerichte aus Wurst, Milchspeisen, süsse Speisen, Kleingebäck usw.

Ich kenne die Fremdwörter

Von Dr. H. Reinhardt. Wer die Fremdwörter nicht richtig kennt, gibt sich oft eine Blösse. Dieses Buch mit seinen 10 000 alphabetisch geordneten und knapp erläuterten Fremdwörtern gibt Ihnen absolute Sicherheit.

Aufstieg durch Willenskraft

Von Dr. A. Laird. In jedem schlummern eiserne Willenskräfte. Man muss sie nur richtig erkennen und anwenden lernen. Markante Beispiele aus jedem Beruf finden Sie in diesem Buch, was die Wunder des Willens vermögen. **227 Seiten.**

Ich fahre billiger und besser Auto

Von H.D.Schmoll. Autokauf – Neu oder gebraucht? – Papiere, Autopflege, Inspektion, Einfahren, Schalten, Bremsen, Überholen – Kurven-, Gebirgs-, Winter-, Nacht-Fahren – Vorfahrt – 50 Situationen: Was tun? usw.

Ich kenne alle Getränke

Von E. Gorys. Inhalt: Vom Wein, Sekt, Schnäpse und Liköre. Die Bar: Sours, Flips, Fizzes, Cobblers usw. Von Bowlen, Punch, Grog usw. Bekämpfung des Katers und vieles mehr.

Ich suche einen Vornamen für mein Kind

von F. G. Brustgi. Rund 2000 Vornamen für Buben und Mädchen, ihre Herkunft und Bedeutung – Kalender der Heiligen etc.

Ich werde Mutter

Von Dr. P. Schumacher. Befruchtung – Schwangerschaftsnachweise und -anzeigen, -dauer und Geburtsdatum – Entwicklung der Frucht – Ernährung, Genussmittel, Kleidung, Hygiene usw.

Ich lerne Buchführung. Doppelte Buchführung von A–Z, einfach erklärt.

Ich lerne Kinder erziehen Vom Säugling bis bis zur Reife. Sonderkapitel: Sorgenkinder. 20 Photos.

Ich lerne schneidern. Alles vom Schnitt bis zum fertigen Kleid. 111 Zeichnungen.

Ich lerne zeichnen und malen. Lehrbuch mit 160 Bildern.

Ich weiss mehr über die Länder der Erde. Das Wichtigste hierüber für jung und alt.

Ich lerne Yoga. Lehrgang zur Erlangung höchster Kräfte von Körper, Seele und Geist.

Ich lerne Umgang mit Menschen. Mit Arbeitern, Vorgesetzten, Kollegen, Feinden usw.

Lieferung erfolgt nur durch Nachnahme oder Vorauszahlung plus Porto. Tel. (051) 47 27 72 Postcheckkonto 80 - 33031

A. ELSNER, POSIVITA, Mühlegasse 17-V, 8025 ZÜRICH

restlos **enthaart**

jetzt bequem, spur- und schmerzlos durch *l'orient-Haarex* mit klinisch anerkannter Dauerwirkung. Beseitigt garantiert **wurzeltief** in nur 3 Min. **Damenbart,** häßliche **Bein-** und **Körperhaare** restlos. Viele Dankschreiben beweisen: auch bei stärkster Behaarung 100% enthaart. Bei Damenbart: **Haarex-Plusstop** zu 21.50, Normal-Kur 13.– · Bei Körperh.: Haarex-Plusstop 23.50 mit GARANTIE. Illustrierte Prospekte und Beratung gratis nur von

l'orient-cosmetic **ARBON 15 A 220** Tel. (071) 46 26 26

bieri

Möbelfabrik

Rubigen

Filiale Interlaken

Räude und Läuse!

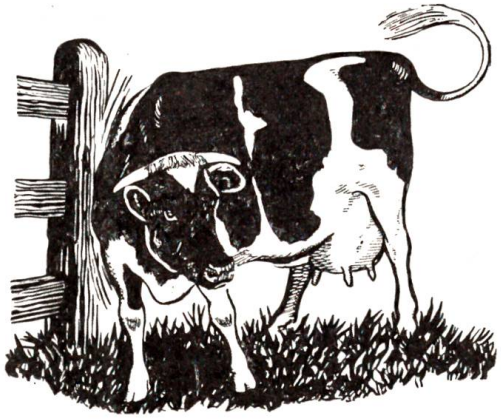

Sichern Erfolg verbürgt **Gamatox**

das flüssige Wasch- und Bademittel gegen Krätzräude beim Vieh und Schafräude sowie zur Vernichtung aller Hautparasiten an Vieh, Schafen, Ziegen, Schweinen, Pferden und Kleintieren. Anwendung ½ Prozent.
½ kg Fr. 6.50, 1 kg Fr. 12.–. Zu beziehen durch Tierärzte, Apotheken und Drogerien.

A. ZIEGLER AG Desinfektionsmittelfabrik 8055 ZÜRICH

Musette

PRECISION GUY-ROBERT

Super-automatische Kalender-Uhr zu nur Fr. 108.–

- Wasserdicht • Super-automatisches Ankerwerk, 25 Rubine
- Stosssicher (INCABLOC) • 1 Jahr Fabrikgarantie

Nickelchrom, Stahlboden	Fr. 108.–
Goldplaqué, 20 Mikron	Fr. 118.–
Rostfreier Ganzstahl	Fr. 128.–
14 Karat Goldhaube auf Edelstahl	Fr. 235.–
18 Karat Massiv-Gold	Fr. 385.–

Gleiche Uhr, aber nicht automatisch, 21 Rubine

Nickelchrom, Stahlboden	Fr. 72.–
Goldplaqué, 20 Mikron	Fr. 84.–
Rostfreier Ganzstahl	Fr. 94.–

Sendung per Nachnahme oder Auswahl, Umtauschrecht oder Geld-zurück-Garantie

Präzision und Qualität seit 1871, direkt ab Fabrik

An Uhrenfabrik MUSETTE, Guy-Robert, 2301 La Chaux-de-Fonds 48

Senden Sie mir den grossen Gratiskatalog mit 255 Modellen.

Name: _____

Beruf: _____

Adresse: _____

In offenem Kuvert, mit 5-Rp.-Marke frankiert, einsenden.

GRATIS