Objekttyp: **Advertising**

Zeitschrift: **Heimatschutz = Patrimoine**

Band (Jahr): **13 (1918)**

Heft 10: **IIIe rapport annuel de l'association pour la vente SHS**

PDF erstellt am: **15.05.2024**

Nutzungsbedingungen

Die ETH-Bibliothek ist Anbieterin der digitalisierten Zeitschriften. Sie besitzt keine Urheberrechte an den Inhalten der Zeitschriften. Die Rechte liegen in der Regel bei den Herausgebern.
Die auf der Plattform e-periodica veröffentlichten Dokumente stehen für nicht-kommerzielle Zwecke in Lehre und Forschung sowie für die private Nutzung frei zur Verfügung. Einzelne Dateien oder Ausdrucke aus diesem Angebot können zusammen mit diesen Nutzungsbedingungen und den korrekten Herkunftsbezeichnungen weitergegeben werden.
Das Veröffentlichen von Bildern in Print- und Online-Publikationen ist nur mit vorheriger Genehmigung der Rechteinhaber erlaubt. Die systematische Speicherung von Teilen des elektronischen Angebots auf anderen Servern bedarf ebenfalls des schriftlichen Einverständnisses der Rechteinhaber.

Haftungsausschluss

Alle Angaben erfolgen ohne Gewähr für Vollständigkeit oder Richtigkeit. Es wird keine Haftung übernommen für Schäden durch die Verwendung von Informationen aus diesem Online-Angebot oder durch das Fehlen von Informationen. Dies gilt auch für Inhalte Dritter, die über dieses Angebot zugänglich sind.

Ein Dienst der *ETH-Bibliothek*
ETH Zürich, Rämistrasse 101, 8092 Zürich, Schweiz, www.library.ethz.ch

http://www.e-periodica.ch

INSERATEN-ANHANG ANNEXE D'ANNONCES

ZUM — AU

Zeitschrift der «Schweiz. Vereinigung für Heimatschutz»

HEIMATSCHUTZ

Bulletin de la «Ligue pour la conservation de la Suisse pittoresque»

Heft 10 — Oktober 1918

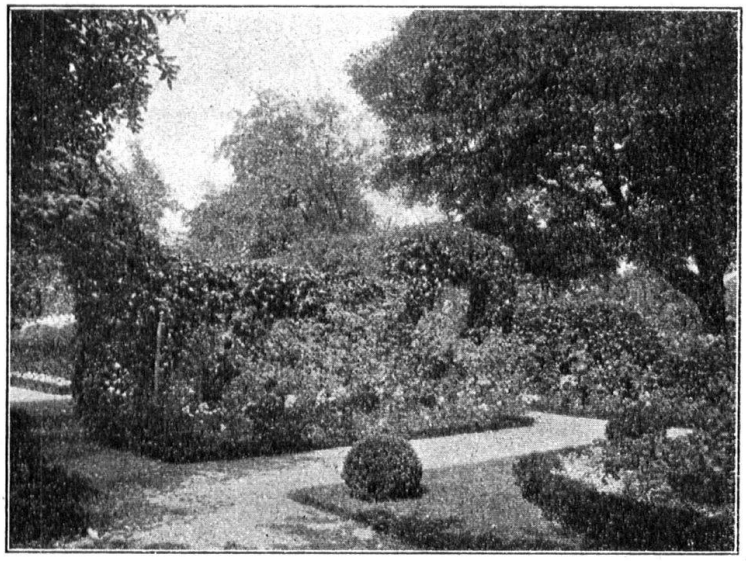

Kleiner Hausgarten

OTTO FRŒBEL'S ERBEN
Gartenarchitekten *Zürich 7*

Verlag Benteli A.-G.
Bümpliz-Bern

Über die Verwendung von Eternit

Vom Bund Schweiz. Architekten auf Veranlassung der Schweizerischen Vereinigung für Heimatschutz herausgegebenes Gutachten.

Inhalt:
Die Verwendung von Eternit. — Eternit für rein technische Zwecke. - Eternit für Decken. — Eternit für Wände — Eternit für Wohnräume. — — Eternit als äussere Wandverkleidung. — Eternit als Dacheindeckung. — Bauten aus Eternit. — Schlussfolgerungen. — 8° brosch. 16 S.

PREIS: 50 Rappen.

TRYBOL

Kräuter-Mundwasser
:: und Zahnpasta ::
Flasche Fr. 2. 50; Tube Fr. 1. 20

DIE SCHWEIZERISCHEN ZAHNPFLEGEMITTEL

Eternithaus an der Schweiz. Landesausstellung in Bern. Goldene Medaille.

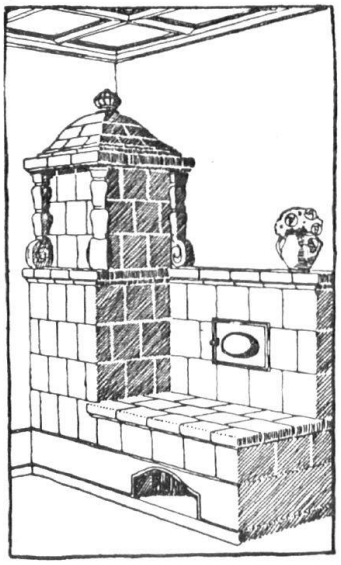

Wirtschaftlich beste Heizung

bietet unsere Kombination des **Kachelofens** mit der **Warmwasserheizung**, wobei ersterer in der Übergangszeit **für sich allein** geheizt werden kann. oooooooo

Kachelöfen aller Art

für 1- und Mehrzimmerheizung nach unserer bewährten eigenen Konstruktion mit **überraschend geringem Brennstoffverbrauch.** oooooooooooo **Prima Referenzen.**

Fritz Lang & Cie., Zürich 2

Lavaterstrasse 46 Telephon 2683

Spezialgeschäft für Heizeinrichtungen aller Art.

EXLIBRIS **empfiehlt die Buch- und Kunstdruckerei BENTELI A.-G., Bümpliz-Bern.** □ □ □ □ □ □

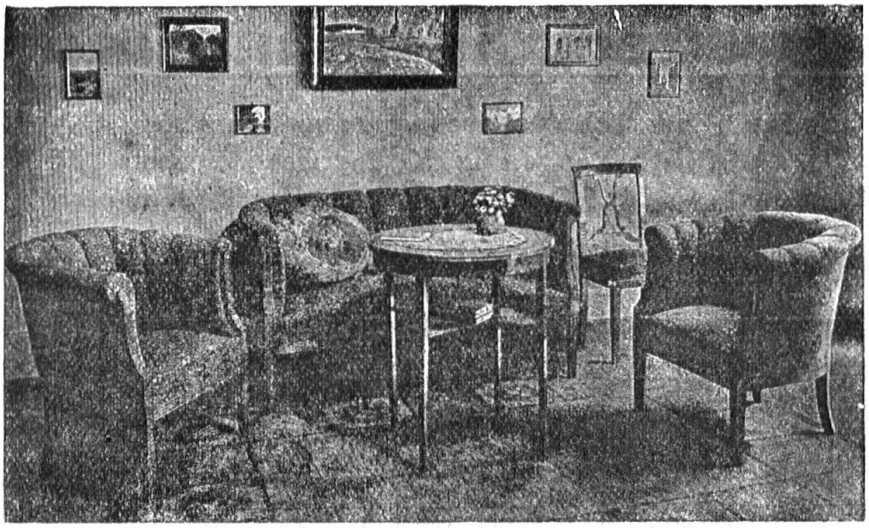

Ständige Ausstellung

von Musterzimmern und Möbeln jeder Art. Ausführung nach eigenen oder gegebenen Entwürfen.

Schweizer Druckstoffe

für Vorhänge, Decken, Kissen und Lampenschirme. Verlangen Sie Muster und Vorschläge.

Wohnungs-Einrichtungen

August Gysi, Theaterplatz 6, Bern

Im Anschluss an den III. Jahresbericht erlauben wir uns, Freunde des Heimatschutzes höflich einzuladen, sich der Verkaufsgenossenschaft SHS als

FÖRDERER

anzuschliessen.

Bern und Neuenburg, im Oktober 1918.

Für die Verkaufsgenossenschaft SHS:

Der Obmann: Rob. Greuter.

Der Schreiber: Th. Delachaux.

NB. Wir bitten Sie, die unterzeichnete Beitritts-Erklärung unter Couvert an den Obmann der Verkaufsgenossenschaft SHS, Herrn Direktor Robert Greuter in Bern, zu adressieren.

D..... Unterfertigte erklärt sich bereit, Förderer der Verkaufsgenossenschaft SHS des schweizerischen Heimatschutzes zu werden und einen jährlichen Beitrag von Fr. ..... zu entrichten. Der Mindestbeitrag beträgt 5 Fr. Der Jahresbeitrag ist erstmals zu entrichten bei Empfang des III. Jahresberichtes 1917/18; die nachfolgenden Jahresbeiträge werden fällig bei der Zustellung der jeweiligen späteren Jahresberichte.

Den Betrag erhalten Sie auf Postcheckrechnung der Verkaufsgenossenschaft SHS III 1552 Bern.

Datum: .....

Unterschrift: .....

.....

(Genaue Adresse)

Einfache schweizerische Wohnhäuser

Aus dem Wettbewerb der schweizerischen Vereinigung für Heimatschutz. Mit 290 Abbildungen und Grundrissen, sowie 6 farbigen Beilagen. Fr. 4.80. Zu beziehen durch den

Heimatschutz-Verlag Benteli A.-G. :: Bümpliz

Reinger's Magentropfen

aus bestbewährten

Kneipp'schen Heilkräutern.

Vorzügliches Hausmittel bei Unbehagen und Uebelkeit, Magenbeschwerden, Magendrücken, Blähungen, Aufstossen, Sodbrennen, schlechter, mühsamer Verdauung usw. Von Aerzten empfohlen. Preis pro Fläschchen Fr. 1.—, erhältlich nur in Apotheken.

F. Reinger-Bruder, Basel 7.

Atelier: Seehofstr. Nr. 6

ALB. ISLER, ZÜRICH

Telephon Hottingen Nr. 55.15

MALER AM STADTTHEATER

THEATERDEKORATIONEN

Diese Beitritts-Erklärung ist unter Couvert zu legen und zu senden an:

Herrn Direktor Robert Greuter

Obmann der Verkaufsgenossenschaft SHS

Bern

ZENTRALHEIZUNGEN

erstellen MOERI & CIE. / ZENTRALHEIZUNGS-FABRIK / LUZERN

Schweizerische Volksbank

BANQUE POPULAIRE SUISSE

Genossenschaft gegr. 1869 – 69,488 Mitglieder – Stammkapital und Reserven Fr. 88,000,000

Altstetten, Basel, Bern, Biel, Delsberg, Dietikon, Freiburg, Genf, Lausanne, Montreux, Moutier, Pruntrut, Saignelégier, St. Gallen, St. Immer, Tavannes, Thalwil, Tramelan, Uster, Wetzikon, Winterthur, Zürich.

Annahme von Gelddepositen — Kapitalanlagen — Vermögensverwaltungen — Tresorfächer — Gewährung von Vorschüssen AUSFÜHRUNG ALLER VORKOMMENDEN BANKGESCHÄFTE

Elektro-Mechan.

Reparatur-Werkstätte Zürich

Hardturmstr. 121 Fabrik „Orion" **Burkhard & Hiltpold Zürich 5** Eisenbahnstation Zürich-Letten

Telephon: Geschäft 8355, Privat 8338. Telegrammadresse: Elektromechan.

Reparatur, Umwicklung, Umtausch, Kauf, Verkauf und Vermietung elektrischer Maschinen, Motoren, Transformatoren, Ventilatoren usw.

BERNER HANDELSBANK in BERN

Annahme von Geldern • Eröffnung von Krediten
Aufbewahrung und Verwaltung von Wertschriften
Vermietung von Tresor-Fächern • • Zahlungsvermittlungen

Wechselstube und Reisebureau

Kreditbriefe

AUSGABE VON EISENBAHN- UND SCHIFFS-BILLETTEN NACH ALLEN WELTTEILEN
KOSTENLOSE AUSKUNFT

Die gute
Lenzburger Confiture