

Objektyp: **Advertising**

Zeitschrift: **Ingénieurs et architectes suisses**

Band (Jahr): **121 (1995)**

Heft 22

PDF erstellt am: **26.09.2024**

### **Nutzungsbedingungen**

Die ETH-Bibliothek ist Anbieterin der digitalisierten Zeitschriften. Sie besitzt keine Urheberrechte an den Inhalten der Zeitschriften. Die Rechte liegen in der Regel bei den Herausgebern. Die auf der Plattform e-periodica veröffentlichten Dokumente stehen für nicht-kommerzielle Zwecke in Lehre und Forschung sowie für die private Nutzung frei zur Verfügung. Einzelne Dateien oder Ausdrucke aus diesem Angebot können zusammen mit diesen Nutzungsbedingungen und den korrekten Herkunftsbezeichnungen weitergegeben werden. Das Veröffentlichen von Bildern in Print- und Online-Publikationen ist nur mit vorheriger Genehmigung der Rechteinhaber erlaubt. Die systematische Speicherung von Teilen des elektronischen Angebots auf anderen Servern bedarf ebenfalls des schriftlichen Einverständnisses der Rechteinhaber.

### **Haftungsausschluss**

Alle Angaben erfolgen ohne Gewähr für Vollständigkeit oder Richtigkeit. Es wird keine Haftung übernommen für Schäden durch die Verwendung von Informationen aus diesem Online-Angebot oder durch das Fehlen von Informationen. Dies gilt auch für Inhalte Dritter, die über dieses Angebot zugänglich sind.

# Nattes de drainage/coffrage

## Enkadrain CK: applications toujours plus étendues dans la construction suisse

Les problèmes que posent le bétonnage contre des parois berlinoises, du rocher, etc., ainsi que les constructions à flanc de coteau, ne peuvent fréquemment être résolus qu'en adoptant des mesures onéreuses et en perdant une place importante. En revanche, il y a de nombreuses années déjà que l'utilisation d'Enkadrain CK a confirmé l'indéniable supériorité de ce produit dans les terrains les plus difficiles, à forte déclivité ou lorsque l'espace disponible est restreint. En ce sens, la construction d'un nouveau bâtiment postal à la gare de Coire est typique.

Nous nous sommes entretenus avec le responsable de l'équipe de planification:

### Pourquoi avez-vous choisi Enkadrain CK dans ce cas?

«Le peu de place dont nous disposions nous imposa de créer une paroi berlinoise en guise d'assurage de la fouille. Nous avons ainsi prévu un banc de suintement entre la paroi berlinoise et la paroi externe bétonnée afin de détourner les eaux suintant à travers la paroi berlinoise. Nous avons donc choisi Enkadrain CK 20 d'une épaisseur de 2 cm. Pour la paroi externe côté voies, Enkadrain CK 20 permit de créer une couche supplémentaire d'isolation afin de réduire la transmission du bruit des voies sur le bâtiment.»

### La solution idéale: des nattes flexibles pour le filtrage, le drainage et le coffrage

L'Enkadrain CK appliqué à la paroi de la fouille se compose d'un support filtrant en toile non tissée en polyester, d'une couche de drainage en fils frisés de polyamide (nylon) extrêmement résistante à la pression et formée de multiples corps creux et d'une couche étanche au bétonnage en guise de coffrage perdu.

### Talents multiples pour épargner temps et argent

Enkadrain CK recèle de multiples talents: excellent pouvoir filtrant, forte capacité d'évacuation, dilatation, coffrage perdu, couche de détente de l'eau et brisant l'effet de capillarité entre le terrain de construction et la dalle de fond en cas d'utilisation horizontale. La natte s'adapte sans peine à toute forme du sous-sol, elle est imputrescible et se pose aisément. L'utilisation d'Enkadrain CK a ainsi les avantages suivants: faible cube d'excavation, pas d'étanchéification des parois extérieures, pas de couche de filtrage et de drainage, pas de remplissage de la fouille!

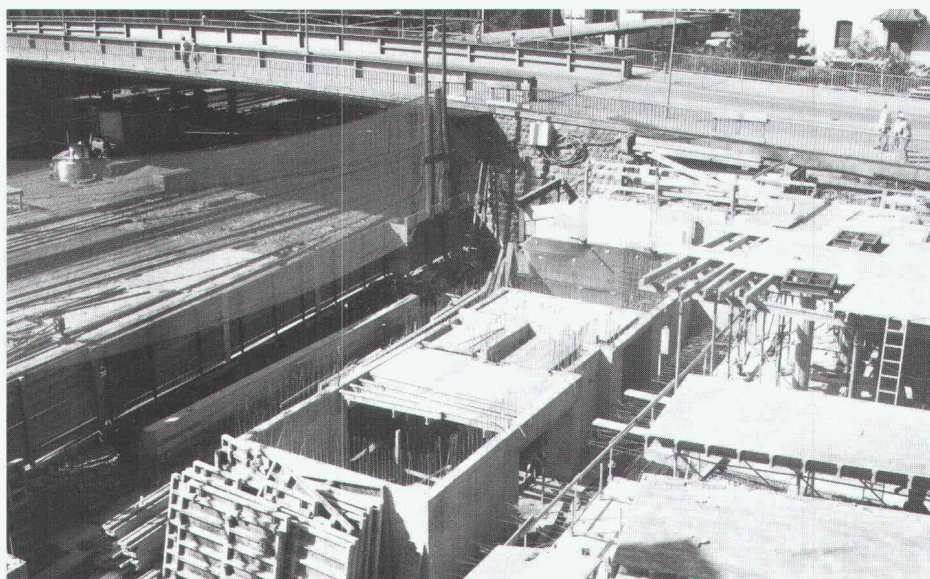

Imposant gain de place grâce à Enkadrain CK lors de la construction du nouveau bâtiment PTT de la gare de Coire.

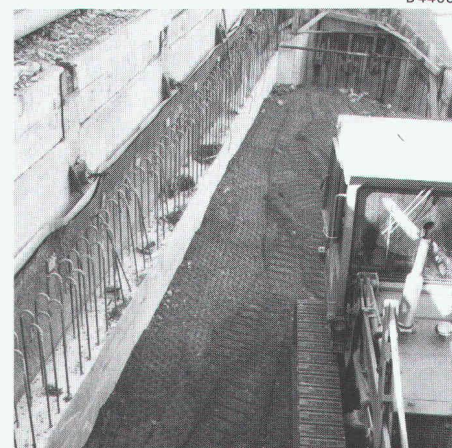
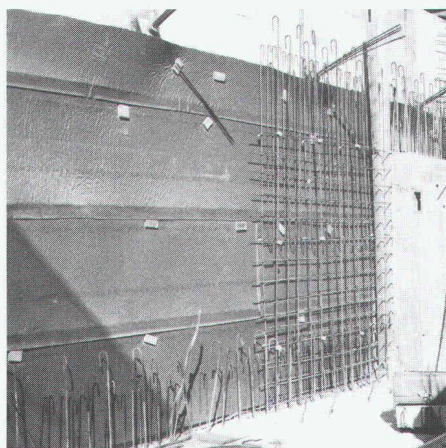

B 4468

### Gamme de produits et distribution

Enkadrain CK 10, 1 cm d'épaisseur (pré-comprimé), pour pressions élevées.

Enkadrain CK 20, 2 cm d'épaisseur, pour application normale.

En utilisation classique, l'Enkadrain CK L remplace les types CK, et ce à un prix notablement plus avantageux!

Enkadrain: approuvé selon ISO 9001.

Conseil et vente sont assurés par l'importateur général  
SCHOELLKOPF AG,  
Schaffhauserstrasse 265, 8057 Zurich  
téléphone 01/312 16 16  
téléfax 01/312 16 26

Enkadrain est également disponible dans le commerce de matériaux de construction.

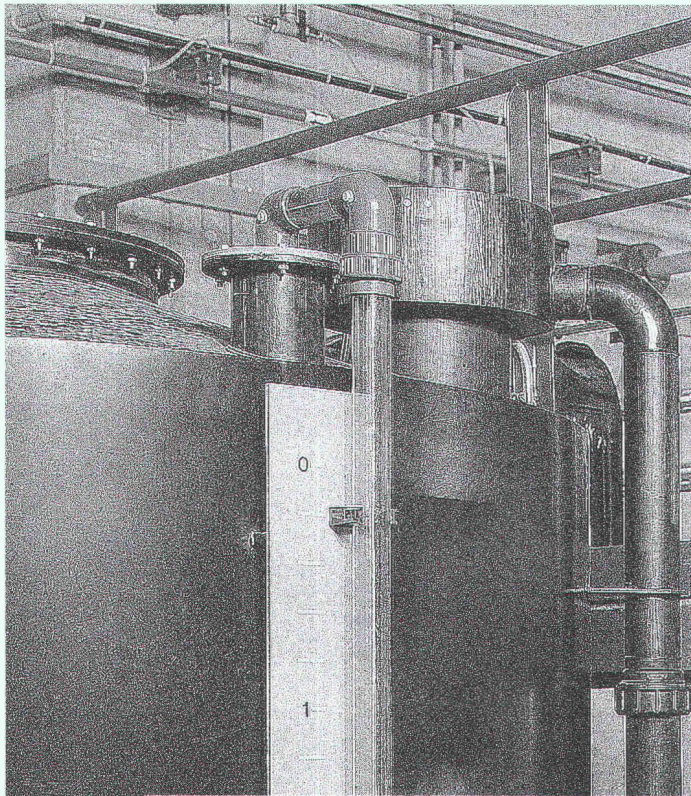

**Pour éviter  
les risques:  
Les citernes  
de stockage  
en  
polyéthylène  
de KVA**



Pour une offre ou tout renseignement,  
contactez:

**KVA**

Kunststoffverarbeitung  
und Apparatebau AG  
Direction romand  
Lindauerstrasse 25  
8315 Lindau-Tagelswangen  
Téléphone 052 32 20 21  
Téléfax 052 32 53 84

**Homologation**  
selon les pres-  
criptions techniques  
sur les réservoirs  
jusqu'à 30 000 l

B 5437

CONSTRUIRE, AMÉNAGER, RESTAURER...

**LAISSEZ  
LE FROID  
ET L'HUMIDITÉ  
DEHORS!**

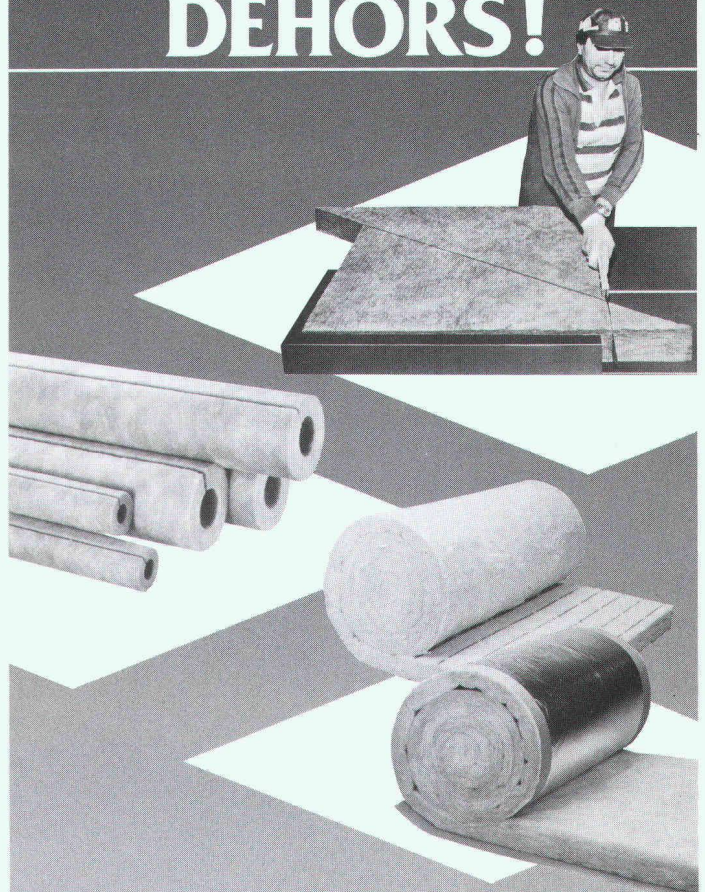

Dépositaires des meilleures marques de produits d'isolation, nous sommes en mesure de vous conseiller judicieusement dans le choix et les solutions pour réaliser une bonne isolation thermique et phonique et faire, par là, de sérieuses économies. Vous pourrez alors apprécier l'agrément d'un intérieur bien isolé.

**MASSON**  
& CIE SA

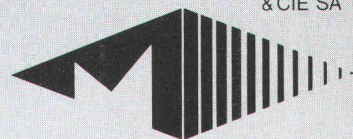

Matériaux de construction  
Ch. du Silo · 1020 Renens  
Tél. (021) 634 06 12 · Fax (021) 634 06 87

Bureaux et dépôts ouverts le samedi matin

**Des idées d'avance  
dans les matériaux de construction**

F 3165

ogérima sa bulle

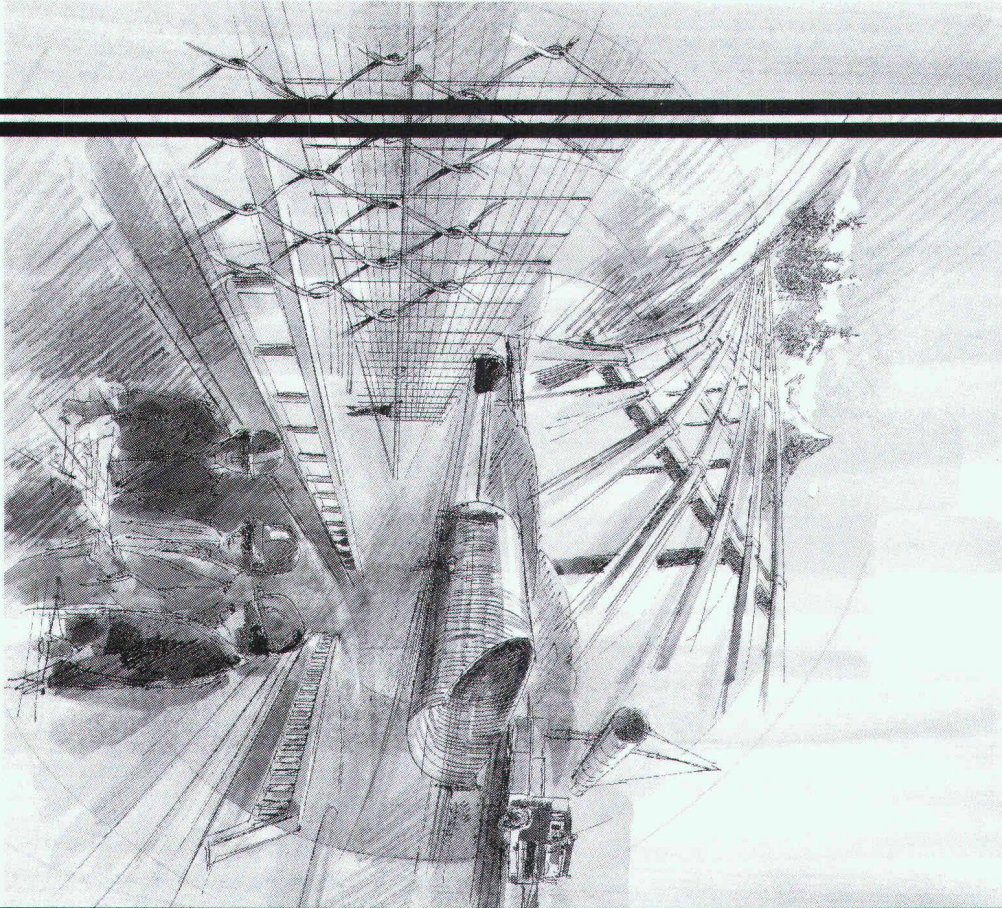

RUE PIERRE-ALEX 11

1630 BULLE

TÉL. 029 / 2 33 33

FAX 029 / 2 33 36

B 5269



Prix d'importation directe

# Reverdissements durables et avantageux

**Votre partenaire pour le semis hydraulique se recommande également pour l'Hydroseeding dans toute la Suisse**



Pures fibres de coco, très résistantes

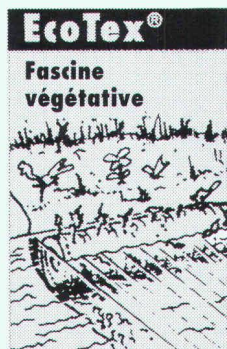

Pour la revitalisation de cours d'eau

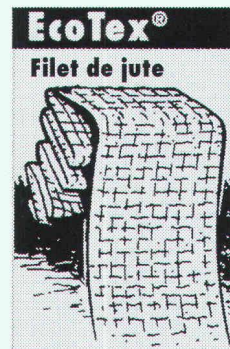

L'alternative au meilleur prix

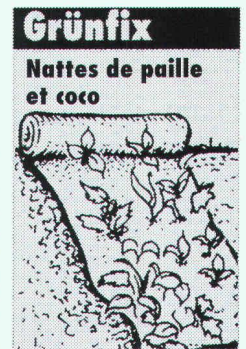

Également avec semences incorporées



Nos produits correspondent aux normes de qualité IECA (International Erosion Control Association)

Conseils techniques et vente

B 5266

**HYDROSAAT SA**

Römerswil 11 · 1717 St. Ursen · Tél. 037 / 22 45 25 · Fax 037 / 23 10 77 · (Suisse romande, BE et SO)

## Garrison système-modulaire

### l'abri selon choix

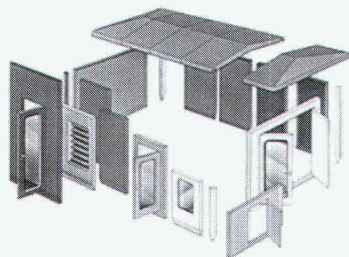

résistant aux intempéries, couleurs selon RAL, matériaux robustes et inaltérables. La solution idéal pour l'industrie et la protection de l'environnement comme: abri de surveillance, abri d'appareilles ou station de pompage.

Demandez notre documentation et une visite personnalisée de notre conseiller technique.

Représentation: MULTIBAT S.A.  
en Budron E/9, 1052 Le Mont s/Lausanne  
Tél. 021 652 77 00, Fax 021 652 77 16



**real ag**

B 5330

CH-3603 THUN  
TELEFON 033 22 01 01  
TELEFAX 033 22 01 06

# Savants calculs pour

**Isolation thermique parfaite avec FOAMGLAS®**

**pour:**  
SOCIÉTÉ DE  
BANQUE SUISSE  
Bâle, Bienne,  
les Beaumettes,  
Paradeplatz Zurich,  
Renens etc.

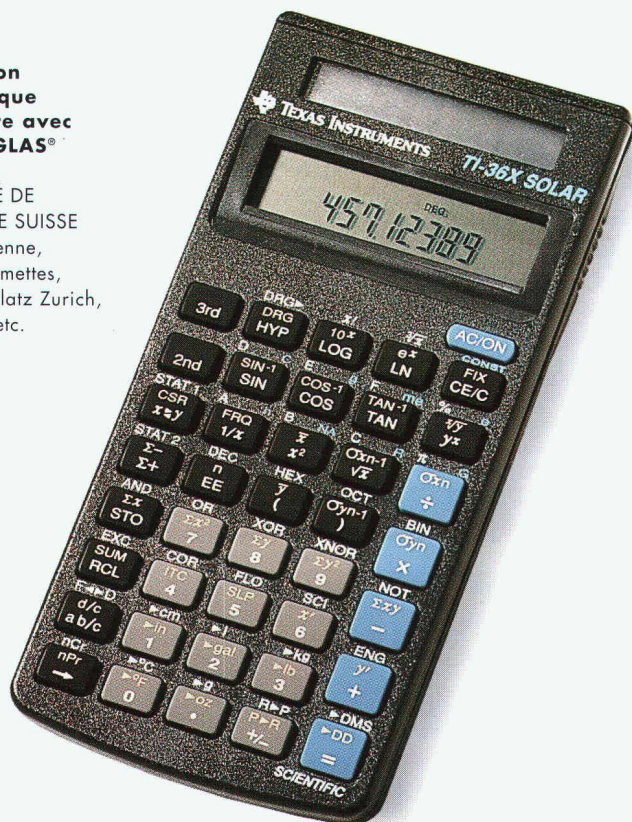

**Isolation thermique parfaite avec FOAMGLAS®**

**pour:**  
CRÉDIT SUISSE  
Uetlihof



Lorsqu'il s'agit de construire, les banquiers placent la question de la rentabilité au premier plan et ils ont raison. Pas étonnant, dès lors, que bon nombre

de banques suisses de renom çà et là dans le pays choisissent pour leurs établissements les solutions d'isolation FOAMGLAS®. Investir dans la durabilité,

# Révolution dans le calcul statique! **WINFLASH = FLASH pour Windows**

**WINFLASH** est issu de l'union d'un programme statique de référence **FLASH** et de l'interface graphique Windows, devenue le standard actuel. Convivial, performant, d'une simplicité d'utilisation révolutionnaire, **WINFLASH** s'impose comme...  
**le programme de l'an 2000.**

Dalles, voiles, cadres plans et spatiaux, coques, précontrainte, 2ème ordre, calculs dynamiques,  
..... pour moins de 10.000 Frs!

**RZW**

Walder & Trüb Informatique SA – Rue Juste-Olivier 22 – CH-1260 Nyon 1 – Tél. 022/362 48 90 – Fax 022/362 48 92

# un même résultat.

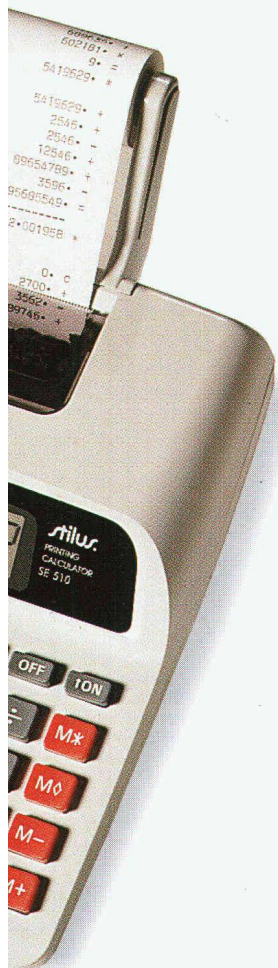

**Isolation thermique parfaite avec FOAMGLAS® pour:**  
UNION DE BANQUES SUISSES  
Acacias Genève,  
Bâle, Bussigny,  
Manno etc.



HILFKE BSW, LUZERN

la sécurité et l'écologie est on ne peut plus économique. Appelez-nous ou envoyez-nous un fax pour en savoir davantage.

**Pittsburgh Corning (Suisse) SA**  
47, route de Lausanne  
CH-1110 Morges

Tel. 021/ 803 05 51  
Fax 021/ 802 25 00

**FOAMGLAS®**  
L'isolant qui défie le temps.

QU'AVONS-NOUS ENCORE À DIRE À PROPOS  
DES PILIERS ORSO EN BÉTON PRÉFABRIQUÉ  
À UN INGÉNIEUR POUR QUI TOUT NE PEUT  
ÊTRE QUE FORT OU FAIBLE?

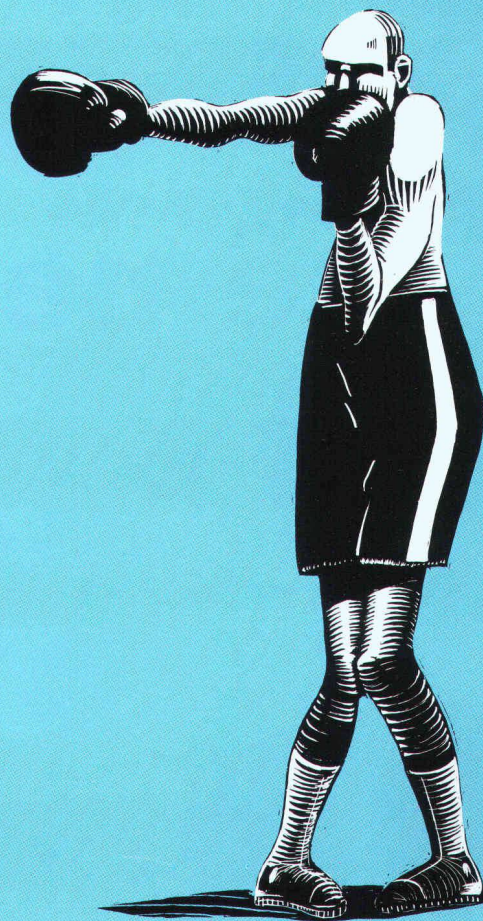

B4914



Que les piliers Orso se distinguent par leur parfaite qualité de fabrication et par leur capacité de charge admissible plus élevée lors de sections plus petites? Qu'ils s'harmonisent parfaitement au système de poinçonnement Dura, ce qui vous permet de dimensionner globalement tout le système statique des piliers et des reprises sur les dalles? Que par là-même vous résolvez tous ces problèmes de façon simple et économique? Qu'Aschwanden est la seule et bonne adresse si vous désirez de la documentation technique détaillée et une réponse à toutes vos questions? Mais vous le savez

depuis longtemps déjà... F.J. Aschwanden SA, produits spéciaux pour la construction, 3250 Lyss, téléphone 032 84 86 11, fax 032 84 47 42

  
**Aschwanden**

Mes mesures sont exactes...

...pour les travaux  
de second œuvre

- ✓ tracking
- ✓ alignements
- ✓ mesure des angles
- ✓ et des distances

Vous travaillerez plus facilement, plus vite et de manière plus précise avec les niveaux, les lasers, les théodolites de chantier et les tachéomètres Leica.

Pour que vos mesures soient aussi «exactes»: téléphonez-nous ou contactez l'un de nos revendeurs spécialisés.

G 28/c

Leica SA Société de vente

1020 Renens, Tél. 021/635 35 53, Fax 021/634 91 55  
8152 Glattbrugg, Tel. 01/809 33 11, Fax 01/810 79 37

**Leica**

B 5436

**ib**

## ISR injectobohr SA

1303 Penthaz  
Case postale 13  
Z.I. La Rippe  
Tél. 021/862 70 65  
Fax 021/862 70 67

B 4645

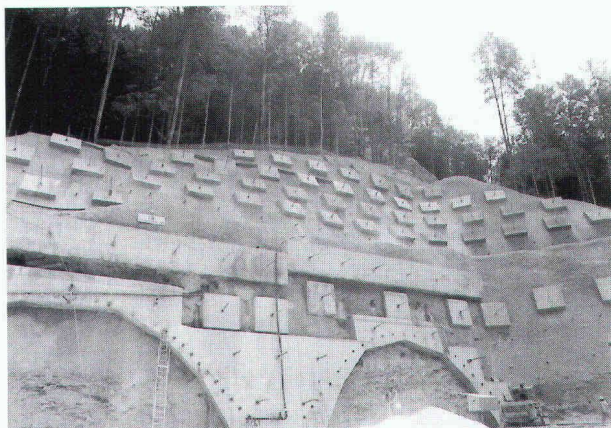

Sondages et perforations, ancrages en alluvions et en rochers, pieux de fondation, parois moulées, injections, jetting système «TERRAJET»

**TON CŒUR  
T'APPELLE:  
VIENS BOUGER!**

Suivez le programme d'activité physique **IMPULSION**.  
Brochure gratuite au 157 33 13 (1.49 Fr./min., N° valable jusqu'au 31.12.95) ou à la Fondation Suisse de Cardiologie, case postale 176, 3000 Berne 15.

Travaux spéciaux:

- Pousse-tube
- Galeries
- Wellpoints/puits
- Gunite
- Palplanches
- Pieux forés-battus-moulés
- Ancrages-Jetting
- Parois moulées-berlinoises

L'entrepreneur  
de travaux  
spéciaux!

**génie civil +  
fondations sa**

Une entreprise du groupe Marti SA

1020 Renens - Rue du Caudray 22  
Tél. 021 / 636 17 39 - Fax 021 / 636 17 43  
1214 Vernier/GE - Tél. 022 / 341 03 38  
1950 Slon - Tél. 027 / 22 19 94

B 5374

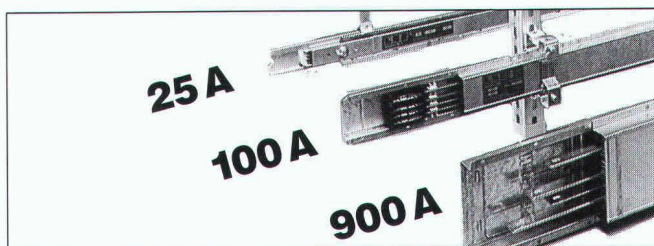

B 5404

### LANZ Canalisations électriques d'éclairage et de distribution 25-900 A

Pour installations simples et avantageuses de lampes, d'appareils et machines dans des locaux de fabrication, chaînes de production, stations d'essai, laboratoires, garages, entrepôts et halles d'expédition, installations sportives, supermarchés etc.

- Pose simple. Matériel d'installation, boîtiers de connexion et de distribution livrés simultanément
- extension, transformation, agrandissements possibles en tout temps et rapidement
- avantageuses - modernes - réutilisables

Conseil, offre, livraison rapide et avantageuse par  
**lanz oensingen 062/78 21 21 fax 062/76 31 79**

Veuillez me faire parvenir la documentation suivante:

- |  |  |
|--|--|
| <input type="checkbox"/> Canalisations électriques de distribution 25-900 A        | <input type="checkbox"/> Canaux G à grille           |
| <input type="checkbox"/> Canalisations électriques LANZ BETOBAR 380-6000 A         | <input type="checkbox"/> Canaux d'allèges            |
| <input type="checkbox"/> Système de support de câbles en acier et en polyester     | <input type="checkbox"/> Système de montage MULTIFIX |
| <input type="checkbox"/> Pourriez-vous me/nous rendre visite, avec préavis s.v.p.? | <input type="checkbox"/> Faux planchers LANZ         |

Nom/adresse: \_\_\_\_\_

23f



**lanz oensingen sa**  
CH-4702 Oensingen · téléphone 062 78 21 21







Humbert **Gabella Verres** S A

**BRIQUES ET PAVÉS EN VERRE DE FIDENZA VETROARREDO**  
Vitrages – Dalles – Voûtes – Coupoles

Bureaux – Ateliers – Exposition: 1312 Eclépens – Téléphone 021/866 65 16 – Fax 021/866 64 70



### TRAVAUX SPÉCIAUX

- Parois moulées
- Parois clouées
- Parois berlinoises
- Palplanches
- Ancrages
- Micropieux
- Pieux
- Colonnes ballastées
- Pointes filtrantes
- Puits
- Jetting
- Pousse-tubes

### FEHLMANN TRAVAUX HYDRAULIQUES SA

Chemin des Croisettes 22  
**1066 ÉPALINGES/VD**  
Tél. (021) 653 27 85  
Fax (021) 653 53 84

Chemin de Torney 12  
**1218 GRAND-SACONNEX/GE**  
Tél. (022) 798 70 03  
Fax (022) 798 72 52

Av. de la Gare 28  
**1951 SION/VS**  
Tél. (027) 22 62 43  
Fax (027) 23 53 62



FOUILLES, COLLECTEURS,  
GÉNIE CIVIL,  
TRAVAUX ROUTIERS,  
REVÊTEMENTS BITUMINEUX,  
TRAVAUX LACUSTRES.



**MARTI SA  
LAUSANNE**

B 5375

**CH-1020 Renens** - Rue du Caudray 22  
Tél. 021 / 636 17 36 - Fax 021 / 636 17 43

Photolitho noir  
et couleurs  
Cromalins

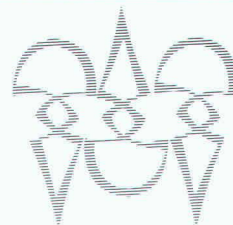

Clichés zinc,  
magnésium  
et nyloprint

**POLYGRAVIA SA**

ARTS GRAPHIQUES

Borde 28 bis, 1018 Lausanne  
Tél. 021/646 89 80  
Fax 021/647 68 31

B 5195



### La méthode naturelle et douce de sécher votre linge **le sèche-linge SECOMAT**

Maison familiale ou grand immeuble,  
dans tous les cas la solution la plus éco-  
nomique, c'est un sèche-linge SECOMAT.

Demandez notre documentation détaillée  
sur la gamme complète SECOMAT  
à l'adresse suivante:

**Krüger + Cie SA**

1606 Forel VD, Tél. 021/781 27 91  
3110 Münsingen BE, Tél. 031/721 48 11

Veillez m'envoyer une documentation  
détaillée sur votre programme SECOMAT:

Nom: \_\_\_\_\_

Rue: \_\_\_\_\_

NPA/Lieu: \_\_\_\_\_

**KRÜGER**

# Elément SA Genève

Usine de préfabrication  
Béton préfabriqué et précontraint

Façades architectoniques  
Escaliers et cages d'ascenseurs normalisés  
Structures industrielles  
Préfabrication lourde  
Ouvrage d'art, viaducs et ponts

Etudes et conseils par notre bureau technique

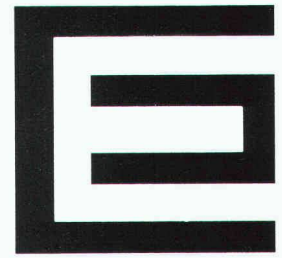

Route de Satigny, 44  
1214 Vernier  
Tél. 022 / 341 14 00  
Fax 022 / 341 13 61

B4847

## Qui fait quoi?

### Pieux-Essais

BSA INGÉNIEURS CONSEILS  
Préfabriqués, moulés et forés jusqu'à 10 000 kN  
Intégrité, vibrations, 1527 Villeneuve  
Tél. 037/64 15 21, fax 037/64 24 43

### Plafonds tendus

BARRISOL SA, 1020 Renens  
Tél. 021/636 34 04, fax 021/636 34 05

### Poêle-Cheminées/ Foyers des cheminées

RÜEGG CHEMINÉE AG,  
Schwächenmos 4, 8126 Zumikon  
Tél. 01/919 82 82, fax 01/919 82 90

### Protection contre la foudre

CAPT ET C<sup>IE</sup> SA, 1066 Epalinges  
Installations de paratonnerres  
Tél. 021/784 28 90, fax 021/784 37 30

**Qualité ISO 9000 – Gestion  
et formation – Préaudits et audits en  
vue d'une certification – Assistance  
et formation du personnel –  
Cours interentreprises  
sur l'assurance qualité**

INSTITUT DE PRODUCTIVITÉ J. DE MATTEIS,  
1231 Conches Genève, CP 221 1211 Genève  
Tél. 022/346 53 08, fax 022/347 25 75

### Travaux spéciaux du génie civil

MINAGES ET TRAVAUX SOUTERRAINS SA,  
Martigny – Minages de rocher, parois clouées,  
tirants, micropieux  
Tél. 026/22 65 85, fax 026/22 52 77

### Travaux spéciaux du génie civil

GÉNIE CIVIL + FONDATIONS SA,  
Ch. du Caudray 22, 1020 Renens  
Forages, ancrages, injections, jetting,  
micropieux, parois clouées,  
parois berlinoises, wellpoints, palplanches,  
pousse-tubes, galeries  
Tél. 021/636 17 39, fax 021/636 17 43

# Il en a besoin.

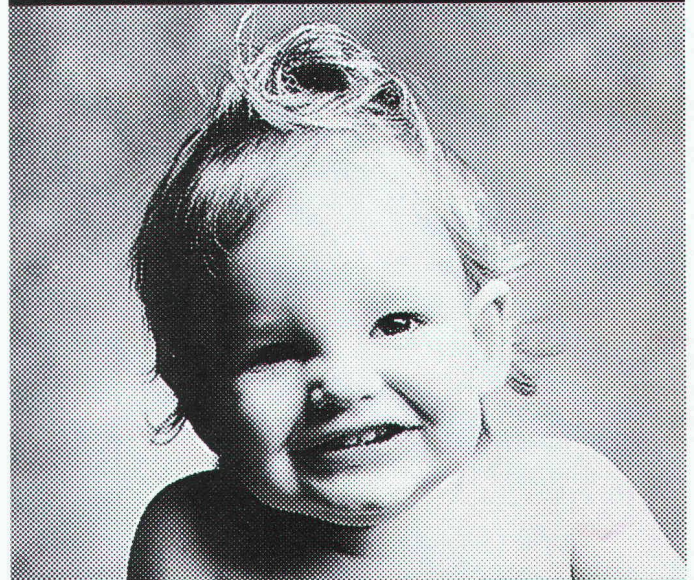

# Donnez de votre sang. Sauvez des vies.

## Demain Demain Demain

vos succès dépendra  
de l'impact de votre  
publicité d'aujourd'hui

## Systèmes d'isolation de façades WANCOR-THERM

B 5103

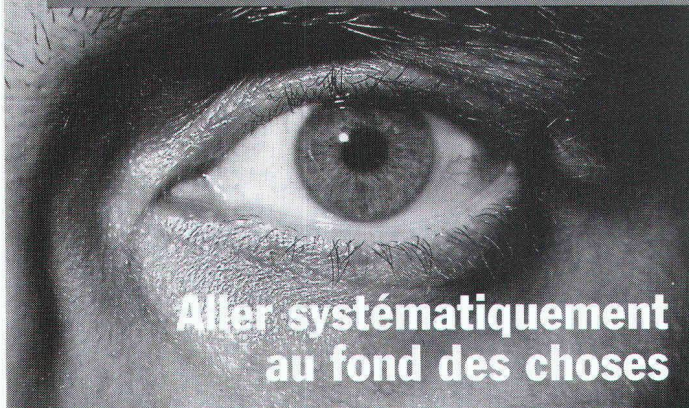

### Aller systématiquement au fond des choses

Quatre systèmes à base de fibres minérales, compacts ou ventilés.  
Pour une solution durable, incombustible, acoustiquement absorbante, respectueuse de l'environnement, économe en énergie – et naturellement étudiée dans les moindres détails.  
Documentation sur demande.

Wancor SA  
8105 Regensdorf/ZH  
Tél. 01/871 32 32

3006 Berne  
Tél. 031/330 88 33

1021 Crissier/VD  
Tél. 021/634 97 03

4132 Muffenztal/BL  
Tél. 061/461 23 00

Isolations fiables  
pour constructions durables  
**wancor**

# FIRIPA®

Une armature de  
FISCHER REINACH.

Si 3 mètres d'armature sont posés en  
3 minutes au lieu de 30, vous avez  
gagné plus de 27 minutes...



**NOUVEAU TYPE S**  
avec section de ferrailage  
 $A_s = 754 \text{ mm}^2/\text{m}^2$

B4917

Lorsque le pratique, l'agréable et l'économique sont si étroitement soudés l'un à l'autre, il ne peut s'agir que de la cage de raccordement FIRIPA. Posée en un tour de main, de manière sûre et avec précision - par une seule personne - elle épargne la mise en place laborieuse des étriers en U un à un, le fastidieux assemblage aux barres longitudinales, le renversement énervant. Sans parler de tous les autres avantages. Ils se voient à l'oeil nu. Vous trouvez les cages de raccordement FIRIPA auprès des marchands d'aciers.

**FIRIPA. Le préfabriqué qui simplifie le travail.**

Fischer Reinach AG 5734 Reinach 064 71 15 55

Pantex Stahl AG 6233 Büren 045 74 01 11

Panfer SA 1522 Lucens 021 906 87 87

Von Roll AG 4563 Gerlafingen 065 34 22 22

Ruwa Drahtschweisswerk AG 3454 Sumiswald 034 71 19 65

# Maintenance d'ouvrages.



**Nous tirons le meilleur du béton.**

Holderchem Euco SA, La Rosaire 1, 1123 Aclens, Tél. 021/869 94 77, Fax 021/869 99 19  
Holderchem Euco AG, Industrie Neuhof 9, 3422 Kirchberg, Tel. 034/45 34 04, Fax 034/45 35 71

Une société du groupe "HCB"

La remise en état et la protection du béton sont des éléments importants en vue d'assurer une maintenance durable des ouvrages existants. Le diagnostic des dégâts et le pronostic final des buts à atteindre dans une rénovation, forment ensemble la base de l'établissement d'un bon concept de remise en état du béton. Les systèmes de Holderchem Euco, alliés aux produits SAKRET jouent ici un rôle important par leurs hautes qualités, leur application simple et leur efficacité maintes fois prouvée. Nos conseillers techniques sont à votre entière disposition pour tous renseignements complémentaires.



**HCB**  
**HOLDERCHEM**  
**EUCO**