

Objekttyp: **Competitions**

Zeitschrift: **Ingénieurs et architectes suisses**

Band (Jahr): **115 (1989)**

Heft 19

PDF erstellt am: **19.09.2024**

Nutzungsbedingungen

Die ETH-Bibliothek ist Anbieterin der digitalisierten Zeitschriften. Sie besitzt keine Urheberrechte an den Inhalten der Zeitschriften. Die Rechte liegen in der Regel bei den Herausgebern. Die auf der Plattform e-periodica veröffentlichten Dokumente stehen für nicht-kommerzielle Zwecke in Lehre und Forschung sowie für die private Nutzung frei zur Verfügung. Einzelne Dateien oder Ausdrucke aus diesem Angebot können zusammen mit diesen Nutzungsbedingungen und den korrekten Herkunftsbezeichnungen weitergegeben werden. Das Veröffentlichen von Bildern in Print- und Online-Publikationen ist nur mit vorheriger Genehmigung der Rechteinhaber erlaubt. Die systematische Speicherung von Teilen des elektronischen Angebots auf anderen Servern bedarf ebenfalls des schriftlichen Einverständnisses der Rechteinhaber.

Haftungsausschluss

Alle Angaben erfolgen ohne Gewähr für Vollständigkeit oder Richtigkeit. Es wird keine Haftung übernommen für Schäden durch die Verwendung von Informationen aus diesem Online-Angebot oder durch das Fehlen von Informationen. Dies gilt auch für Inhalte Dritter, die über dieses Angebot zugänglich sind.

Concours

Organisateur	Sujet CP: concours de projet CI: concours d'idées	Conditions d'admission	Date de reddition (Retrait de la documentation)	IAS N° Page
Conseil municipal de Zoug	Logements, Hertizentrum, Zoug, CP	Architectes demeurant ou établis en Suisse centrale ou dans les districts d'Affoltern (ZH) ou de Muri (AG) ainsi qu'originaires du canton de Zoug	29 sept. 89 (30 juin 89)	
Commune d'Oberrohrdorf- Staretschwil (AG), Steig-Immobilien AG	Construction «Ring» au centre du village d'Ober- rohrdorf, CP	Architectes établis ou domiciliés dans le district de Baden avant le 1 ^{er} janvier 1988 ou originaires de la commune d'Oberrohrdorf-Staretschwil	29 sept. 89 (7 juill. 89)	
Canton d'Appenzell Rhodes-Intérieures, commune de Flüelen, canton d'Uri, CFF, compagnie de navigation sur le lac des Quatre-Cantons	«Weg der Schweiz» (700 ^e anniversaire de la Confé- dération, 1991), CP	Architectes et architectes paysagistes de nationalité suisse de même que ceux établis ou domiciliés en Suisse depuis au moins le 1 ^{er} janvier 1989	29 sept. 89	
Paroisse évangélique- réformée de Thoune/BE	Centre paroissial, Thoune- Allmendingen, CP	Architectes établis ou domiciliés à Thoune depuis le 1 ^{er} janvier 1987 ou originaires de Thoune	13 oct. 89	
Commune de Wald/ZH	Extension de l'école de Wald, CP	Architectes établis ou domiciliés dans le district de Hinwil depuis le 1 ^{er} janvier 1989 ou originaires de la commune de Wald	14 oct. 89 (27 juill. 89)	
Ville de Brigue-Glis, commune de Naters, canton du Valais, chemin de fer Furka- Oberalp, CFF, PTT	Construction de la gare de Brigue, CP	Architectes de nationalité suisse ou établis ou domi- ciliés en Suisse depuis le 1 ^{er} janvier 1989 ainsi que les architectes établis dans la province italienne de Novare	27 oct. 89	12/89 B 98
Commune d'Ecublens/VD	Centre communal au lieu- dit «Le Croset», CP	Architectes établis dans les districts de Morges et de Lausanne au 1 ^{er} janvier 1989 et reconnus par l'Etat de Vaud	10 nov. 89 (nouveau 15 août 89)	14/89 B 123
Comune di Cavigliano/TI destinata alle attrezzature pubbliche, PI	Pianificazione della zona	Architectes inscrits à l'OTIA, établis ou domiciliés dans les districts de Locarno ou du val Maggia au moins depuis le 1 ^{er} janvier 1989	15 nov. 89 (dès le 7 juill. 89)	
Office fédéral des constructions, Berne	Bâtiments administratif, de service et d'exploita- tion, Neuchâtel, CI + CP	Architectes établis ou domiciliés dans le canton de Neuchâtel, inscrits au registre cantonal avant le 1 ^{er} janvier 1989, architectes inscrits au REG A ou B avant le 1 ^{er} janvier 1989	1 ^{er} déc. 89 (23 juin 89)	13/89 B 108
Commune de Locarno	Riassetto dell'area Piazza Grande - Largo Zorzi - Giradini Rusca	Architectes inscrits à l'OTIA, établis au Tessin au moins depuis le 1 ^{er} janvier 1989 et architectes tessi- nois de l'extérieur professionnellement qualifiés	1 ^{er} déc. 89 (21 juill. 89)	
Municipalité de Bussigny/VD	Centre de Bussigny, VD CP	Architectes établis dans le canton de Vaud avant le 1 ^{er} janvier 1989 et reconnus par le Conseil d'Etat	Nouveau 14 février 90	17/89 B 142
Comune di Massagno TI	Studio urbanistico del quartiere «Valletta», Mas- sagno	Il concorso è aperto a chi è iscritto all'albo OTIA del Cantone Ticino, ramo architettura, a decorrere dal 31.12.1987, o a cittadini ticinesi domiciliati fuori Can- tone che alla stessa data avevano i requisiti necessari per esservi iscritti	7 déc. 89 (16 juin 89)	
Ville d'Olten	Ecole médico-pédagogique, Olten, CP	Architectes originaires du canton de Soleure ou éta- blis dans le canton depuis le 1 ^{er} janvier 1988	8 déc. 89 (dès le 29 mai 89)	
Commune de Baar/ZG	Maison de retraite, St.- Martinspark, Baar, CP	Architectes établis ou domiciliés dans le canton de Zoug depuis le 1 ^{er} janvier 1988 ou originaires de la commune de Baar	15 déc. 89 (dès le 1 ^{er} juin 89)	
Etat du Valais Service des bâtiments	Centre sportif cantonal à Steg, Haut-Valais, CP	Architectes établis depuis le 1 ^{er} janvier 1989 et archi- tectes valaisans domiciliés en Suisse	10 janv. 90 (31 juill. 89)	suit
Ministère hellénique de la culture, Athènes	Nouveau musée de l'Acro- pole, Athènes, CI + CP	Tous les architectes du monde, seuls ou en équipes, autorisés à pratiquer dans leur pays en date du 1 ^{er} mai 1989	31 janv. 90 (15 juill. 89)	13/89 B 109

République et canton du Jura, Service des constructions	Centre d'entretien et centre administratif, RN16 Transjurane, Delémont, CP	Architectes inscrits au registre cantonal des bureaux d'architecture, architectes originaires du canton du Jura, établis ou domiciliés en Suisse depuis le 1 ^{er} janvier 1989, dipl. des hautes écoles ou inscrits au REG A ou B	28 févr. 90 (7 juill. 89)	13/89 B 108
Ville de Thoune, canton de Berne, Gesellschaft Areal Scheibenstrasse, Thoune	Scheibenstrasse, Thoune, CI	Architectes établis ou domiciliés depuis le 1 ^{er} janvier 1988 dans le canton de Berne ou originaires du canton ainsi que 11 bureaux d'architectes suisses invités	28 févr. 90 (15 sept. 89)	15-16/ 89 B 134

Nouveau dans cette liste

Commune de Malans/GR	Extension du complexe scolaire, aménagement du centre du village, CP	Architectes établis ou domiciliés dans le Rheintal grison ou originaires de cette région (limites: Fläsch-Reichenau-Tamins)	17 nov. 89 (15 sept. 89)	
----------------------	--	---	-----------------------------	--

Expositions

Neuendorf/SO	Lotissement «Im Dorf-kern»	Ancienne halle de gymnastique, Neuendorf, du 8 au 17 septembre, 18 h. 30 à 20 heures (semaine), 9 h. 30 à 11 h. 30 (samedi-dimanche)		
Société de Banque Suisse, Bienne	Extension du siège de la Société de Banque Suisse, Bienne	Halle des guichets SBS, place Centrale, Bienne, du 31 août au 15 septembre, 8 h. 15 à 12 h. 15 et 13 h. 30 à 17 h. 30 (jusqu'à 19 heures le jeudi)		

Note

Cette rubrique, préparée en collaboration avec *Schweizer Ingenieur und Architekt* (SI+A), organe officiel en langue allemande de la SIA, est destinée à informer nos lecteurs des concours organisés selon les normes SIA 152 ou UIA ainsi que des expositions y relatives. Pour tout renseignement, prière de s'adresser exclusivement à la rédaction de SI+A, tél. 01/201 55 36.

Actualité

Journée polytechnique 1989: vingtième anniversaire

Une malencontreuse collision de calendrier entre l'EPFL et la SIA a empêché la rédaction d'IAS d'assister le vendredi 19 mai à la Journée polytechnique 1989 à Lausanne, ce que nous avons beaucoup regretté et qui a causé ce retard dans la parution des présentes lignes. En effet, cette manifestation, placée sous le signe du 20^e anniversaire de l'accession de l'EPUL au statut fédéral - au connu un lustre particulier - au point de bénéficier du même temps magnifique que les Journées SIA, à 60 km de là.

Notons qu'aucun nuage n'a résulté de cette coïncidence de date, puisque le président de l'EPFL, M. Bernard Vittoz, était à Genève lors de l'assemblée des délégués de la SIA pour y recevoir la distinction de membre d'honneur. L'excellente fréquentation des deux manifestations simultanées montre que nos professions sont à même de se mobiliser à bon escient.

Les Journées «Portes ouvertes» de l'EPFL ont de surcroît

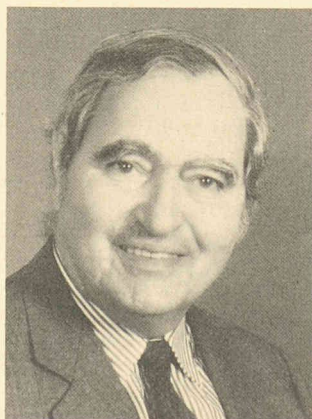

M. Maurice Cosandey.

fait la preuve de l'intérêt que le public manifeste pour la science et la technique, lorsqu'on lui donne l'occasion de satisfaire sa curiosité.

La Journée polytechnique a été marquée par un important exposé de M. Vittoz, faisant le bilan de vingt ans et présentant les perspectives actuelles, plus prometteuses que jamais.

Le grade de docteur *honoris*

causa a été décerné à MM. Maurice Cosandey, Jean-Pierre Pradervand et Jacques-Louis Lions.

C'est M. Cosandey qui, le premier, a présidé dès 1969 l'Ecole polytechnique devenue fédérale, avant d'accéder à la présidence du Conseil des Ecoles polytechniques, qu'il a assumée avec distinction jusqu'en 1987. C'est notamment dans cette période que les EPF ont été soumises à l'(inévitabile) examen Hayek, qui aura au moins eu le mérite de faire accorder 50 postes supplémentaires à l'EPFL. On ne présente évidemment pas M. Cosandey à nos lecteurs, qui ont eu à de nombreuses reprises l'occasion

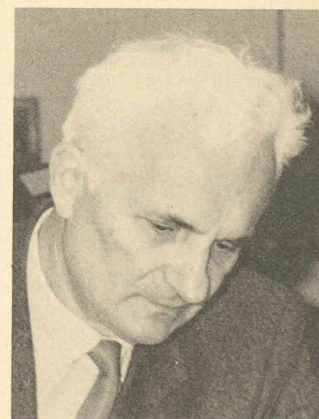

M. Jacques-Louis Lions.

de lire ses contributions dans nos colonnes.

M. Pradervand, en tant que conseiller d'Etat du canton de Vaud chargé du Département de l'instruction publique et des cultes, a été l'un des principaux artisans de la reprise de l'EPUL par la Confédération ainsi que du regroupement de l'EPFL et de l'Université de Lausanne sur le site d'Ecublens - naguère destiné à la construction d'un aéroport qui n'a jamais été réalisé.

Le mathématicien français Jacques-Louis Lions est notamment professeur au Collège de France, membre de l'Académie des sciences, président du Centre national d'études spatiales -



M. Jean-Pierre Pradervand.