Objekttyp: **FrontMatter**

Zeitschrift: **Zürcher Illustrierte**

Band (Jahr): **14 (1938)**

Heft 22

PDF erstellt am: **18.04.2024**

Nutzungsbedingungen

Die ETH-Bibliothek ist Anbieterin der digitalisierten Zeitschriften. Sie besitzt keine Urheberrechte an den Inhalten der Zeitschriften. Die Rechte liegen in der Regel bei den Herausgebern.
Die auf der Plattform e-periodica veröffentlichten Dokumente stehen für nicht-kommerzielle Zwecke in Lehre und Forschung sowie für die private Nutzung frei zur Verfügung. Einzelne Dateien oder Ausdrucke aus diesem Angebot können zusammen mit diesen Nutzungsbedingungen und den korrekten Herkunftsbezeichnungen weitergegeben werden.
Das Veröffentlichen von Bildern in Print- und Online-Publikationen ist nur mit vorheriger Genehmigung der Rechteinhaber erlaubt. Die systematische Speicherung von Teilen des elektronischen Angebots auf anderen Servern bedarf ebenfalls des schriftlichen Einverständnisses der Rechteinhaber.

Haftungsausschluss

Alle Angaben erfolgen ohne Gewähr für Vollständigkeit oder Richtigkeit. Es wird keine Haftung übernommen für Schäden durch die Verwendung von Informationen aus diesem Online-Angebot oder durch das Fehlen von Informationen. Dies gilt auch für Inhalte Dritter, die über dieses Angebot zugänglich sind.

Ein Dienst der *ETH-Bibliothek*
ETH Zürich, Rämistrasse 101, 8092 Zürich, Schweiz, www.library.ethz.ch

http://www.e-periodica.ch

Zürcher Illustrierte

Nr. 22 27. Mai 1938 XIV. Jahrgang
Druck u. Verlag Conzett & Huber Zürich, Genf 35 cts

«Gott grüße mein Heimatland ...»

Diese Worte stehen am Anfang eines Attenhofer-Liedes, das am Posaunentag in Trub im Emmental mit andern Gesamtchorvorträgen im Freien gespielt wurde und von dem unsere Aufnahme herkommt. Im Vordergrund der Veteran und Präsident des zürcherischen Stadtposaunenchors, Vater Wydler.

«Mon Dieu, bénissez mon pays». Ainsi débute le chant d'Attenhofer que rythme ces trois joueurs de cornets à piston. Photo prise à la fête des fanfares de Trub dans l'Emmental.

Photo Tuggener

Die Torhüterin des Hockey-Club Jelmoli, Zürich ...

La gardienne de but du hockey-club Jelmoli, Zurich ...

... die gleiche Sportlerin nochmals

... Vue sous un autre aspect.

Photos ATP

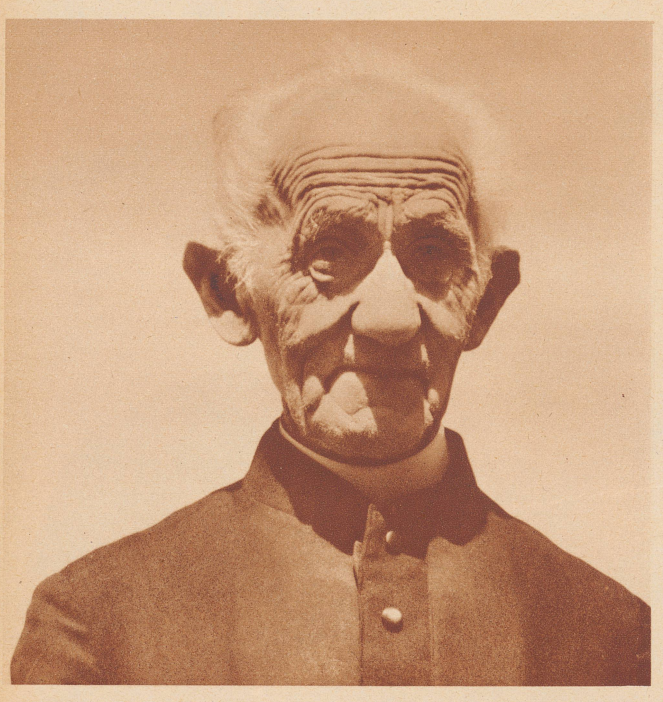

Minister Alexander Curanescu

der neue rumänische Gesandte in Bern.

S. E. M. Alexandre Curanescu, le nouveau ministre de Roumanie à Berne.

Photopress

† Alt Nationalrat Max Zgraggen

während 24 Jahren Mitglied des Basler Großen Rates und während 16 Jahren Vertreter der Christlichsozialen im eidgenössischen Parlament, starb 57 Jahre alt.

M. Max Zraggen, député bâlois et représentant du parti chrétien social au Parlement fédéral est décédé à l'âge de 57 ans.

Photo Höflinger

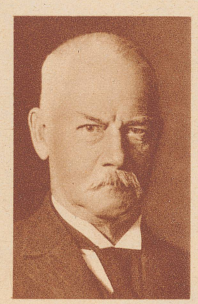

† Dr. Hans Behn-Eschenburg

ehemaliges Mitglied der Generaldirektion der Maschinenfabrik Oerlikon und Ehrendoktor der E. T. H., starb 75 Jahre alt.

M. Hans Behn-Eschenburg, qui fut l'un des pionniers de l'électrification des C. F. F. est décédé à l'âge de 75 ans. Le défunt qui de longues années appartint au conseil de direction de la fabrique de machines d'Oerlikon, était Dr h. c. de l'E. P. F.

Photopress

Diamantenes Priesterjubiläum

Pfarrer Eschenmoser in Altstätten (Rheintal) beging vor kurzem das Jubiläum seines 60jährigen Priesteramtes.

Le Curé Eschenmoser d'Altstätten (Vallée du Rhin) vient de fêter le 60e anniversaire de son ministère. Photopress