Bridge

Objekttyp: **Group**

Zeitschrift: **Zürcher Illustrierte**

Band (Jahr): **14 (1938)**

Heft 3

PDF erstellt am: **24.04.2024**

Nutzungsbedingungen

Die ETH-Bibliothek ist Anbieterin der digitalisierten Zeitschriften. Sie besitzt keine Urheberrechte an den Inhalten der Zeitschriften. Die Rechte liegen in der Regel bei den Herausgebern.
Die auf der Plattform e-periodica veröffentlichten Dokumente stehen für nicht-kommerzielle Zwecke in Lehre und Forschung sowie für die private Nutzung frei zur Verfügung. Einzelne Dateien oder Ausdrucke aus diesem Angebot können zusammen mit diesen Nutzungsbedingungen und den korrekten Herkunftsbezeichnungen weitergegeben werden.
Das Veröffentlichen von Bildern in Print- und Online-Publikationen ist nur mit vorheriger Genehmigung der Rechteinhaber erlaubt. Die systematische Speicherung von Teilen des elektronischen Angebots auf anderen Servern bedarf ebenfalls des schriftlichen Einverständnisses der Rechteinhaber.

Haftungsausschluss

Alle Angaben erfolgen ohne Gewähr für Vollständigkeit oder Richtigkeit. Es wird keine Haftung übernommen für Schäden durch die Verwendung von Informationen aus diesem Online-Angebot oder durch das Fehlen von Informationen. Dies gilt auch für Inhalte Dritter, die über dieses Angebot zugänglich sind.

Ein Dienst der *ETH-Bibliothek*
ETH Zürich, Rämistrasse 101, 8092 Zürich, Schweiz, www.library.ethz.ch

http://www.e-periodica.ch

BRIDGE

Zuschriften sind an die Redaktion des Blattes zu richten; sie sollen mit dem Vermerk «Bridge-Ecke» versehen sein.

Optimistische Ansagen und gutes Gegenspiel.

Nachstehende Hand wurde an einem Turnier gespielt. Sie zeigt, wie allzu optimistische Ansagen bei gutem Gegenspiel zu Katastrophen führen müssen. Gleichzeitig beweist sie aber auch, von welcher Wichtigkeit ein gutes Gegenspiel ist.

Alle in Gefahrzone

Nord: ♠ × ×; ♡ B × ×; ◇ K, B, 10 × × × ×; ♣ B

West: ♠ A, D, B, 10 × × ×; ♡ D × ×; ◇ D; ♣ K ×

Ost: ♠ × ×; ♡ K, 10, 9, 8 ×; ◇ A; ♣ 10, 9, 8 × ×

Süd: ♠ K ×; ♡ A ×; ◇ 9 × × ×; ♣ A, D × × ×

Am Tisch 1 war die Reizung:

Süd	West	Nord	Ost
1 Treff	1 Pik	2 Karo	2 Herz
2 Ohne Trumpf	paßt	3 Karo	paßt
3 Ohne Trumpf	kontra		

Die Reizung war auf beiden Seiten schlecht. Die 3 Ohne Trumpf von Nord—Süd sind sehr optimistisch; besonders auf das Kontra hätte auf 4 Karo herausgenommen werden müssen. 1 Faller auf 4 Karo würde sich selbstredend lohnen, da West—Ost eine leichte Manche in Pik haben. West seinerseits hätte nach der Treff-Eröffnung von Süd nicht 1 Pik, sondern allermindestens 2 Pik ansagen sollen.

West spielt klein Herz aus, Ost sieht den Buben auf dem Tisch und legt daher die 8. Süd nimmt den Stich mit dem As und will sofort die Karofarbe etablieren. Ost kommt mit Karo As zum Stich und spielt klein Pik, so daß West—Ost außer Karo As 7 Pikstiche und 4 Herzstiche machen. Süd fällt damit 8mal = 2300 Punkte.

An einem andern Tisch kamen Süd—Nord ebenfalls auf kontrierte 3 Ohne Trumpf. Hier spielte West Pik As und nachher Pik D, in der Annahme, er würde mit Treff K wieder zur Hand kommen, um die restlichen Pikstiche zu machen.

Süd kam im 2. Stich mit Pik König an die Hand und spielte Karo 9. Ost übernahm mit As und versuchte West mit Treff in Stich zu bringen. Süd machte den Stich mit Treff As. Dann folgten 6 Karostiche und Herz As, womit der Kontrakt erfüllt war = 700 Punkte. Differenz gegenüber Tisch 1 = 3000 Punkte.

Richtigerweise müßten West—Ost mit der vorstehenden Hand 4 Pik ansagen und 5 machen.

Lösung zu Lizitier-Aufgabe Nr. 46.

West	Ost
2 Ohne Trumpf	3 Karo
3 Ohne Trumpf	4 Herz
4 Ohne Trumpf	5 Karo
5 Ohne Trumpf	6 Karo
im Turnierspiel:	
6 Ohne Trumpf	

Lizitier-Aufgabe Nr. 47.

Wie ist die Reizung der nachstehenden Hand?

West (Teiler): ♠ 7, 5, 2; ♡ 6, 2; ◇ A, 8, 3; ♣ A, K, 7, 4, 2

Ost: ♠ A, K, 8, 6, 3; ♡ A, 8, 4; ◇ D, 7, 5; ♣ 6, 3

Lösung zu Problem Nr. 19.

Nord: ♠ D, 10, 3, 2; ♡ A, K, B, 9; ◇ 5, 4; ♣ 8, 7, 6

West: ♠ A, K, B, 9; ♡ 5, 4; ◇ 8, 7, 6; ♣ D, 10, 3, 2

Ost: ♠ 8, 7, 6; ♡ D, 10, 3, 2; ◇ A, K, B, 9; ♣ 5, 4

Süd: ♠ 5, 4; ♡ 8, 7, 6; ◇ D, 10, 3, 2; ♣ A, K, B, 9

Es wird Ohne Trumpf gespielt. Süd ist am Ausspiel und Nord—Süd sollen gegen jede Verteidigung 7 von den 13 Stichen machen.

Stich	Süd	West	Nord	Ost
1	Pik 4	**Pik A**	Pik 2	Pik 6
2	Herz 6	Herz 4	**Herz A**	Herz 2
3	Karo 2	Karo 6	Karo 4	**Karo A**
4	**Treff A**	Treff 2	Treff 6	Treff 4
5	Pik 5	**Pik K**	Pik 3	Pik 7
6	Herz 7	Herz 5	**Herz K**	Herz 3
7	Herz 8	Pik 9	**Pik D**	Pik 8
8	Karo 3	Karo 7	Karo 5	**Karo K**
9	**Treff K**	Treff 3	Treff 7	Treff 5
10	**Karo D**	Karo 8	Treff 8	Karo 9
11	Karo 10	Treff 10	Pik 10	**Karo B**

und Nord muß noch den Herz Buben machen.

Falls West im 5. Stich nicht mit Pik K übernimmt, so folgt:

5	Pik 5	Pik 9	**Pik 10**	Pik 7
6	Karo 3	Karo 7	Karo 5	**Karo K**
7	**Treff K**	Treff 3	Treff 7	Treff 5
8	**Karo D**	Karo 8	Treff 8	Karo 9
9	Karo 10	Herz 5	Herz 9	**Karo B**
10	Herz 7	**Pik K**	Pik 3	Pik 8
11	Treff 9	**Treff D**	Herz B	Herz 3

und Nord—Süd machen die beiden letzten Stiche

oder

6	**Karo 10**	Karo 7	Karo 5	Karo 9
7	**Treff K**	Treff 3	Treff 7	Treff 5
8	Karo 3	Karo 8	Treff 8	**Karo B**
9	Karo D	Herz 5	Herz 9	**Karo K**
10	Herz 7	**Pik K**	Pik 3	Pik 8
11	Treff 9	**Treff D**	Herz B	Herz 3

und Nord—Süd machen die beiden letzten Stiche.

Marie fragt:

is meine haut nich schön weich?

DIE BERÜHMTEN FÜNFLINGE IM 4. LEBENSJAHR

WORLD COPYRIGHT RESERVED. REPRODUKTION VERBOTEN

Das verdankt sie Palmolive, der Olivenölseife

Fröhlich haben die kleinen kanadischen Fünflinge ihr viertes Lebensjahr begonnen . . . und so bewundernswert wie immer! — Schauen Sie ihre weiche Haut, ihren lieblichen Teint an! Wollen auch Sie diese Glätte und Frische erlangen? Dann gebrauchen Sie Palmolive, *ihre* Olivenölseife.

Sie werden ihren üppigen Schaum beim Gebrauch für Toilette und Bad schätzen lernen. Ihre Haut wird sammetweich werden. Versehen Sie sich mit Schönheit, und kaufen Sie heute noch 3 Stück Palmolive-Seife.

VERWENDEN SIE PALMOLIVE SHAMPOO FÜR IHRE HAARE — ES STÄRKT SIE, MACHT SIE GLÄNZEND UND LUFTIG!

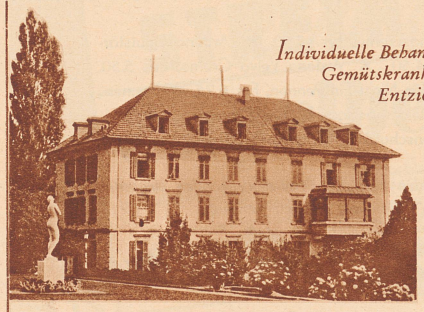

Individuelle Behandlung aller Formen von Nerven- und Gemütskrankheiten nach modernen Grundsätzen. Entziehungskuren für Alkohol, Morphium, Kokain usw. Epilepsiebehandlung, Malariabehandlung bei Paralyse. Dauerschlafkuren. Führung psychopathischer, haltloser Persönlichkeiten. Angepaßte Arbeitstherapie.

Behandlung von organischen Nervenerkrankungen, rheumatischer Leiden, Stoffwechselstörungen, nervöser Asthmaleiden, Erschlaffungszustände etc. Diät- und Entfettungskuren. Behandlung dieser Art Erkrankungen im eigenen

Physikalischen Institut

(Hydro- und Elektrotherapie, medikamentöse Bäder und Packungen, Licht- und Dampfbäder, Höhensonne, Diathermie, Massage usw.) 3 Ärzte, 6 getrennte Häuser. Prächtige Lage am Zürichsee in unmittelbarer Nähe von Zürich. Großer Park und landwirtschaftliche Kolonie. Sport- und Ausflugsgelegenheit.

Prospekte bitte bei der Direktion verlangen. Telephon Zürich 914.171 und 914.172. — Ärztliche Leitung: Dr. H. Huber, Dr. J. Furrer. Besitzer: Dr. E. Huber-Frey

SANATORIUM KILCHBERG BEI ZÜRICH