

Objektyp: **Advertising**

Zeitschrift: **Werk, Bauen + Wohnen**

Band (Jahr): **79 (1992)**

Heft 6: **Provisorien = Constructions provisoires = Provisional architecture**

PDF erstellt am: **21.09.2024**

### **Nutzungsbedingungen**

Die ETH-Bibliothek ist Anbieterin der digitalisierten Zeitschriften. Sie besitzt keine Urheberrechte an den Inhalten der Zeitschriften. Die Rechte liegen in der Regel bei den Herausgebern. Die auf der Plattform e-periodica veröffentlichten Dokumente stehen für nicht-kommerzielle Zwecke in Lehre und Forschung sowie für die private Nutzung frei zur Verfügung. Einzelne Dateien oder Ausdrucke aus diesem Angebot können zusammen mit diesen Nutzungsbedingungen und den korrekten Herkunftsbezeichnungen weitergegeben werden. Das Veröffentlichen von Bildern in Print- und Online-Publikationen ist nur mit vorheriger Genehmigung der Rechteinhaber erlaubt. Die systematische Speicherung von Teilen des elektronischen Angebots auf anderen Servern bedarf ebenfalls des schriftlichen Einverständnisses der Rechteinhaber.

### **Haftungsausschluss**

Alle Angaben erfolgen ohne Gewähr für Vollständigkeit oder Richtigkeit. Es wird keine Haftung übernommen für Schäden durch die Verwendung von Informationen aus diesem Online-Angebot oder durch das Fehlen von Informationen. Dies gilt auch für Inhalte Dritter, die über dieses Angebot zugänglich sind.

## Impressum

Werk, Bauen+Wohnen, 79./46. Jahrgang

### Herausgeber

Verlegergemeinschaft Werk, Bauen+Wohnen,  
Werk AG, Verlag Bauen+Wohnen GmbH

Adresse Verlag, Redaktion und Inserate:  
Verlegergemeinschaft Werk, Bauen+Wohnen,  
Vogelsangstrasse 48, Postfach, CH-8033 Zürich,  
Tel. 01/362 95 66, Fax 01/362 70 32

### Verbände

Offizielles Organ des BSA/FAS, Bund Schweizer  
Architekten / Fédération des Architectes  
Suisse, VSI Vereinigung Schweizer Innen-  
architekten

### Redaktionskommission

Roger Diener, Paolo Fumagalli,  
Prof. Dr. Dr. h.c. Ing. Jürgen Joedicke,  
Prof. Peter von Meiss, Adrian Meyer,  
Hans-Ulrich Meyer,  
Prof. Dr. Stanislaus von Moos

### Ständige Mitarbeiter

Marc M. Angélli, Los Angeles;  
Gilles Barbey, Lausanne; Ulrike Jehle-Schulte  
Strathaus, Basel; Gert Kähler, Hamburg;  
Frédéric Pousin, Paris; Martin Schmitz, Berlin;  
Klaus-Dieter Weiss, Hannover

### Korrespondenten

Prof. Kurt Ackermann, München; Mario Botta,  
Lugano; Dr. Lucius Burckhardt, Basel; Michael  
Dennis, Princeton; Jacques Gubler, Lausanne;  
Bob Gysin, Zürich; Martin Heller, Zürich;  
Joachim Andreas Joedicke, Darmstadt;  
Prof. J.P. Kleihues, Berlin; Erwin Mühlestein,  
Genf; Prof. Christian Norberg-Schulz, Oslo  
und Rom; Prof. Dr. Werner Oechslin, Zürich;  
Diego Peverelli, Zürich

### Redaktionssekretariat

Rosmarie Helsing

### Übersetzungen

Jacques Debains, Susanne Leu,  
Maureen Oberli-Turner, Matthias Becker

Für nicht angefordertes Material übernimmt  
die Redaktion keine Verantwortung. Nach-  
druck aus Werk, Bauen+Wohnen, auch mit  
Quellenangabe, ist nur mit Bewilligung des  
Verlages gestattet.

### Inseratenverwaltung

Verlegergemeinschaft Werk, Bauen+Wohnen,  
Vogelsangstrasse 48, Postfach,  
CH-8033 Zürich,  
Tel. 01/362 95 66, Fax 01/362 70 32  
Gilbert Pfau, Anne-Marie Böse

### Druck

Zollikofer AG, 9001 St.Gallen

### Lithos

Nievergelt Repro AG,  
8048 Zürich

### Abonnementsverwaltung und Auslieferung

Zollikofer AG  
Fürstenlandstrasse 122, CH-9001 St.Gallen,  
Tel. 071/29 77 77

### Bezugsbedingungen Schweiz

Jahresabonnement	sFr. 160.-
Studentenabonnement	sFr. 105.-
Einzelhefte	sFr. 20.-

### Bezugsbedingungen übrige Länder

Jahresabonnement	sFr. 170.-
Studentenabonnement	sFr. 115.-
Einzelhefte	sFr. 20.-

Alle Preise inkl. Porto.

### Abbestellungen

können nur berücksichtigt werden, wenn sie  
mindestens 8 Wochen vor Abonnementsschluss  
eintreffen, andernfalls gilt das Abonnement  
als erneuert.



## L'Ecole polytechnique fédérale de Lausanne

met au concours un poste à temps partiel (max. 0,6) de

## professeur assistant de projet et théorie de l'architecture

(spécificités éventuelles: enseignement de base, construction,  
C.A.O., théorie et histoire)

Sa tâche principale sera l'enseignement du projet (atelier) et son  
accompagnement par un cours de théorie de l'architecture.

**Délai d'inscription:** 31 juillet 1992

**Entrée en fonction:** Automne 1992 ou à convenir.

Les personnes intéressées voudront bien demander le formu-  
laire de candidature au:

**Secrétariat général de l'Ecole polytechnique  
fédérale de Lausanne  
CE-Ecublens  
CH-1015 LAUSANNE/SUISSE**

Renato Tosio  
Torhüter  
SC Bern

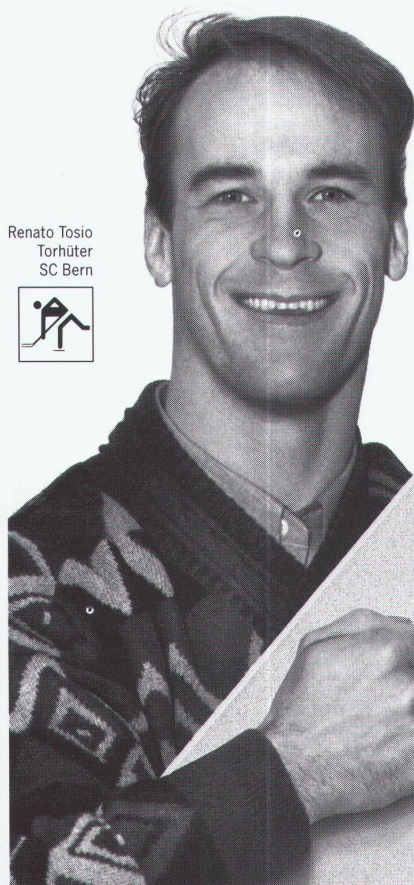

*Auch  
beim Ausbau  
bringen stabile  
Leistungen  
Erfolg...*



## Stabilität

FERMACELL besteht aus Naturgips  
plus Cellulosefasern. Verpresst  
zu einem homogenen Qualitäts-  
Werkstoff mit extremer Stabilität.  
Eine Schraube mit Hohlraumdübel  
in FERMACELL hält 50 kg. Hänge-  
schränke, Regale u.v.m. können des-  
halb beliebig angebracht werden.  
In allen notwendigen Abmessun-  
gen lieferbar. Für Decke, Wand  
und Boden. Vom Keller bis zum  
Dach. Wir beraten Sie gern.

**Ausbau-Platten**  
**fermacell**  
durch und durch faserverstärkt