

Objektyp: **Advertising**

Zeitschrift: **SBB Revue = Revue CFF = Swiss federal railways**

Band (Jahr): **2 (1928)**

Heft 4

PDF erstellt am: **25.09.2024**

### **Nutzungsbedingungen**

Die ETH-Bibliothek ist Anbieterin der digitalisierten Zeitschriften. Sie besitzt keine Urheberrechte an den Inhalten der Zeitschriften. Die Rechte liegen in der Regel bei den Herausgebern. Die auf der Plattform e-periodica veröffentlichten Dokumente stehen für nicht-kommerzielle Zwecke in Lehre und Forschung sowie für die private Nutzung frei zur Verfügung. Einzelne Dateien oder Ausdrucke aus diesem Angebot können zusammen mit diesen Nutzungsbedingungen und den korrekten Herkunftsbezeichnungen weitergegeben werden. Das Veröffentlichen von Bildern in Print- und Online-Publikationen ist nur mit vorheriger Genehmigung der Rechteinhaber erlaubt. Die systematische Speicherung von Teilen des elektronischen Angebots auf anderen Servern bedarf ebenfalls des schriftlichen Einverständnisses der Rechteinhaber.

### **Haftungsausschluss**

Alle Angaben erfolgen ohne Gewähr für Vollständigkeit oder Richtigkeit. Es wird keine Haftung übernommen für Schäden durch die Verwendung von Informationen aus diesem Online-Angebot oder durch das Fehlen von Informationen. Dies gilt auch für Inhalte Dritter, die über dieses Angebot zugänglich sind.

# SOCIÉTÉ INDUSTRIELLE SUISSE

NEUHAUSEN (SUISSE)

FONDÉE EN 1860

Automotrices, Locomotives électriques,  
Voitures de Luxe, Voitures à Voyageurs

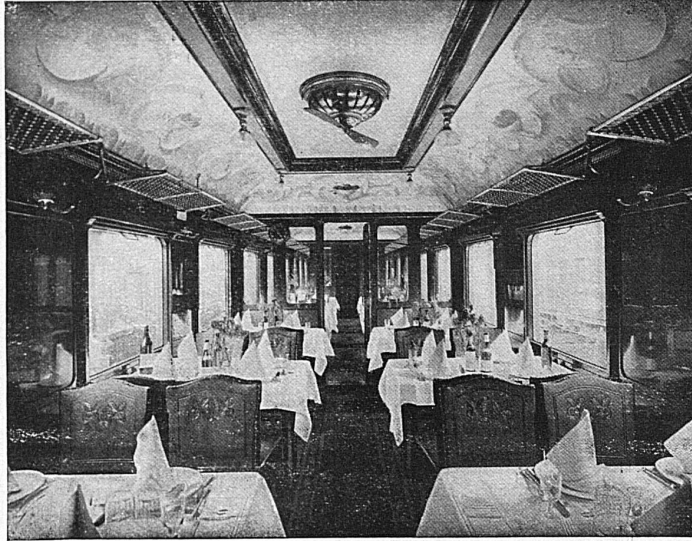

Wagons de tous types pour Chemins  
de fer à adhérence et crémaillère

Intérieur d'un wagon-restaurant construit pour la Compagnie  
Suisse des Wagons-Restaurants

## Kabelwerke Brugg A.-G. in Brugg

(AARGAU)

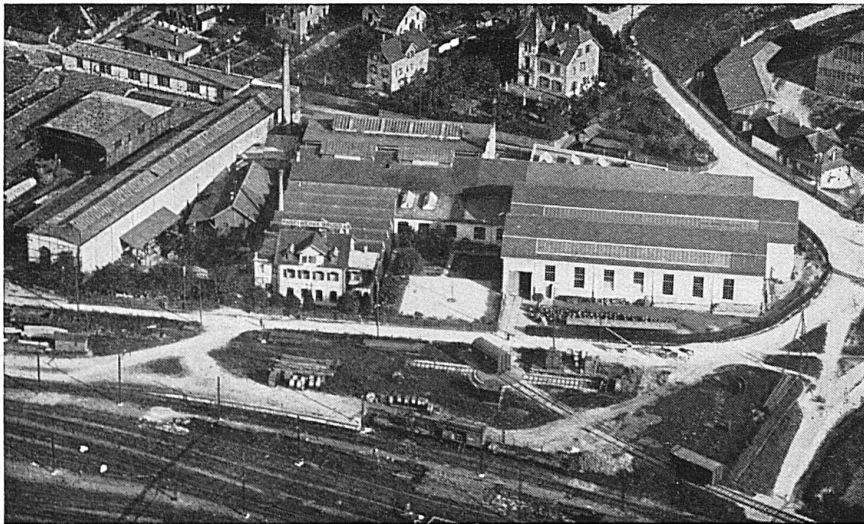

Lieferanten  
von Starkstrom-  
kabeln (speziell  
Hochspannungs-  
kabeln) und von  
Schwachstrom-  
kabeln: Haupt-  
(Krarup-) und  
Nebenkabeln  
für die  
**Elektrifizierung  
der Schweizer.  
Bundesbahnen**

### **Drahtseile**

Spezialität:  
Bergbahnselle

Bleikabel für alle Verwendungszwecke



# S. A. des Câbleries et Tréfileries

Adresse télégr.: CABLERIES  
Téléphone N° 30

**Cossonay-Gare** (Suisse)

Code A. B. C. 5<sup>e</sup> édition  
Lieber's Code

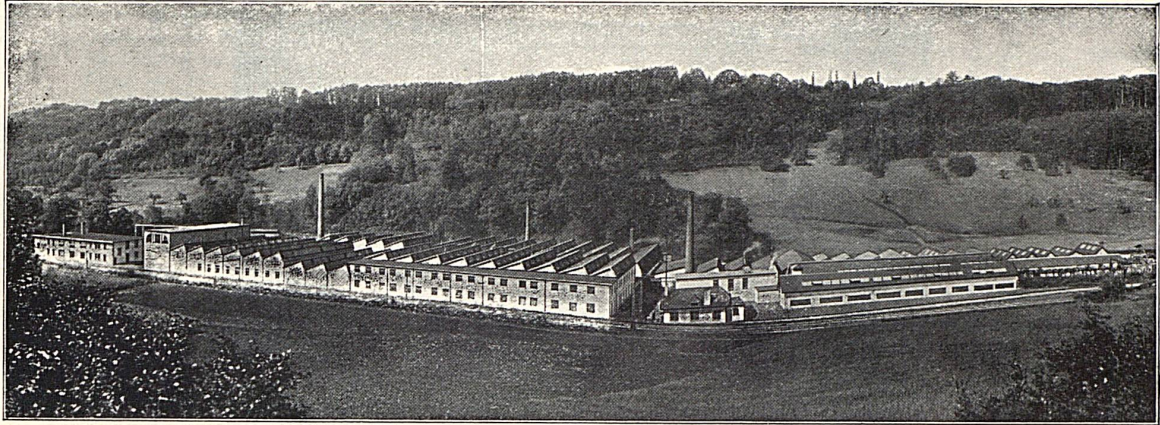

Fils et cordes de cuivre nu  
Fils et cordes d'aluminium nu  
Fils et câbles isolés au caoutchouc  
Tubes isolants  
Câbles souterrains  
pour force et lumière  
pour la téléphonie et la télégraphie  
Bobines Pupin

Bare copper wires and cables  
Bare aluminium wires and cables  
Rubber insulated wires and cables  
Insulated tubes  
Underground cables  
for power and light  
for telephone and telegraph  
Pupin - Coils

# Société d'exploitation des câbles électriques

SYSTÈME BERTHOUD, BOREL & CIE  
CORTAILLOD

Fondée  
en  
1879  
x



Fondée  
en  
1879  
x

Fabrique de câbles électriques sous plomb pour tous usages - Accessoires



# Schweizerische Express A.-G.

Geschäftssitz: Zürich 2, Bederstr. 1, Bahnhof Enge, Tel. S. 37.16

SUISSE  
EXPRESS  
S. A.



ESPRESSO  
SVIZZERO  
S. A.

La «SESA» s'est chargée de l'organisation et de la direction du service de camionnage des chemins de fer fédéraux et assure, si on le désire, le transport de marchandises de toute nature de maison à maison, ainsi que du domicile des expéditeurs aux gares, et de celles-ci au domicile des destinataires.

Die «SESA» hat die Organisation und oberste Leitung des Bahn-Camionnagedienstes der Bundesbahnen übernommen und besorgt auf Wunsch die Beförderung aller Güter von Haus zu Haus, wie auch vom Absender zur Bahn und von dieser zum Empfänger.

La «SESA» si è incaricata dell'organizzazione e della direzione superiore del servizio di presa e consegna a domicilio delle Strade ferrate federali e provvede, se richiestane, al trasporto di merci d'ogni natura da casa a casa, nonchè dal domicilio dei mittenti alla ferrovia e da questa al domicilio dei destinatari.

## Agences de la Sesa — Sesa-Agenturen — Agenzie della Sesa

Aarau: Lagerhäuser der Zentralschweiz (Tel. 48)  
Aigle: Constant Rittener  
Altstätten (St. Gallen): P. Zündt's Wwe. (Tel. 78)  
Altstätten (Zürich): Gebr. Walti, (Tel. Zürich Uto 5017)  
Amriswil: Otto Schaffhauser (Tel. 178)  
Arbon: Jak. Eggmann-Bernet (Tel. 42)  
Au (St. Gallen): Wilh. Dierauer, Berneck (St. Gallen)  
Avenches: Walter Käsermann  
Baden: Julius Meier (Tel. 1)  
Basel (S B B u. St. Johann): Fritz Meyer A.-G. (Tel. Safran 3752)  
Bern Hbf.: Kehrli & Oeler (Tel. Bollwerk 1201)  
Bern-Weiermannshaus: Kehrli & Oeler (Tel. Bollwerk 1201)  
Bern-Bümpliz Süd: Fritz Wüthrich (Tel. Zähringer 6021)  
Bevaix (pour colis jusqu'à 60 kg seulement): CFF SBB (Tel. 27)  
Bex: Henri Guillard (Tel. 26)  
Biel (Bienne): Wüthrich & Carrel A.-G. (Tel. 199)  
Bischofszell Stadt: Hermann Fehr (Tel. 182)  
Brigue (Brig): Planche & König  
Brugg: Emil Frey (Tel. 171)  
Bülach: Gottl. Volkart (Tel. 124)  
Bulle: Alfred Boschung (Tel. 180)  
Burgdorf: Alfred Scheidegger (Tel. 236)  
Büschwil: Gebrüder Stillhard  
Chur: Gebrüder Kuoni (Tel. 55)  
Clarens: Ed. Francey S. A. (Tel. Montreux 178)  
Corcelles-Peseux-Cormondrèche: Ed. Junod (Tel. 51)  
Convét CFF: Louis Currit (Tel. 23)  
Ebnet-Kappel: Karl Wälle (Tel. 80)

Emmishofen-Kreuzlingen: F. Freiburghaus, Kreuzlingen (Tel. Kreuzlingen 143)  
Estavayer-le-Lac: Louis Margueron (Tel. 45)  
Flawil: Walter Specht (Tel. 103)  
Frauenfeld: G. Rieser (Tel. 89)  
Fribourg (Freiburg): Späth & Deschenaux (Tel. 6)  
Genève G. V. & P. V.: Sauvvin, Schmidt & Cie. (Tel. Mont-Blanc 6313)  
Genève Express: J. Véron, Grauer & Cie. (Tel. Mont-Blanc 2644)  
Glarus: F. Spörri & Kas. Elber Gossau (St. G.): Eugen Lorenz (Tel. 131)  
Horgen: Martin Keller (Tel. 166)  
Ingenbohl-Brunnen: Gebrüder Theiler, Brunnen  
Kreuzlingen: Fritz Freiburghaus (Tel. 143)  
La Chaux-de-Fonds: Henri Grandjean (Tel. 273)  
Landeron-Combes: Bern. Ritter  
Langenthal G. V. & P. V.: Ch. Habegger (Tel. 221)  
Langenthal Express: G. Gutjahr  
Langnau: E. Hofmann (Tel. 46)  
Lausanne: Lavanchy & Cie. (Tel. 8447)  
Le Locle (Ville et Col-des-Roches): A. Besson (Tel. 284)  
Lenzburg: G. Baumann (Tel. 141)  
Lichtensteig: Wilh. Strässle  
Liestal: Alb. Stutz-Vogt (Tel. 45)  
Linthal: Thos. Zweifel, Pächter  
Lugano: Gagliardi (Tel. 112)  
Luzern: Gmür & Co. A.-G. (Tel. 673)  
Luzern Express: SBB — CFF (Tel. 141)  
Lyss: Fritz Bleuer (Tel. 91)  
Martigny: Denis Favre

Monthey: Vve. Pot & fils (Tel. 25)  
Montreux: Ed. Francey S. A. (Tel. Montreux 178) Clarens  
Morges: John Carrel  
Moudon: Jean Ruch (Tel. 66)  
Moutier (Münster): Fernand Houriet (Tel. 41)  
Murten (Morat): Fritz Aeschbacher (Tel. 148)  
Näfels-Mollis: Anton Iten, Mollis (Tel. Mollis 10)  
Neuchâtel: Lambert & Cie. (Tel. 60)  
Neuveville (Neuenstadt): Alb. Rollier (Tel. 96)  
Nyon: Paul Zwahlen (Tel. 15)  
Oerlikon: Hch. Hafner (Tel. Zch. Limmat 8439)  
Olten: Fritz Flückiger (Tel. 108)  
Payerne: Pahud Frères  
Porrentruy (Pruntrut): J. von Gunten & Cie. (Tel. 221)  
Ragaz: Johann Mullis & Söhne (Tel. 133)  
Rapperswil: Otto Altenburger-Oswald (Tel. 75)  
Renens: Ch. Wittwer (Tel. 01260)  
Rolle: Louis Gozel (Tel. 87)  
Romanshorn: Robert Weber  
Romont: Joseph Chammartin  
Rorschach P. V. & G. V.: E. Krönert  
Rorschach-Express: H. Guhl, Dienstmann  
Rüti (Zürich): J. Jäggi-Honegger (Tel. 80)  
St-Imier: Albert Ruch (Tel. 120)  
St. Fiden: J. Ruckstuhl & Cie., St. Gallen (Tel. 946)  
St. Gallen: Guyer & Cie. (Tel. 53)  
Schaffhausen: Robert Tanner's Erben (Tel. 755)  
Serrières: Lambert & Cie., Neuchâtel (Tel. Neuch. 60)

Sierre (Siders): Louis Grobet (Tel. 141)  
Sion (Sitten): Dumas & Cie. (Tel. 90)  
Solothurn: Sesa (Tel. 135)  
Stein a. Rh.: Conrad Brüttsch (Tel. 31)  
Thun: H. Lanz & Hunziker (Tel. 301)  
Uster: Fritz Riffel (Tel. 67)  
Uznach: A. Hager (Tel. 1)  
Uzwil G. V. & P. V.: J. Heuberger  
Uzwil Express: Mart. Tanner  
Vallorbe: Rob. Matthey (Tel. 66)  
Vevey: L. Vallotton & Cie. (Tel. 358)  
Wädenswil: Gebr. Baumann  
Wald (Zch.): Hans Köchling's Erben (Tel. 27)  
Wallisellen: G. Meier-Meier (Tel. 75)  
Wattwil: J. Holenstein-Giger (Tel. 53)  
Weinfelden: E. Keller-Gubler (Tel. 176)  
Wil (St. G.): Jakob Wild (Tel. 101)  
Winterthur: Max Böschenstein (Tel. 831)  
Wohlen: Gebr. Koch (Tel. 48)  
Yverdon: Girardet Frères (Tel. 412)  
Zofingen: Johann Gloor  
Zug: Joh. Bucher (Tel. 48)  
Zürich Hbf.: A. Welti-Furrer A.-G. (Tel. Selnau 76.15)  
Zürich-Enge Express: A. Welti-Furrer A.-G. (Tel. Seln. 76.15)  
Zürich-Letten: Fritz Heggli (Tel. Hottingen 2505)  
Zürich-Tiefenbrunnen: A. Welti-Furrer A.-G. (Tel. Seln. 76.15)  
Zürich-Wollishofen: Ernst Fluck (Tel. Uto 4140)



# UNION GENÈVE

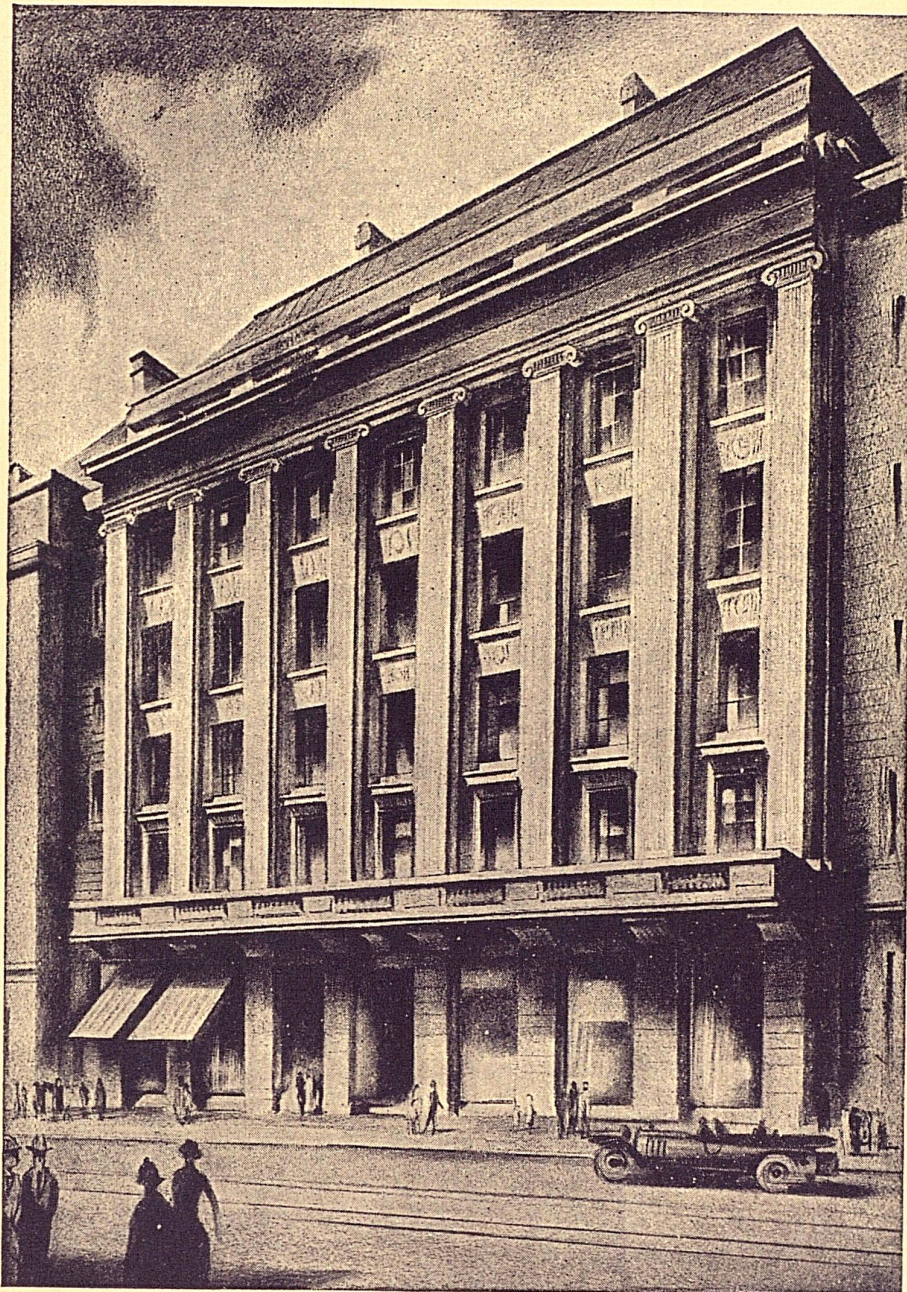

**ASSURANCES - VERSICHERUNGEN**

VIE — ACCIDENTS — INCENDIE — LEBEN — UNFALL — FEUER