Objekttyp: **TableOfContent**

Zeitschrift: **Schweizer Ingenieur und Architekt**

Band (Jahr): **111 (1993)**

Heft 51/52

PDF erstellt am: **17.04.2024**

Nutzungsbedingungen

Die ETH-Bibliothek ist Anbieterin der digitalisierten Zeitschriften. Sie besitzt keine Urheberrechte an den Inhalten der Zeitschriften. Die Rechte liegen in der Regel bei den Herausgebern.
Die auf der Plattform e-periodica veröffentlichten Dokumente stehen für nicht-kommerzielle Zwecke in Lehre und Forschung sowie für die private Nutzung frei zur Verfügung. Einzelne Dateien oder Ausdrucke aus diesem Angebot können zusammen mit diesen Nutzungsbedingungen und den korrekten Herkunftsbezeichnungen weitergegeben werden.
Das Veröffentlichen von Bildern in Print- und Online-Publikationen ist nur mit vorheriger Genehmigung der Rechteinhaber erlaubt. Die systematische Speicherung von Teilen des elektronischen Angebots auf anderen Servern bedarf ebenfalls des schriftlichen Einverständnisses der Rechteinhaber.

Haftungsausschluss

Alle Angaben erfolgen ohne Gewähr für Vollständigkeit oder Richtigkeit. Es wird keine Haftung übernommen für Schäden durch die Verwendung von Informationen aus diesem Online-Angebot oder durch das Fehlen von Informationen. Dies gilt auch für Inhalte Dritter, die über dieses Angebot zugänglich sind.

Ein Dienst der *ETH-Bibliothek*
ETH Zürich, Rämistrasse 101, 8092 Zürich, Schweiz, www.library.ethz.ch

http://www.e-periodica.ch

S I+A

Schweizer Ingenieur und Architekt

Schweizerische Bauzeitung

Herausgeber:
Verlags-AG der
akademischen technischen Vereine

Erscheint wöchentlich
51-52/1993 16. Dezember 111. Jahrgang

Redaktion:
Rüdigerstrasse 11
Postfach 630
8021 Zürich
Tel. 01/ 201 55 36
Telefax 01/ 201 63 77

Offizielles Publikationsorgan
SIA GEP ASIC

Zum Titelbild

Meliorationen sind Boden- und Strukturverbesserungen in einem schmaleren und einem breiteren Sinn. Die Interpretation entspricht, ebenso wie diejenige der Kulturtechnik, den jeweils herrschenden Wertvorstellungen. Im ersten Beitrag in diesem Heft hält der Vorsteher des ETH-Institutes für Kulturtechnik Rückschau auf 100 Jahre Meliorationen und unternimmt den Versuch eines Vorblicks ins nächste Jahrhundert.

Unser Titelbild zeigt das Reusstal im Kanton Aargau (Bild: AEW).

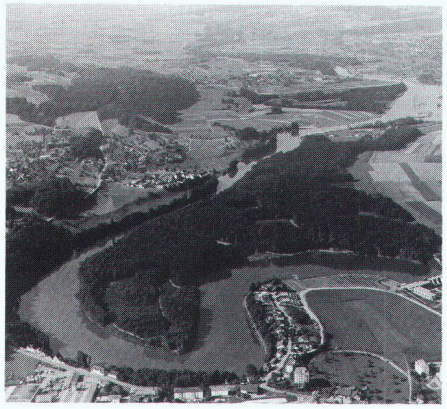

Inhalt

Kulturtechnik	**Meliorationen und Kulturtechnik im 20. und 21. Jahrhundert** *U. Flury, Zürich*	959
	Die Spuren des Karlsgrabens, der «Fossa Carolina» *H. J. Schnetzler, Pfäffikon ZH*	964
Wettbewerbe	**Überbauungsvorschlag Breite-Zentrum, Basel (E). Autobahnzollamt Boncourt JU (E). Schulzentrum Erlen, Emmen LU (E). Betagtenheim Flawil SG (E). Sonderschulheim Blumenhaus, Kyburg-Buchegg SO (E). Überbauung Schappe-Areal in Kriens LU (E). Schulanlage Haltenstrasse, Niederscherli BE (E). Raiffeisenbank Merenschwand AG, Überarbeitung (E). SIA-Haus AG: «Kunst im Garten» (E). Casa da tgira Sutsassiala, Trun GR (A)**	968
	Bericht aus der Wettbewerbskommission SIA *B. Huber, Zürich*	970
Bücher	**Zwei Publikationen zum Wettbewerbsgeschehen in Deutschland und Österreich**	971
Aktuell	**Institut für Baubiologie gegründet. Stansstad: Überprüfung der Felssicherung. Woher kommen die ausländischen Arbeitskräfte? Rücksichtsvoller Umbau am Züricher Stauffacherquai. Zu lesen im «IAS»: Ein Beitrag zur Geothermik. Ganz kurz: Rund um die Energie**	972
SIA-Mitteilungen	**Kommunikationssysteme. FGK: die neue SIA-Fachgesellschaft. Informationstagung zur SIA-Empfehlung 430. Wir gratulieren**	974
B-Seiten	**Laufende Wettbewerbe und Ausstellungen. Veranstaltungen. Aus Technik und Wirtschaft**	B 193–196
Impressum	**am Schluss des Heftes**	

Ingénieurs et architectes suisses

Numéro 25/93	Rédaction: rue de Bassenges 4, 1024 Ecublens, tél. 021/693 20 98	
Géothermie	**Refroidissement de la roche dans le tunnel du Simplon** *D. Pahud, F.-D. Vuataz, G. Bianchetti*	490
Sciences techniques et archéologie	**Les sciences de l'ingénieur au secours de l'archéologie** *D. Paunier*	499