

Objektyp: **Advertising**

Zeitschrift: **Schweizerische Bauzeitung**

Band (Jahr): **94 (1976)**

Heft 11

PDF erstellt am: **21.09.2024**

Nutzungsbedingungen

Die ETH-Bibliothek ist Anbieterin der digitalisierten Zeitschriften. Sie besitzt keine Urheberrechte an den Inhalten der Zeitschriften. Die Rechte liegen in der Regel bei den Herausgebern. Die auf der Plattform e-periodica veröffentlichten Dokumente stehen für nicht-kommerzielle Zwecke in Lehre und Forschung sowie für die private Nutzung frei zur Verfügung. Einzelne Dateien oder Ausdrucke aus diesem Angebot können zusammen mit diesen Nutzungsbedingungen und den korrekten Herkunftsbezeichnungen weitergegeben werden. Das Veröffentlichen von Bildern in Print- und Online-Publikationen ist nur mit vorheriger Genehmigung der Rechteinhaber erlaubt. Die systematische Speicherung von Teilen des elektronischen Angebots auf anderen Servern bedarf ebenfalls des schriftlichen Einverständnisses der Rechteinhaber.

Haftungsausschluss

Alle Angaben erfolgen ohne Gewähr für Vollständigkeit oder Richtigkeit. Es wird keine Haftung übernommen für Schäden durch die Verwendung von Informationen aus diesem Online-Angebot oder durch das Fehlen von Informationen. Dies gilt auch für Inhalte Dritter, die über dieses Angebot zugänglich sind.



BAUFACHLITERATUR

DURCH IHRE FACHBUCHHANDLUNG

Bemessungstafeln für Beton- und Stahlbetonwände

Ingenieurgesellschaft R. von Halász

Dipl.-Ing. Jürgen Bauer, Dipl.-Ing. Hermann Bohle
Dr.-Ing. Manfred Flohrer
Dipl.-Ing. Jörg-Eberhard Grunenberg
Prof. Dipl.-Ing. Robert von Halász

XII, 374 Seiten, 6 Abb., 360 Tafeln sowie
Rechenbeispiele. DIN A 4. 1976
Geheftet DM 79,- ISBN 3-433-00728-4

Mit diesem Buch haben die Verfasser ein schnell zu handhabendes Hilfsmittel für die Bemessung von Beton- und Stahlbetonwänden geschaffen – entstanden aus den praktischen Bedürfnissen der Ingenieurbüros nach Inkrafttreten der neuen DIN 1045 (Jan. '72).

Besonderes Merkmal dieser Veröffentlichung sind die einfach und übersichtlich aufgebauten Bemessungsdiagramme, die ein rasches und genaues Ablesen ermöglichen ohne vorherige Berechnung zusätzlicher Eingangswerte. Für alle Betonfestigkeitsklassen wurden die Wanddicken zwischen $d = 14$ bis 30 cm bei Knicklängen zwischen $s_k = 0,80$ bis $4,20$ m berücksichtigt. Damit sind die weitaus häufigsten Bemessungsfälle erfaßt, so daß nur noch in seltenen Fällen der Einzelnachweis geführt werden muß. Die kurze Darstellung der theoretischen Grundlagen gibt die Möglichkeit, Anwendungsgrenzen und Rechengenauigkeit selbst abzuschätzen.

Das Buch gliedert sich in einen Text- und Tafelteil:

- Darstellung der Bemessungsgrundlagen sowie Anleitungen zur Benutzung der Diagramme mit einigen Beispielen –
- Wiedergabe der Bemessungsdiagramme

VERLAG VON WILHELM ERNST & SOHN
BERLIN MÜNCHEN DÜSSELDORF

Schweizerische Bauzeitung

Verlags-AG der akademischen technischen Vereine. Offizielles Organ des SIA, Schweizerischer Ingenieur- und Architekten-Verein, der GEP, Gesellschaft Ehemaliger Studierender der ETH Zürich, der ASIC, Schweizerische Vereinigung Beratender Ingenieure.

94. Jahrgang Heft 11

11. März 1976

Inhalt

Erweiterungsbau des Zürcher Kunsthuses. Von Erwin Müller und Heinrich Blumer	119*
Neuer Anlauf bei der Suche nach Schwerkraftwellen. Von Reinhard Breuer	126*
Europäischer Lorbeer für Schweizer Gemeinden. Von Dona Dejaco	127*

Wettbewerbe

Projektwettbewerb Schulzentrum Minusio	128*
--	------

Umschau

Arbeitsvorrat der Maschinen- und Apparateindustrie Ende 1975. Die Antike — kein Vorbild für den modernen Städtebau. Atomkraftwerk für die Philippinen	130
---	-----

Buchbesprechungen

Auditorium Acoustics. Sicherheitstechnik im Erd- und Strassenbau	130
Richtlinien für die Anlage von Stadtstrassen (RAST). Platten und Balken auf nachgiebigem Baugrund. Grundzüge des Enteignungsrechts der USA unter besonderer Berücksichtigung der Enteignung für Zwecke des Strassenbaus	131

Ankündigungen

Diplomarbeiten am Abendtechnikum Zürich. William Dunkel, Bilder, Bauten, Projekte. Seminar über Rationalisierung	131
Allgemeine Gewerbeschule Basel. Kunstgewerbemuseum der Stadt Zürich. Bernhard Luginbühl im Berner Kunstmuseum. Bündner Kunsthau. Kurse für die Weiterbildung an der Baugewerblichen Schule Zürich. Technische Akademie Esslingen	132

Grüne Seiten vorn

Laufende Wettbewerbe. Aus Wirtschaft und Technik	G 37
Aus Wirtschaft und Technik. Buchbesprechungen. Praktische Baustatik. Sternstunden der Dampflok	G 38

Grüne Seiten hinten

Neue Bücher	G 39
Stellenvermittlung SIA/GEP. European Space Agency. Stellenausschreibungen. Öffentliche Vorträge	G 40

Rohre allein machen noch lange keine Leitung!
 Nur ausgereifte Bausysteme ermöglichen den Einsatz eines Rohrmaterials
 in den verschiedensten Anwendungsbereichen, unter den
 verschiedensten Beanspruchungen.
 Das Rohrsystem «ETERNIT» löst sämtliche auftretenden Probleme.

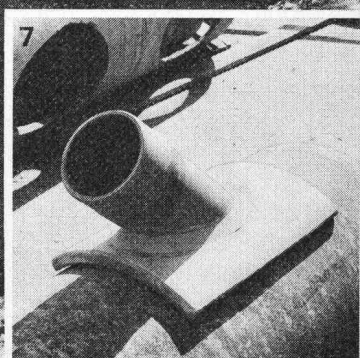
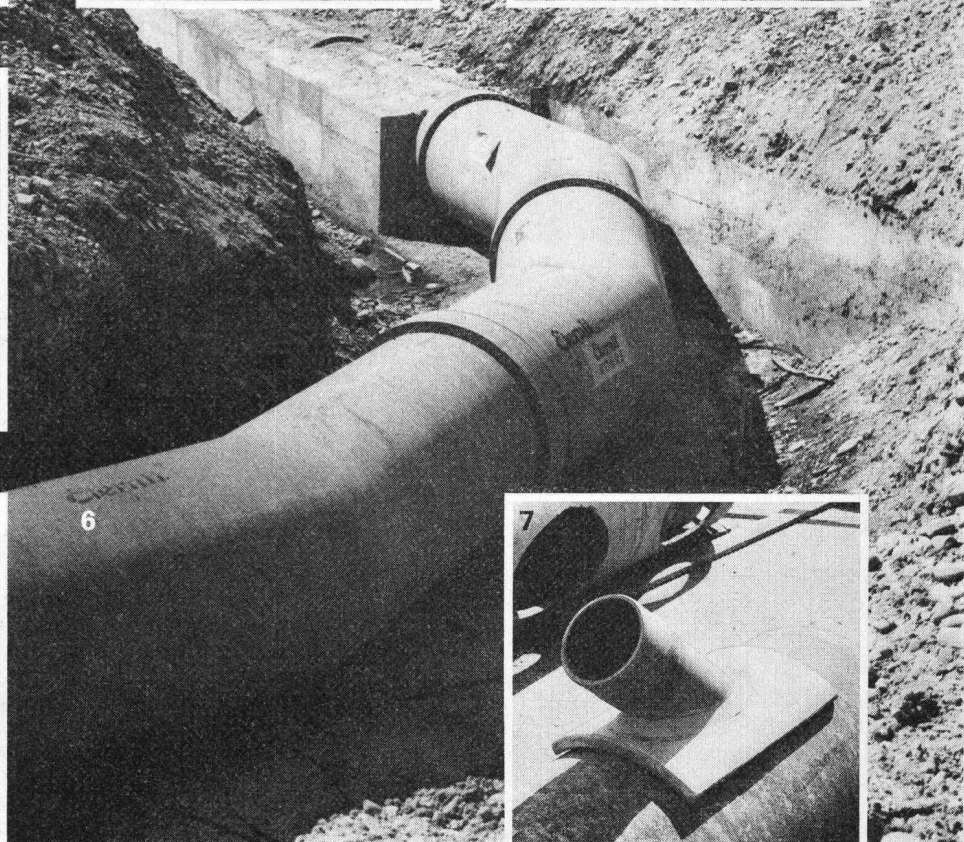
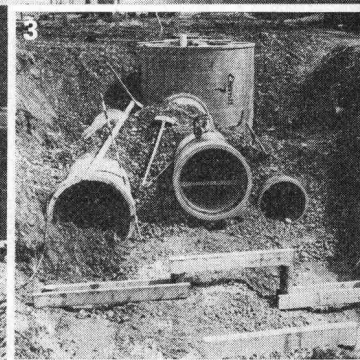
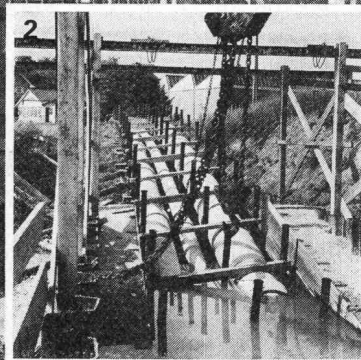
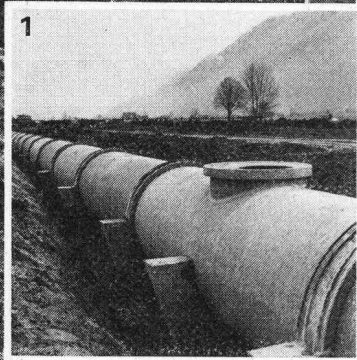

S system
 sicherheit
 service

Eternit®

- 1 Hauptsammelkanal NW 160 cm, auf Pfahljochen gelagert, Aufsatzschacht «ETERNIT».
- 2 Düker im Einzugsverfahren mit 3 Rohrsträngen, NW 30, 50 und 70 cm, zugfeste, abwinkelbare Kupplungen.
- 3 Drei parallele Rohrleitungen NW 30, 50 und 80 cm, auf Holzjochen, vorfabrizierte Schächte «ETERNIT».
- 4 Verlegung von Rohren «ETERNIT» NW 110 cm durch Einschwimm- und Absenkverfahren, zugfeste Kupplungen.
- 5 Verlegung von Rohren «ETERNIT» NW 140 cm im offenen Graben.
- 6 Kühlwasserleitung NW 1200 mm, Betriebsdruck 3 atü, Segmentkrümmer.
- 7 Nachträglicher Hausanschluss mit Sattelstück «ETERNIT», Anspitz von Hand oder maschinell.

Eternit AG, 8867 Niederurnen, Tel. 058-231111

HARTMANN

bekämpft den Lärm

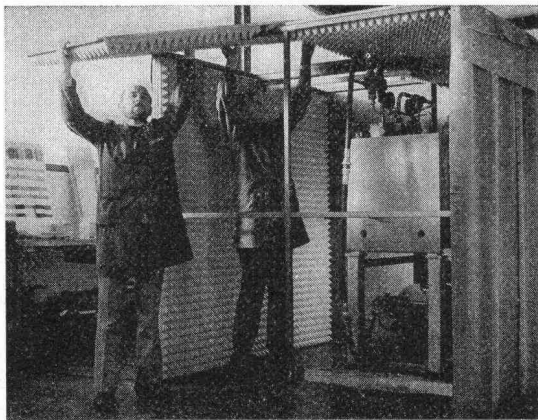

Fachleute bei der Montage einer Schallschutzkabine

Lärm verursacht irreparable Gehörschäden und ist eine Umweltgefährdung besonderer Art; kaum eine Branche ist davon ausgeschlossen.

Die Lärmbekämpfung ist das Gegenwartsproblem Nr. 1, und es gehört zu den primären Forderungen, die Umwelt und insbesondere die Arbeitsplätze humaner zu gestalten.

HARTMANN bietet ein breites Angebot für individuelle, sekundäre Lärmbekämpfung.

OPTIMIT Blei-Gummi-Matten

eignen sich zur Herstellung von flexiblen Schallschutzeinrichtungen, wie z. B. Schallschutzvorhänge, Schalldämmhauben usw.

OPTI-DUUU-Schalldämmfolien

auf Mineralstoffbasis weisen folgende Produktvorteile auf:

- hohe Schalldämmung trotz geringer Materialstärke
- ölbeständige und selbstverlöschende Ausführungen
- sehr gute Alterungsbeständigkeit

Diese Folien sind geeignet für den Einsatz in der Industrie, Einbau in Trennwände usw.

Lärmabsorptions-Bausteine M 33 System



handliche Absorptions-Bausteine aus besonders witterungsbeständigem, thermoplastischem Kunststoff zum Schutz vor:

- Maschinen- und Industrielärm
- Baustellenlärm

Nach betriebstechnischen, akustischen und örtlichen Gegebenheiten werden die Bausteine zu Wänden oder Kabinen zusammengesteckt.

Wir planen und konstruieren vollständige Lärmschutzvorrichtungen.

Unsere Fachleute lösen auch Ihre Lärmschutzprobleme.



HARTMANN + CO AG

Abteilung Lärmbekämpfung
2500 Biel, Telefon 032 / 42 01 42

Schweizerische Bauzeitung

Verlag und Redaktion

Zürich-Giesshübel, Staffelstrasse 12

Postadresse: CH-8021 Zürich, Postfach 630, Tel. 01 / 36 55 36

Redaktoren:

Kurt Meyer, Chefredaktor, Bruno Odermatt, Arch. SIA, Max Künzler, Ing. SIA

Verwaltungsrat

der Verlags-AG der akademischen technischen Vereine
R. Schlaginhausen, Ing. (Präsident); Prof. J.-C. Badoux, Ing.;
A. Cogliatti, Ing.; A. Métraux, Ing.; H. Michel, Arch.; G. Ossola,
Ing.; A. Rivoire, Arch., A. Schönholzer, Ing.; F. Schwarz,
Arch.; R. Steiger, Ing.; F. Vermeille, Ing.; U. Zürcher, Ing.

Bezugspreise

	3 Monate	6 Monate	12 Monate
Schweiz	35.—	60.—	109.—
Ausland	39.—	66.—	121.—

Preis des Einzelheftes 5 Fr.

Für die Mitglieder der Partnerverbände der Verlags-AG, des Schweiz. Technischen Verbandes sowie für Studierende ermässigte Preiskategorien. Postcheckkonto 80-6110.

Nachdruck von Bild und Text auch auszugsweise nur mit Zustimmung der Redaktion und nur mit genauer Quellenangabe gestattet

Anzeigenverwaltung

Iva

IVA AG für internationale Werbung, Hauptsitz: 8035 Zürich, Beckenhofstrasse 16, Tel. 01 / 26 97 40, Postcheck 80-32735.

Filiale:

1004 Lausanne, 19, av. Beaulieu, Tel. 021 / 37 72 72

BULLETIN TECHNIQUE DE LA SUISSE ROMANDE

Adresse: Avenue de Cour 27, 1007 Lausanne

Inhaltsverzeichnis von Heft 4, 1976

Galerie technique et galerie d'eaux pluviales, Genève	
– Historique, buts et contraintes	65
– Travaux géométriques, par Jean-Pierre Kuhn	67
– Cadre géologique et caractéristiques géotechniques des formations rencontrées, par Pierre Dériaz, Michel Odier et Gad-François Amberger	68
Ecole polytechnique fédérale de Lausanne	78
Bibliographie	78, 86
Informations SIA	79
Postes à pourvoir. Documentation générale. Documentation du bâtiment. Informations diverses	86

Wer macht was?

SBZ-Fachfirmenverzeichnis

Abdichtungen

RENESCO
René Schmid & Co. AG
8112 Otelfingen, Tel. 056 / 74 01 71
Tonet AG, 4657 Dulliken
Tel. 062 / 35 41 41, Telex 68195

Abfallzerkleinerer

W. Eckold AG, Maschinenfabrik
7202 Trimmis-Station
Tel. 081 / 27 24 34

Alufenster

Elemetal AG, 3604 Thun
Beatusstr. 6, Tel. 033 / 23 41 44

Apparatebau

Rymann AG, 5502 Hunzenschwil
Tel. 064 / 47 22 63

Architekturmodelle

Modellbau Beck
8450 Andelfingen, Tel. 052 / 41 25 57
Max Knecht, Tödistrasse 22
5430 Wettingen, Tel. 056 / 26 09 31
H. Schalk, 8050 Zürich
Siewerdstr. 99, Tel. 01 / 46 62 11
Zaborowsky, 8001 Zürich
Neumarkt 10, Tel. 01 / 34 22 16

Auflager- und Fahrbahn- übergänge

im Hoch-, Tief- und Brückenbau
Mageba SA, 8057 Zürich
Irchelstr. 18, Tel. 01 / 26 67 36

Badezimmereinrichtungen

Trutmann Elementmöbel AG
Ausstellung und Laden:
Gertrudstr. 22, 8036 Zürich
Tel. 01 / 23 02 11

Bauleitungen

Ernest Klöti, Klosbachstrasse 110
8032 Zürich, Tel. 01 / 34 77 78

Betonbohren, -fräsen, -pressen, -brennen, hydr. sprengen, sägen

bft Betonfräs-Technik AG
Lohwiesstrasse 24
8123 Ebmatingen, 01 / 971 971

Betonbrenn AG
Ch. Jaeger + Ch. Otth
8006 Zürich, Stampfenbachstr. 159
Tel. 01 / 60 24 20 / 01 / 60 30 27

Diamantbohr AG, 5001 Aarau
Aarau Tel. 064 / 43 30 30
Basel Tel. 061 / 26 61 08
Zürich Tel. 01 / 77 28 94

Bewehrte Erde (Terre armée)

BEVAC, Marcel Grangier
1033 Cheseaux, Tel. 021 / 91 10 86

Blachen

Stamm AG, 8193 Eglisau
Tel. 01 / 96 50 51, Telex 53483

Doppelparkersysteme

Mageba SA, 8057 Zürich
Irchelstr. 18, Tel. 01 / 26 67 36

Drahtseile

Fatzer AG, 8590 Romanshorn
Tel. 071 / 63 12 32
Kabelwerke Brugg AG
5200 Brugg, 056 / 41 11 51
Schweiz. Seil-Industrie AG
8201 Schaffhausen
Tel. 053 / 5 42 41, Telex 76498
Bahn-, Bau- und Industriedrahtseile

Elektronische Daten- verarbeitung

Arithma AG, 8005 Zürich
Tel. 01 / 44 55 60
Grosscomputer-Rechenzentrum
DIGISTAT AG, 8023 Zürich
Schützengasse 10, Tel. 01 / 27 52 95
Elektronische Berechnungen
in der Statik
Digital AG, 8050 Zürich
Baumackerstr. 24, Tel. 01 / 46 77 60
FIDES
Rechenzentrum, Bleicherweg 33
8002 Zürich, Tel. 01 / 25 78 40

Fahrgerüste (Rollgerüste)

Rogeba Inter SA
5453 Busslingen, Tel. 056 / 96 21 41

Falttüren

Lienhard Söhne AG, 8038 Zürich
Albisstr. 131, Tel. 01 / 45 12 90

Faltwände

Rosconi AG, 5610 Wohlen
Tel. 057 / 6 49 00 / 6 77 15

Fassadenplanung

Metallbau-Planung J. F. Meyer
6004 Luzern, Mariahilfsgasse 3
Tel. 041 / 23 21 67

Fensterfabrik

A. Neururer-Wismer
8048 Zürich, Tel. 01 / 52 63 45
Umbau — Neubau — Altbau

Flachdachabdichtungen

Tonet AG, 4657 Dulliken
Tel. 062 / 35 41 41, Telex 68195

Garderobeneinrichtungen

Rosconi AG, 5610 Wohlen
Tel. 057 / 6 49 00 / 6 77 15

Hallen

Bürli AG, Hallenbau-Technik
8052 Zürich, 01 / 51 56 20

Holzbeizarbeiten

Amstutz & Sahli AG, 8032 Zürich
Hofackerstr. 11 A, Tel. 01 / 53 50 40

Holzschutzmittel

Dr. R. Maag AG, 8157 Dielsdorf
Tel. 01 / 94 12 55
Color xex, Xerotin, Xylosan

Industrietore

Hartmann & Co. AG, 2500 Biel
Tel. 032 / 42 01 42

Injektionen

RENESCO René Schmid & Co. AG
8112 Otelfingen, Tel. 056 / 74 01 71

Kanal- und Rohrreinigung

Rohr-Reinigungs-Service AG
ZH 01 / 53 02 25 BS 061 / 98 38 17
BE 031 / 91 74 54 LU 041 / 36 88 44
SG 071 / 54 24 66

Kunststeine

Marmor- und Mosaikwerke
Baldegg AG, 6283 Baldegg
Kunststeinwerke, Tel. 041 / 88 10 54

Kunststoffbeschichtungen

H. Manser, 8832 Wollerau
Verenastr. 31, Tel. 01 / 76 57 79

Lärmbekämpfung

Hartmann & Co. AG, 2500 Biel
Tel. 032 / 42 01 42

Lichtplatten, -kuppeln und -elemente

Scobalit AG, 8303 Nürensdorf
Tel. 01 / 836 79 71

Mauerentfeuchtungen

RENESCO
René Schmid & Co. AG
8112 Otelfingen, Tel. 056 / 74 01 71

Mess- und Kontrollgeräte

BEVAC, Marcel Grangier
1033 Cheseaux, Tel. 021 / 91 10 86

Metallbau

Hartmann & Co. AG, 2500 Biel
Tel. 032 / 42 01 42
Ernst Schweizer AG, 8047 Zürich
Tel. 01 / 52 69 10
Werk: 8908 Hedingen, 01 / 99 60 22
Metallfassaden, Metallfenster,
Metalltüren, Schutzraumbauteile,
normierte Bauteile

Metall-Normtüren

Brander AG, 8162 Steinmaur
Tel. 01 / 94 13 97

Müllverdichtungsanlagen

Mageba SA, 8057 Zürich
Irchelstr. 18, Tel. 01 / 26 67 36

Nachhall- und akustische Messungen

Beratungen und Expertisen
Dr. W. A. Günther, Seestr. 49—51
8702 Zollikon, Tel. 01 / 65 54 60

Notstromanlagen

AKSA AG, Ingenieurbüro
8116 Würenlos, Tel. 056 / 74 13 13

Oeltankwannen- und Behälterbeschichtungen

RENESCO
René Schmid & Co. AG
8112 Otelfingen, Tel. 056 / 74 01 71

Profilbleche

Elemetal AG, 3604 Thun
Beatusstr. 6, Tel. 033 / 23 41 44

Notz & Co. AG, Postfach, 2501 Biel
Tel. 032 / 25 11 25, Telex 34107

Pumpen

K. Rüttschi AG, Pumpenbau
5200 Brugg, Tel. 056 / 41 04 55

Schäppi Pumpenservice
8003 Zürich, Gertrudstr. 24
Tel. 01 / 23 48 23

Sommer, Schenk AG, Pumpenbau
5213 Villnachern, Tel. 056 / 43 13 63

Regale

Hupfer-Regale, 8040 Zürich
Badenerstr. 330/334, Tel. 01/44 66 5

Rolladen

Hartmann & Co. AG, 2500 Biel
Tel. 032 / 42 01 42

Schalungen

Cotub AG, 8954 Geroldswil
Tel. 01 / 88 77 34 / 35
Hochleistungsschalung TOP-Cotub

Schieb- und Stapelwände

Bator AG, 3360 Herzogenbuchsee
Tel. 063 / 5 28 42
Schiebewände in schallhemmender
Ausführung
30—45 db

Rosconi AG, 5610 Wohlen
Tel. 057 / 6 49 00 / 6 77 15

Software Engineering

ASI Products AG, 8048 Zürich
Rautistr. 58, Tel. 01 / 52 47 33

Spritzgeschäumte PU-Isolationen

Isotherm AG, 3527 Heimberg
Tel. 033 / 37 30 55

Spritzkabinen

Fröhlich Spritzkabinen-
und Apparatebau, 5524 Niederwil
Tel. 057 / 6 57 57 / 58

Storenstoffe

H. Engler & Co. AG
5430 Wettingen, Dorfstr. 37
Tel. 056 / 26 06 24

Stromerzeuger

AKSA AG, Ingenieurbüro
8116 Würenlos, Tel. 056 / 74 13 13

Teppiche

Stamm AG, 8193 Eglisau
Tel. 01 / 96 50 51, Telex 53483

Tore

Bator AG, 3360 Herzogenbuchsee
Tel. 063 / 5 28 42
Fall-, Schiebefall-, Schiebetore,
Automaten-Steuerungen

Trenn- und Filtermatten

Dolder AG, techn. Abteilung
4000 Basel 4, Tel. 061 / 43 66 00

Vliesmatte

Prodo SA, 1564 Domdidier FR
Tel. 037 / 75 27 27
Bituminöse Bindemittel,
Bau-Chem. Produkte

Vliese für Tiefbau

Isliker & Co. AG, 8050 Zürich
Ringstr. 72, Tel. 01 / 48 31 60
SODOCA AG — Büro Schweiz
c/o Mühlebach-Papier AG
Postfach, 5200 Brugg
Tel. 056 / 94 01 01

Wasserdichte Türen

Tuchschild AG, 8500 Frauenfeld
Telefon 054 / 7 24 71

ZSCHOKKE

SCHLITZWÄNDE



angewendet bei Hoch- und Tiefbauarbeiten, erlauben Baugrubenabschlüsse in den verschiedensten Formen und dienen auch als Stütz- und Dichtungswände.

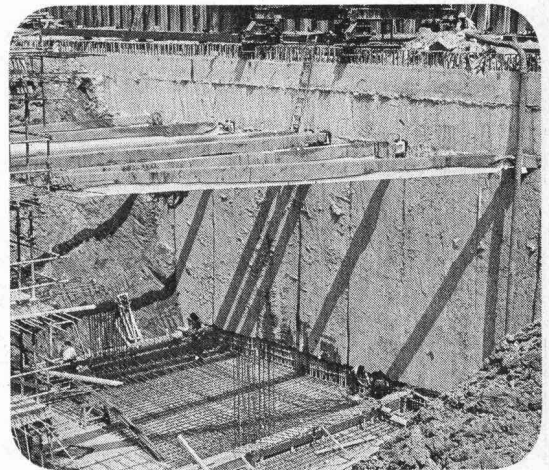

ZSCHOKKE

Uetlibergstrasse 194, 8045 Zurich

Tél. (01) 35 58 11

Rue du 31-Décembre 42, 1211 Genève 6

Tél. (022) 35 12 20

Am Erweiterungsbau des Kunsthauses Zürich beteiligte Firmen

Anderegg Malergeschäft

Inh. H. Buchser-Anderegg
Winkelriedstrasse 21
8006 Zürich
Telefon 01 / 26 40 46

gebr. müller
innenausbau — schreinerei
8700 küsnacht

ausführung der schreinerarbeiten

Fugenlose Trockengips-Decken System GITRO

Fritz Grob AG, Zürich und Zumikon

+ CO AG BAUUNTERNEHMUNG

Wehtalerstrasse 79, 8057 Zürich
Telefon 01 / 28 42 28
Ausführung der Baumeisterarbeiten

Einbau der Schliessanlage

Jakob Kläy, Metallbauschlosserei
Altwiesenstrasse 15, 8051 Zürich
Telefon 01 / 41 45 62 / 41 23 16

**Zimmerei-
genossenschaft
Zürich**

Ausführung der Zimmererarbeiten
am Dach und Gesimse

Bullingerstr. 41, Tel. 01 / 55 66 06

Ausführung der folgenden Arbeiten:

Tiefbau: Umgebung inkl. Pflasterung

Holzbau: Sämtliche Wandverkleidungen in Holz

Dangel + Co., Hoch- und Tiefbau, Zimmerei, Mutschellenstrasse 152, 8038 Zürich