

Objektyp: **Miscellaneous**

Zeitschrift: **Puls : Drucksache aus der Behindertenbewegung**

Band (Jahr): **28 (1986)**

Heft 4: **Gegen Ästhetik**

PDF erstellt am: **19.09.2024**

### **Nutzungsbedingungen**

Die ETH-Bibliothek ist Anbieterin der digitalisierten Zeitschriften. Sie besitzt keine Urheberrechte an den Inhalten der Zeitschriften. Die Rechte liegen in der Regel bei den Herausgebern. Die auf der Plattform e-periodica veröffentlichten Dokumente stehen für nicht-kommerzielle Zwecke in Lehre und Forschung sowie für die private Nutzung frei zur Verfügung. Einzelne Dateien oder Ausdrucke aus diesem Angebot können zusammen mit diesen Nutzungsbedingungen und den korrekten Herkunftsbezeichnungen weitergegeben werden. Das Veröffentlichen von Bildern in Print- und Online-Publikationen ist nur mit vorheriger Genehmigung der Rechteinhaber erlaubt. Die systematische Speicherung von Teilen des elektronischen Angebots auf anderen Servern bedarf ebenfalls des schriftlichen Einverständnisses der Rechteinhaber.

### **Haftungsausschluss**

Alle Angaben erfolgen ohne Gewähr für Vollständigkeit oder Richtigkeit. Es wird keine Haftung übernommen für Schäden durch die Verwendung von Informationen aus diesem Online-Angebot oder durch das Fehlen von Informationen. Dies gilt auch für Inhalte Dritter, die über dieses Angebot zugänglich sind.

Ein Chiffre-Insertat in dieser Grösse kostet Fr. 10.—. (Z.b. suche neue/n freund/in)

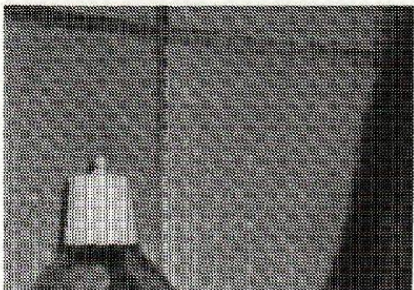

Ein kommerzielles Insertat in dieser Grösse kostet Fr. 15.—. (Z.b. verkaufe mein Haus)

Ein Insertat in dieser Grösse für nicht-geschäftliche Zwecke ist **Gratis**. (Z.b. Wohnungssuche, Rollstuhlkäufe, Lager, Wochenenden etc.)

Alle Inserate laufen über das Sekretariat vom Ce Be eF, Postfach 2527, 6002 Luzern

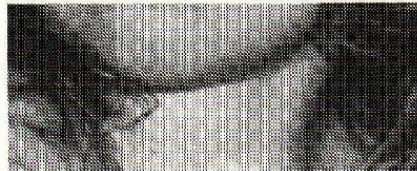
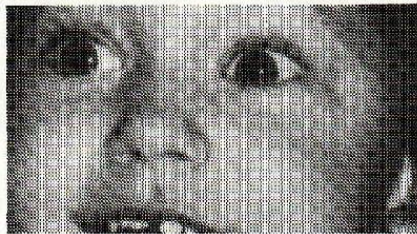
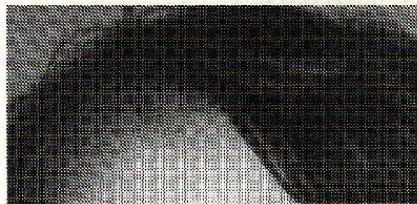

Gehbehinderter, alleinstehender Mann **sucht Freundschaft** im Raum Biel/Bern/Solothurn und Umgebung mit Frau, menschliche Wärme und Verständnis. Bin zu erreichen unter Chiffre 4861, senden an Puls-Sekretariat, Postfach 2527, 6000 Luzern 2.

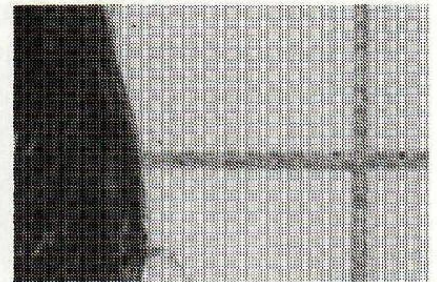

**Die Ce Be eF'ler treffen sich jeden Dienstag ab 19.00 Uhr an ihrem Stammtisch im Rest. Helvetiaplatz im Volkshaus Zürich.**

