

MDA : mouvement des aînés

Objektyp: **Group**

Zeitschrift: **Aînés : mensuel pour une retraite plus heureuse**

Band (Jahr): **17 (1987)**

Heft 12

PDF erstellt am: **21.09.2024**

Nutzungsbedingungen

Die ETH-Bibliothek ist Anbieterin der digitalisierten Zeitschriften. Sie besitzt keine Urheberrechte an den Inhalten der Zeitschriften. Die Rechte liegen in der Regel bei den Herausgebern.

Die auf der Plattform e-periodica veröffentlichten Dokumente stehen für nicht-kommerzielle Zwecke in Lehre und Forschung sowie für die private Nutzung frei zur Verfügung. Einzelne Dateien oder Ausdrucke aus diesem Angebot können zusammen mit diesen Nutzungsbedingungen und den korrekten Herkunftsbezeichnungen weitergegeben werden.

Das Veröffentlichen von Bildern in Print- und Online-Publikationen ist nur mit vorheriger Genehmigung der Rechteinhaber erlaubt. Die systematische Speicherung von Teilen des elektronischen Angebots auf anderen Servern bedarf ebenfalls des schriftlichen Einverständnisses der Rechteinhaber.

Haftungsausschluss

Alle Angaben erfolgen ohne Gewähr für Vollständigkeit oder Richtigkeit. Es wird keine Haftung übernommen für Schäden durch die Verwendung von Informationen aus diesem Online-Angebot oder durch das Fehlen von Informationen. Dies gilt auch für Inhalte Dritter, die über dieses Angebot zugänglich sind.

MDA

mouvement des aînés

SECTION BERNOISE: p/a Botteron Jean, rue du Parc 1, 2710 Tavannes, tél. (032) 91 28 04.

SECTION FRIBOURGEOISE: p/a Simonet Paul, rue Pierre-Aeby 189, 1700 Fribourg, tél. (037) 22 41 16.

SECTION GENEVOISE: case postale 324, 1211 Genève 4, rue St-Ours 6. Permanence: les mercredis matin de 9 h 15 à 11 h 15 ou chez Mme Rossire Maryse, tél. (022) 93 32 55.

SECTION NEUCHÂTELOISE: p/a Laager Georges, Pain-Blanc 28, 2003 Neuchâtel, tél. (038) 31 49 30. Permanence: les jeudis matin de 9 h 15 à 11 h 15, rue Seyon 2, 3^e étage.

SECTION VAUDOISE: 7, rue du Clos-de-Bulle, case postale 1066, 1001 Lausanne, tél. (021) 23 84 34.

Section vaudoise

Rappel des spectacles:

Du 1^{er} au 19 décembre 87: Centre dramatique de Lausanne (CDL), «Dans la solitude des champs de coton».

Les mercredis et jeudis: spectacles à 19 h. Les mardis, vendredis et samedis: spectacles à 20 h 30.

Pour la location: escaliers du Marché 2(pl. de la Palud), tél. 20 10 41. S'adresser à Mme Maja Pernet. Prix: Fr. 16.- et Fr. 14.- membre MDA.

Le mercredi 9 décembre 87: Opéras et ballets au Théâtre de Beaulieu, «Pilobolus Dance Theatre».

Pour la location et renseignements: au Théâtre municipal, av. du Théâtre 12, Lausanne, tél. 22 64 33 ou 22 64 34. Prix: Fr. 18.- (prix MDA).

Le dimanche 13 décembre 87: Galas Kar-senty au Théâtre municipal, «Les Mariés de Midi». Les dimanches à 15 h.

Pour la location: tél. 22 64 33 ou au Théâtre municipal, av. du Théâtre 12, Lausanne. Prix: Fr. 18.- (prix MDA).

Le lundi 7 décembre 87: Orchestre de chambre de Lausanne - OCL - au Théâtre de Beaulieu.

«Autographe» de C. Regamey et J.-F. Zbinden. Œuvres écrites en hommage à Constantin Regamey de L. Balissat. Suite op. 3 de L. Janacek. Concerto N° 19, KV 459, en fa majeur, pour piano et orchestre de W. A. Mozart. Horaire: 20 h 30. Prix: Fr. 10.-. Location: au bureau du secrétariat du MDA, Clos-de-Bulle 7, Lausanne, tél. 23 84 34 (envoyez une enveloppe timbrée avec votre nom et adresse, merci).

Promenades pédestres

Course surprise de «l'Avent»

Mardi 15 décembre 87: Départ de la Gare LEB, Chauderon, à 13 h 44. Responsable: M. A. Blanc, téléphone 021/24 18 27.

Section genevoise

Répétitions de l'Orchestre de la Suisse romande

Vous avez la possibilité de participer gratuitement à ces répétitions.

Le vendredi 18 décembre 87: Bela Bartok et A. Bruckner.

Vous pouvez demander le programme et les cartes d'entrée en joignant une enveloppe timbrée 0.50 ct avec votre nom et adresse au MDA, case postale 324, 1211 Genève 4. Responsable: Mme Edith Ringger, téléphone (022) 29 41 07.

Concerts du dimanche

au Victoria-Hall à 17 h. Une série de concerts vous sera offerts pour la modique somme de Fr. 4.-.

Le dimanche 6 décembre 87: Gewandhausorchester Leipzig (50 musiciens) et le Thomanerchor Leipzig (90 adolescents). Pour inscription: inscrire le nombre de billets désirés et envoyer une enveloppe affranchie à MDA, case postale 324, 1211 Genève 4. Responsable: Mme E. Ringger, tél. (022) 29 41 07.

Thé dansant

Les thés dansants ont lieu tous les mercredis de 14 h 30 à 17 h à la salle des Vieux-Grenadiers, rue de Carouge 92. Prix: Fr. 5.- (Fr. 2.- membre MDA). Responsable: Mme M. Rossire, tél. (022) 93 32 55.

Midi-Rencontre

Les «Midi-Rencontres» ont été remplacés par les «Récrys» le jeudi 10 décembre à 14 h 30 à la salle paroissiale de Saint-Jean, bus N° 7 (arrêt Miléant). Prix: Fr. 4.-, payable à l'entrée. Responsable: M. et Mme David, tél. (022) 93 53 71. Inscription: MDA, c.p. 324, 1211 Genève 4.

Section bernoise

Midi-Rencontre

Dîner aux chandelles!

Le mercredi 9 décembre à 12 h, à l'Hôtel de la Couronne à Sonceboz. Prix du repas: Fr. 25.-. Chœur d'enfants de Courtelary. Inscription: M. G. Monnin, Echettes 11, 2605 Sonceboz, tél. (032) 97 12 74.

Section fribourgeoise

Thé dansant de Noël

Le mercredi 16 décembre 1987 à 14 h, avec des «surprises». Responsable: Mme Gaby Niederer, tél. (037) 26 28 03.

Section neuchâteloise

Midi-Rencontre

Le mercredi 16 décembre, dès 11 h 30, au Casino de la Rotonde. «Dîner aux chandelles». Chœur d'enfants de Cortaillod. Menu: Fr. 25.-. Inscription: M. G. Laager, Pain-Blanc 28, 2003 Neuchâtel.

Chaque jeudi dès 14 h,

thés-dansants

au Casino de la Rotonde. Entrée gratuite.

La Paternelle

Grands-parents et petits-enfants!



La «Véritable Histoire de la Belle au Bois dormant», conte amusant et haut en couleurs adapté du conte de Perrault, au Théâtre de Beaulieu à Lausanne le **vendredi 11 décembre à 20 h 30, samedi 13 décembre à 14 h 30, en soirée à 20 h 30, et dimanche 14 décembre à 14 h 30.**

Prix: Fr. 12.- (Fr. 8.- membre MDA). Fr. 6.- enfant (Fr. 4.- enfant accompagné d'un membre MDA). Inscription: auprès de votre section cantonale.



ouverture
tous les jours
de 8 à 21 h



Schweizer
Heilbad

SANTÉ VACANCES

Tout pour parfaire votre forme dans une
ambiance décontractée

1 piscine thermale couverte 34°
1 piscine thermale extérieure 33°

Centres médical et de physiothérapie

nouveau

nouveau

Tous les appartements et studios
reliés au centre thermal par un
couloir vitré et de haut standing

Forfait hebdomadaire intéressant

Les Bains de Saillon, 1913 Saillon, VS, tél. 026.631.41

Mme Marie-Louise VUFFRAY

a le plaisir de vous annoncer

l'ouverture

de son cabinet de

naturopathie

à son domicile de BOFFLENS

Tél. (024) 41 32 82.



CONNAISSANCE DU MONDE



TROISIÈME CONFÉRENCE DE LA SAISON
1987-1988

LA GRÈCE

des dieux et des hommes
avec Freddy Tondeur

LAUSANNE CINÉMA DU PALAIS DE BEAULIEU
Du lundi 7 au vendredi 11 décembre
à 20h15, dès mardi à 15h également

VEVEY THÉÂTRE MUNICIPAL
Lundi 14 décembre à 20h15
Mardi 15 décembre à 15h et 20h15

STE-CROIX CINÉMA ROYAL
Mercredi 16 décembre 20h15

PAYERNE CINÉMA APOLLO
Jeudi 17 décembre à 20h30

YVERDON THÉÂTRE MUNICIPAL
Vendredi 18 décembre à 15h et
20h15

Renseignements et location:

Service culturel Migros Vaud,
12, Passage Saint-François, Lausanne.
Tél. (021) 20 26 35.

En cette
fin d'année

offrez un abonnement
à «Aînés»

à vos parents
et amis

MALENTENDANTS ... Nouveau à Lausanne

CENTRE ACOUSTIQUE RIPONNE

GRATUIT:

Contrôle d'ouïe; nettoyage, contrôle de votre appareil;
renseignements et conseils



P.E. Duvoisin

RUE DU TUNNEL 5

devant entrée NORD du PARKING RIPONNE

021/20 61 34

Fournisseurs agréés AI/AVS

AUDIOPROTHÉSISTES

BREVET FÉDÉRAL

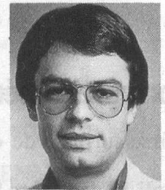

Ph. Estoppey

MOUVEMENT DES AINÉS

Nos prochains voyages-vacances...

Ne soyez pas seuls à Nouvel An!

Cuba

Du 26 décembre 1987 au 9 janvier 1988 (15 jours).
Prix: Fr. 3270.-
 (membre MDA: Fr. 3200.-).

Rome

Du 29 décembre 1987 au 4 janvier 1988 (7 jours).
Prix: Fr. 1300.-
 (membre MDA: Fr. 1230.-).

Nancy

Du 29 décembre 1987 au 4 janvier 1988 (7 jours).
Prix: Fr. 910.-
 (membre MDA: Fr. 840.-).

Colmar

Du 30 décembre 1987 au 3 janvier 1988 (5 jours).
Prix: Fr. 690.-
 (membre MDA: Fr. 620.-).

Malte

Du 30 décembre 1987 au 6 janvier 1988 (8 jours).
Prix: Fr. 1660.-
 (membre MDA: Fr. 1590.-).

Châlon-sur-Saône

Du 31 décembre 1987 au 2 janvier 1988 (3 jours).
Prix: Fr. 490.-
 (membre MDA: Fr. 460.-).

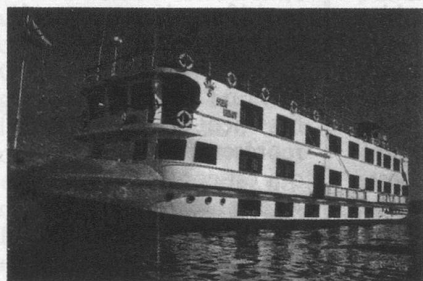

Pourquoi ne pas partir au soleil l'hiver?

Egypte, croisière sur le Nil et circuit

Prestations: vols de ligne Genève-Le Caire et retour, vols intérieurs, logement en hôtel****, croisière sur le «Sun Boat», pension complète, toutes les excursions au programme, frais de visa et taxes, services d'un accompagnateur MDA. Visites des

fameuses pyramides. Assouan - Abou Simbel - Kom Ombo - Edfou - Louxor - Thèbes, etc.
Prix: Fr. 2900.-
 (membre MDA: Fr. 2830.-).
Dates: du 7 au 19 février 1988.

Pour fêter les 15 ans du MDA, un séjour choc...

Kenya

Prestations: vols Zurich-Nairobi et retour Mombasa-Zurich, logement sur base de



chambre à 2 lits pendant le safari, pension complète, billets d'entrées, excursions et tours de villes, transferts et taxes, frais de visa, accompagnateur MDA. Il n'existe pas de destination offrant autant que le Kenya. Safari Nairobi - Nyeri - Samburu Lodge - Mount Kenya - Timbau - lac Nukuru - Lion Hill Lodge - Narok - Masai Mara - Mara Sarova Camp - Nairobi. Séjour balnéaire de deux semaines, près de Mombasa.
Prix: Fr. 3660.-
 (membre MDA: Fr. 3590.-).
Dates: du 13 février au 6 mars 1988.

A la saison des mimosas! Pas loin et pas cher!

La Colle-sur-Loup, Côte d'Azur

Prestations: voyage en car, pension complète (vin compris au VVF), logement en village-vacances VVF, repas à l'aller et au retour, excursions, services d'un accompagnateur MDA. Le VVF La Bergerie est situé sur la colline de Montmeuille, près de la pittoresque commune de La Colle-sur-Loup et à proximité de Saint-Paul-de-Vence. Les couples ou deux amies sont logés en chambre particulière avec un sanitaire complet et WC individuels. Pour les personnes seules, une chambre individuelle et indépendante est à disposition. Deux excursions.

Prix: Fr. 1050.-
 (membre MDA: Fr. 980.-).
Dates: du 18 février au 3 mars 1988.

Giens (Var)

Prestations: voyage en car, pension complète (vin compris au VVF), logement en village-vacances VVF, repas à l'aller et au retour, excursions, services d'un accompagnateur MDA. A l'extrémité sud-est de la presqu'île de Giens, face à Porquerolles, cette villégiature VVF est implantée dans une immense pinède de 34 hectares, au

milieu des palmiers, des mimosas, des arbousiers et des pins. Logement identique à celui de La Colle-sur-Loup. Excursions.
Prix: Fr. 1050.-
 (membre MDA: Fr. 980.-).
Dates: du 18 février au 3 mars 1988.

Un peu plus loin...

Iles Canaries, Playa del Inglés

Prestations: vols de ligne Genève-Las Palmas et retour, transferts, séjour aux appartements Amazonas, un accompagnateur MDA. Lieu de séjour situé au sud de l'île, célèbre par ses plages de plusieurs kilomètres. Oasis de palmiers. Logement en appartements Amazonas. Ces derniers, rénovés en 1986, comportent salon, une kitchenette équipée, une chambre à coucher séparée, une salle de bain avec WC et un balcon. Ils sont situés à environ 200 m de la grande plage.
Prix: Fr. 1640.-
 (membre MDA: Fr. 1570.-).
Dates: du 3 au 17 mars 1988.

Tunisie

Prestations: vol Genève-Tunis et retour, transferts, toutes les excursions, logement en hôtel***, pension complète, animation et utilisation de la piscine, accompagnateur MDA. Hôtel*** situé au nord de Hammamet, au bord de la plage. Toutes les chambres sont aménagées avec goût, bain, douche, WC, téléphone, balcon ou jardinet. Des excursions à Kairouan, Tunis, Carthage, Sidi Bou Saïd, Nabeul, El Jem, Sfax, Gabes, Matmata, Douz, Sousse, Mahdia, Monastir, etc. sont au programme.
Prix: Fr. 1580.-
 (membre MDA: Fr. 1510.-).
Dates: du 7 au 21 mars 1988.

Bulletin d'inscription

à retourner au MDA
 (Mouvement des Aînés),
 Clos-de-Bulle 7, c. p. 373,
 1000 Lausanne 17

J'inscris _____ personnes
 pour le voyage

à _____

du _____ au _____

Nom: _____

Prénom: _____

Rue: _____

NP/Localité: _____

Tél. () _____