

Objektyp: **Advertising**

Zeitschrift: **Fachblatt für schweizerisches Anstaltswesen = Revue suisse des établissements hospitaliers**

Band (Jahr): **31 (1960)**

Heft 9

PDF erstellt am: **21.09.2024**

Nutzungsbedingungen

Die ETH-Bibliothek ist Anbieterin der digitalisierten Zeitschriften. Sie besitzt keine Urheberrechte an den Inhalten der Zeitschriften. Die Rechte liegen in der Regel bei den Herausgebern. Die auf der Plattform e-periodica veröffentlichten Dokumente stehen für nicht-kommerzielle Zwecke in Lehre und Forschung sowie für die private Nutzung frei zur Verfügung. Einzelne Dateien oder Ausdrucke aus diesem Angebot können zusammen mit diesen Nutzungsbedingungen und den korrekten Herkunftsbezeichnungen weitergegeben werden. Das Veröffentlichen von Bildern in Print- und Online-Publikationen ist nur mit vorheriger Genehmigung der Rechteinhaber erlaubt. Die systematische Speicherung von Teilen des elektronischen Angebots auf anderen Servern bedarf ebenfalls des schriftlichen Einverständnisses der Rechteinhaber.

Haftungsausschluss

Alle Angaben erfolgen ohne Gewähr für Vollständigkeit oder Richtigkeit. Es wird keine Haftung übernommen für Schäden durch die Verwendung von Informationen aus diesem Online-Angebot oder durch das Fehlen von Informationen. Dies gilt auch für Inhalte Dritter, die über dieses Angebot zugänglich sind.

Tatsachen statt viele Worte!

*Der Königstuhl,
ein Haus mit großer Tradition*



Wenn Sie das nächste Mal nach Zürich kommen, besuchen Sie einmal in der mittelalterlichen Stühlihofstatt das Restaurant zum Königstuhl, das heutige Zunfthaus zur Schneidern. Bestellen Sie ein Kalbssteak «Docteur» oder ein Zürcherspießli. Sie werden davon begeistert sein und uns für diesen Rat Dank wissen!

Und dann, eine Bitte. Beachten Sie bei Ihrem Besuch die vorhandene Tischwäsche. «Auch das Auge und das Herz haben Hunger», heißt es im Königstuhl,

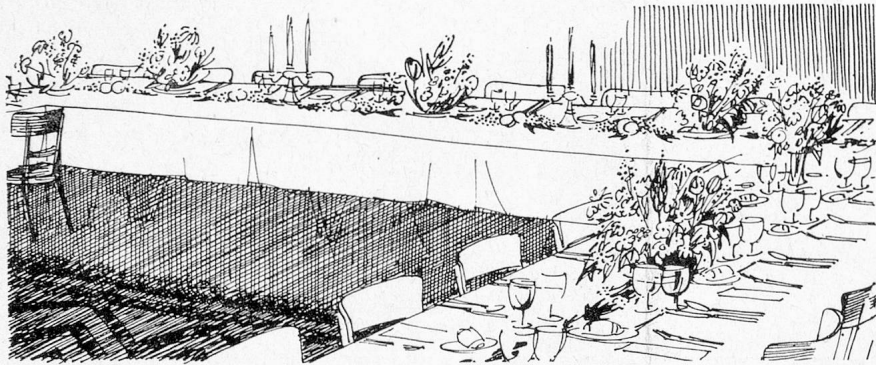

deshalb wird eine so große Sorgfalt auf Behaglichkeit, Atmosphäre und nach frisch duftender Wäsche gelegt. Etwa

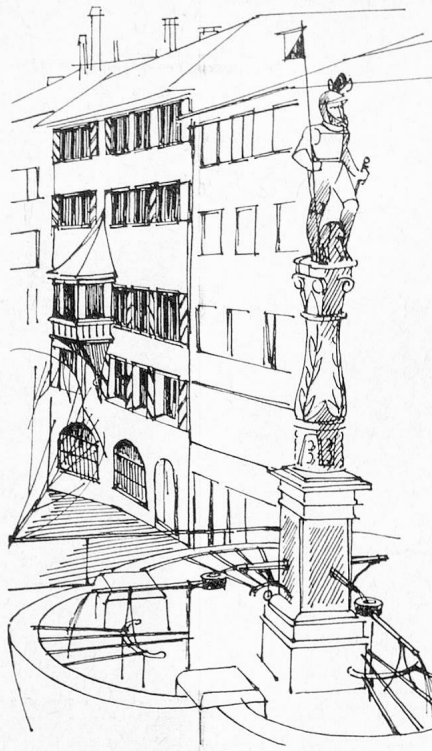

100 Napperons werden an den gewöhnlichen Wochentagen verbraucht und eine entsprechende Anzahl von Tischtüchern und Servietten. Das gibt natürlich viel zu Waschen, und es lohnt sich, mit aller Folgerichtigkeit darauf zu achten, daß die teuren Linnen und anderen Textilien durch die richtige Waschmethode und durch schonende Waschmittel eine recht lange Lebensdauer behalten.

Als Herr und Frau Surber im Jahre 1950 den Königstuhl übernahmen,

haben sie sich vom Beratungsdienst der Seifenfabrik Steinfels eine eigene Waschmethode, zu der vorhandenen

Waschmaschine passend, ausarbeiten lassen. Gewaschen wird mit einem 10-Kilo-Automat mit MAGA (zum Vorwaschen) und mit ATLANTIS (zum Kochen der Wäsche). Getrocknet wird im Trockenraum und bei schönem Wetter auf der Zinne, denn es hat ja keine Fabrikamine in der Nähe und der muntere Seewind besorgt die Aufgabe gut und schnell.

Die Steinfels-Methode hat sich bewährt. Es sind Servietten vorhanden, die tausendmal gewaschen worden sind. In zehn Jahren mußte knapp die Hälfte des Wäschebestandes ersetzt werden. Dabei wird alles Zweifelhafte recht-

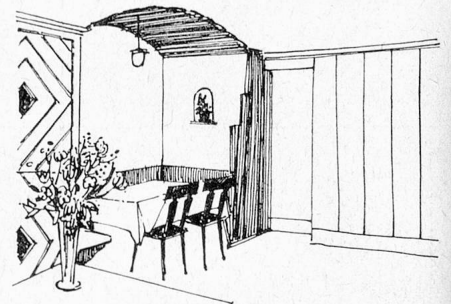

zeitig ausgeschieden. Schöne und gepflegte Tischtücher und Servietten gehören zum guten Essen und Trinken; sie sind Visitenkarte und Empfehlung für die gepflegte Gaststätte!

Saubere und frisch duftende Wäsche wird auch in Ihrem Spital, in Ihrem Heim, in Ihrer Anstalt geschätzt. Unser erfahrenes Fachpersonal beschäftigt sich gerne mit Ihren Waschproblemen. Teilen Sie uns bitte Ihre Wünsche mit oder verlangen Sie den Besuch unserer Vertreter. Wir suchen auch für Sie eine Lösung, die Ihnen erlaubt, sparsam und schonend zu waschen.

STEINFELS

Friedrich Steinfels Zürich 23, Telephon 051/42 14 14

die leistungsfähige Seifenfabrik für den Großbetrieb

Alle Näh-
und Flicksorgen
ein für allemal
abschaffen

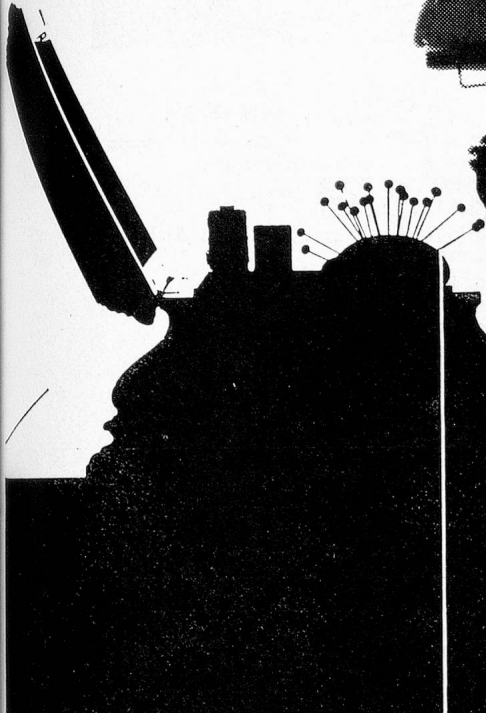
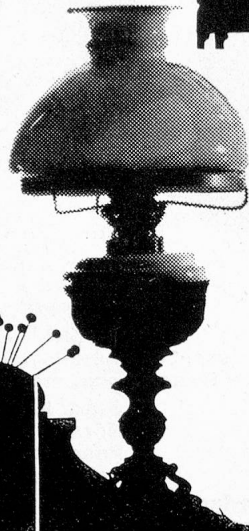

Die BERNINA- 600 ist die vollkommen neue Zickzack-Nähmaschine. Näht alle Geradstich- und alle Zickzackarbeiten. Stopft alles. Original BERNINA-Zickzack-Mechanismus. Fadenspannung die nicht verändert werden muß. Patentierte BERNINA-Nähfüße. Anschlagetisch, eleganter Koffer.

Alle 80 Sekunden wird eine BERNINA hergestellt – daher der günstige Preis. Über diese Nähmaschine müssen Sie noch mehr wissen. Lassen Sie sich daher per Post den Prospekt BERNINA- 600 zustellen.

575.-

Fr. netto Kassa

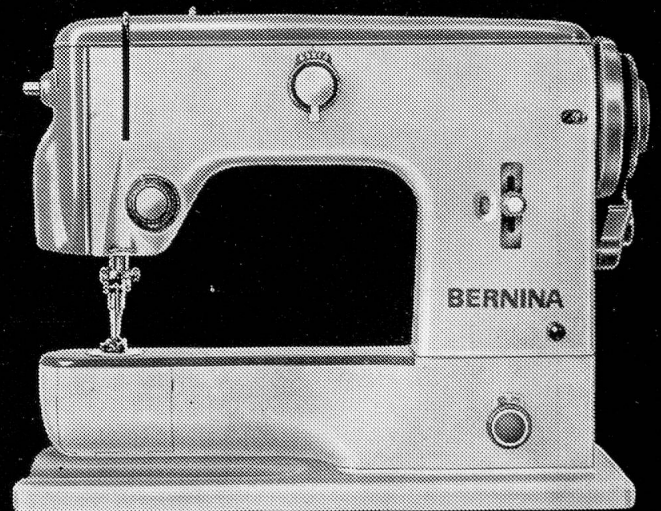

Fritz Gegauf AG
BERNINA-Nähmaschinenfabrik
Steckborn TG

BERNINA



A. CLEIS A.G.

Gegr. 1872

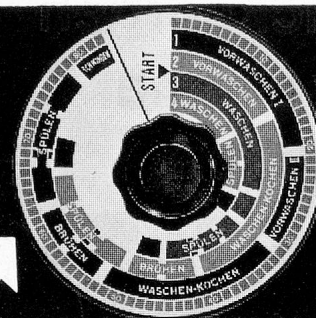
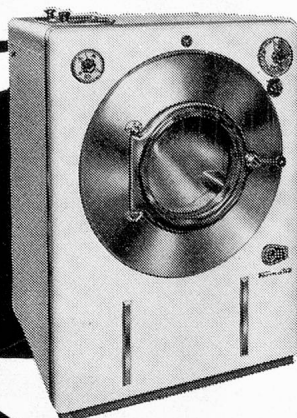

NEU! Ein Griff . . ein Dreh . .
und das Waschen kann beginnen, dank dem von
uns neu entwickelten und zuverlässigen

Formatic-Timer

Er sorgt automatisch für den richtigen Ablauf
des Waschprogramms

- 1 Stark beschmutzte Wäsche
- 2 Normal beschmutzte Wäsche
- 3 Passantenwäsche
- 4 Feinwäsche, Wolle, Seide, Nylon

Verlangen Sie für unsere vollautomatischen
Frontal-Waschmaschinen mit dem **Formatic**
Timer-System à 6, 10, 20 oder 30 kg Trocken-
wäsche, unverbindliche Auskunft

A. Cleis AG Sissach Tel. 061 85 13 33

Büro und Vorführungslokale:

Basel

Bern

Lausanne

Zürich

Lips-Küchenmaschinen

für jeden Betrieb

Unverbindliche Beratung und Verkauf durch unsere Fabrik
und unsere Vertreter

H. Bay

Aarau

064 / 2 33 58

V. Lukas

Zürich

051 33 22 05

W. Leutwyler

Lausanne

021 / 26 47 86

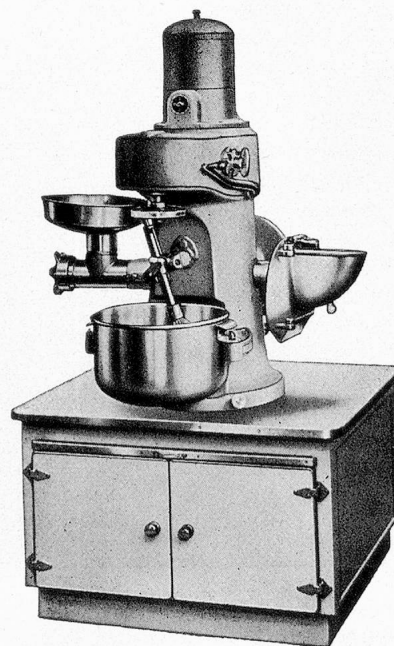

Maschinenfabrik

J. LIPS URDORF ZH

Telefon (051) 98 75 08

Gegründet 1880

Vertrauen und Zuversicht

im Kranken wecken und es ist vieles gewonnen...
Schon der erste Blick in ein Krankenzimmer verrät ob es freundlich und sauber...
ob Einrichtungen und Möblierung neuzeitlich und bequem oder veraltet
kurz, ob die LEITUNG bestrebt ist, das Kranksein erträglicher zu machen und für die Genesung günstige Voraussetzungen zu schaffen.

Aber nicht nur für den Patienten ist das modern eingerichtete Krankenzimmer eine Wohltat auch für das Pflegepersonal, denn es erleichtert und kürzt die Arbeit und vereinfacht die Handhabung.

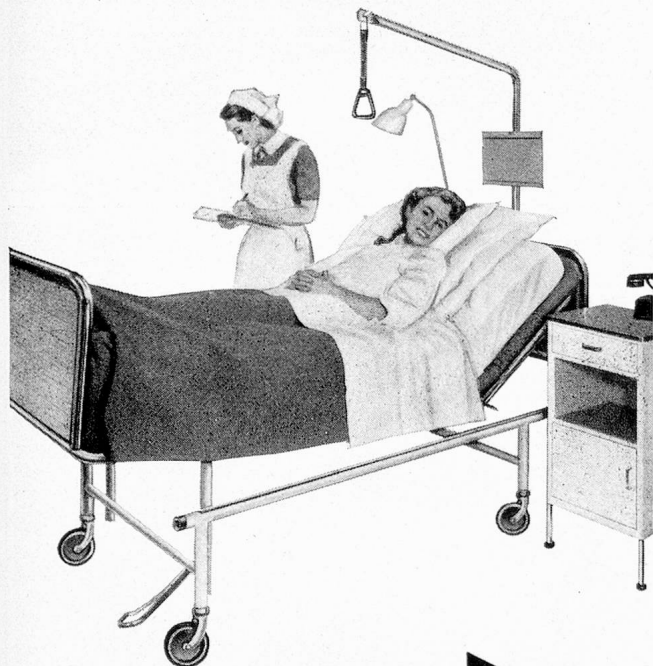

Bigla

Wir entwickeln und fabrizieren Krankenmobiliar seit über 50 Jahren und können Ihnen bestimmt mit interessanten Vorschlägen dienen. Fachleute stehen Ihnen jederzeit mit Rat und Offerte gerne zu Verfügung.

Bigler, Spichiger & Cie. A.-G.
Biglen (Bern)

Tel. 031 / 68 62 21

Sauber und trocken

...auf raschestem Weg soll Ihr Geschirr werden. Deshalb verwenden Sie im Waschautomaten Relavit (Pulver) und trocknen mit Relaxin oder E-140 im Glanztrocknungsverfahren nach. Und das Wichtigste: Mit Van Baerle-Produkten waschen Sie billiger und absolut zuverlässig!

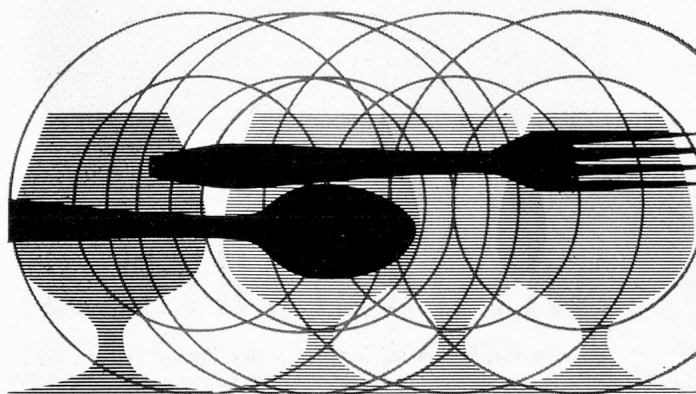

Relavit eignet sich für jede Maschine und ist als einziges Geschirrwaschmittel für Automaten mit dem Gütezeichen des Schweizerischen Instituts für Hauswirtschaft, SIH ausgezeichnet.



Van Baerle Münchenstein

RELAVIT
RELAXIN
E-140

Kiefär BGG

Der Patient soll gesund und das Personal entlastet werden. Diese beiden Forderungen waren bei der Konstruktion unserer Spitalmöbel wegleitend



BASLER
EISENMÖBELFABRIK AG.
SISSACH

Metzger

NATÜRLICHER SCHLAF!

Die Schlaraffia-Einlage mit ihrer sinnreichen Konstruktion von 666 Federn und 2 elastischen Innenrahmen verleiht jene **Stabilität**, durch welche die Schlaraffia-Matratze **weder abkippt noch „schwimmt“**.

Nie gerät man in eine **unbequeme Schräglage**, sondern liegt immer **wieder „schlafrichtig“**.

Wieso spricht man von der körperfreundlichen **SCHLARAFFIA**?

Weil für ihre Polsterung ausschliesslich **Naturhaare-Wolle** und **Baumwolle** verwendet werden. Diese **Naturfüllungen** aber sind **körperfreundlich**. **SCHLARAFFIA**-Matratzen **vertragen Luft** und **pralle Sonne**, daher **vollhygienisch**, **vollatmend**, ja auch **im Liegen vollatmend** und **nie zur Transpiration reizend**. Selbst **Fieberkranke** finden **Linderung**. 30 Jahre Erfahrung

SCHLARAFFIA

MATRATZE



SCHLARAFFIAWERK AG BASEL

DREISPITZ TELEPHON (061) 34 69 60

Ja,
Hügli Suppe
ess
ich
doch!

zum Beispiel die Ochsen-Bouillon Gourmet,
die einer hausgemachten Bouillon
zum Verwechseln ähnlich schmeckt!

Hügli Nahrungsmittel AG Arbon TG

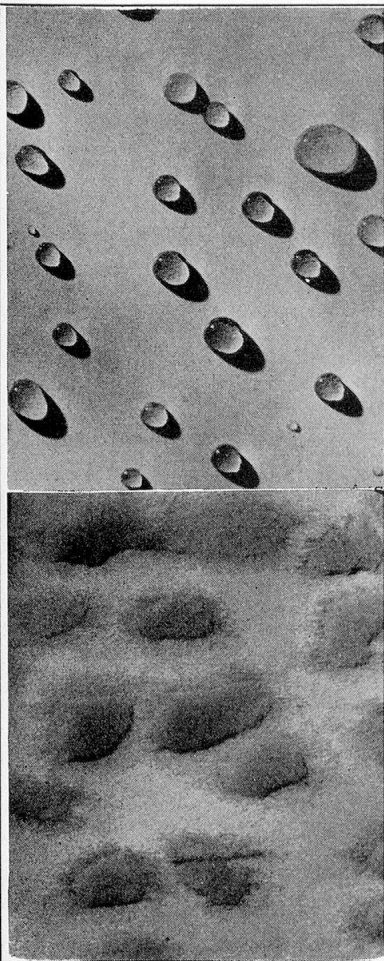

Erst nach erfolgter Durchnetzung der Wäsche kann das Waschmittel mit seiner Arbeit beginnen. Je rascher und gründlicher dies erfolgt, umso wirtschaftlicher wird Ihr Waschverfahren.

UNIVERSAL **spezial**

seifenhaltiges Waschmittel, kombiniert mit besten waschaktiven Substanzen zum **Vorwaschen** und für die **Hauptwäsche** ohne Perborat. Für alle Wascheinrichtungen (auch Kupfertrommeln)

UNIVERSAL

seifenhaltiges Waschmittel kombiniert mit spezieller waschaktiver Substanz — mit Perborat. **Das ideale Hauptwaschmittel**

Zum Vorwaschen: SORA 40, FLORINA, OLINA-Paste.

Unser technischer Beratungsdienst steht jederzeit zu Ihrer Verfügung

SEIFENFABRIK HOCHDORF

für beste und schonendste Waschmittel

Telefon (041) 88 10 36

Avro-dry-Tumbler

Der vollautomatische
Schweizertumbler



zeichnet sich aus durch:
Leistung
solide Konstruktion
einfache Bedienung
kleine Betriebskosten

Avro-Dry-Tumbler
finden **immer grössere
Verbreitung.**
Sie werden in allen
Grössen und für alle
Heizarten gebaut.
Stundenleistung
von 6—80 kg
Trockenwäsche

Comptoir Suisse
Lausanne 10./25. 9. 1960
Halle 4, Stand 406

Diakonissenanstalt Riehen

Albert von Rotz Ingenieur Basel 12

Friedensgasse 64—68

Maschinenbau - Vollautomatische Wäschetrocknung

Tel. (061) 43 99 88/87/86

Ganzmetall-Economats

System Ernst

**...schützen Ihre
Lebensmittel
vor Verderb!**

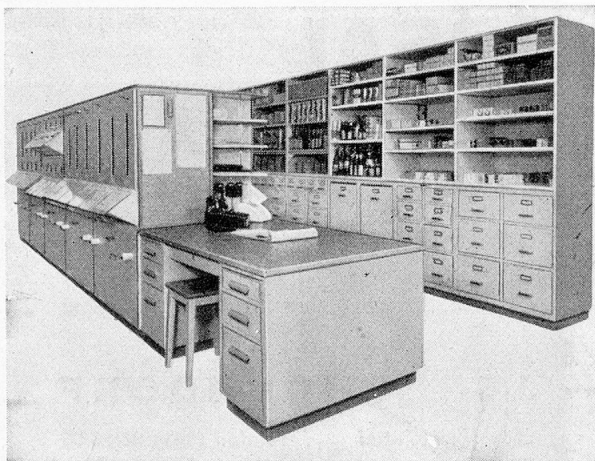

Beliebig kombinierte Klein-
und Grossanlagen für jeden
Betrieb und jedes Budget
geeignet.

Verlangen Sie unsere unver-
bindlichen Vorschläge

**F. Ernst Ing. AG
Zürich 3
Weststrasse 50**

Telephon (051) 33 62 44

Ultra-Bienna

garantiert das längste Leben Ihrer Wäsche!

Dieses führende Seifenwaschmittel wäscht zuverlässig, bleicht sehr schonend und verleiht der Wäsche höchstes Weiss und klare Farben. Für Waschautomaten besonders geeignet und empfohlen.

SOBI zum Vorwaschen normalschmutziger Wäsche

BIO . 40 zum Vorwaschen oder Einweichen fettig-schmutziger Leib-, Küchen- und Berufswäsche

PERBORAT EXTRA Sauerstoffbleichmittel

ANGORA für feine Wäsche, Wolle, Seide und Nylon
Verlangen Sie unseren kostenlosen und unverbindlichen Beratungsdienst.

SEIFENFABRIK SCHNYDER, BIEL 7

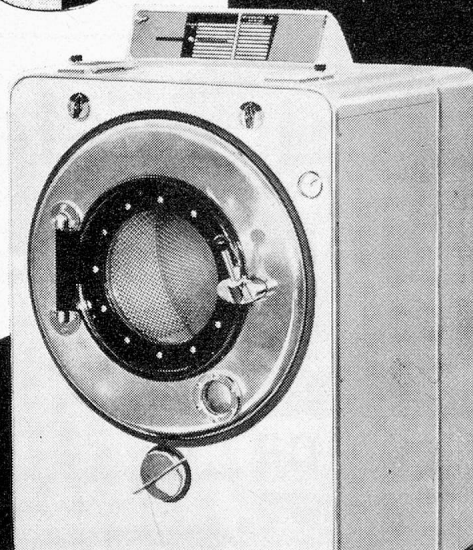

Wählen Sie künftig druckgerösteten **USEGO** Kaffee



er bietet:

**mehr Aroma
grössere Ergiebigkeit
und längere Haltbarkeit**

Druckgerösteter **USEGO** Kaffee schon ab Fr. 6.80 p. kg

USEGO

**Löst auch Ihre
Kaffeeprobleme!**

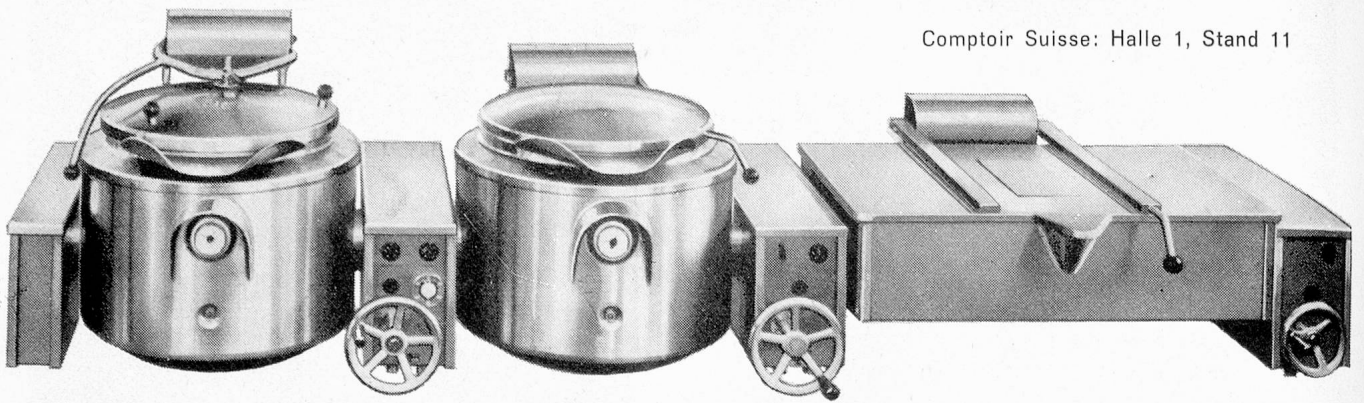

Leistungssteigerung in der Grossküche

... trotz Personalmangel. Eine Lösung dieses wichtigen Wirtschaftsfaktors ist die Rationalisierung des Betriebes. Dazu gehören in erster Linie leistungsfähige Anlagen. Wir helfen Ihnen, die vielfältigen Probleme, die sich bei der Neueinrichtung oder Modernisierung einer Grossküche stellen, wirtschaftlich und rationell zu lösen. Die Spezialabteilung unseres Beratungsdienstes steht Ihnen für die Neueinrichtung oder Modernisierung Ihrer Küche kostenlos zur Verfügung. Setzen Sie sich rechtzeitig mit unseren Fachleuten in Verbindung und profitieren Sie von ihrer langjährigen Erfahrung. Schreiben oder telefonieren Sie uns — wir werden Sie unverbindlich beraten.



Elcalor AG, Aarau Tel. 064/23691

Beim Anschaffen von Matratzen

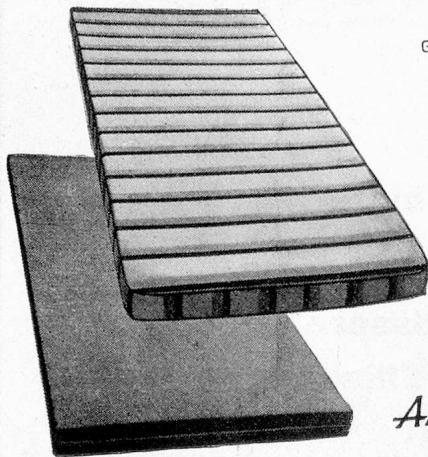

GURIPOR ANATOMIC
aus Latexschaum
in Betracht ziehen

ANATOMIC



Praktische Prüfung Schweiz.
Institut für Hauswirtschaft
bestanden



Die GURIPOR-Matratze ist ein bewährtes Schweizerfabrikat. Dank dem verstärkten Mittelteil ist die Matratze GURIPOR ANATOMIC vollkommen. Sie stützt den Körper beim Liegen und Sitzen in idealer Weise.

GURIPOR ANATOMIC — ein Spitzenprodukt der

GUMMI-WERKE RICHTERSWIL A.-G. | RICHTERSWIL

Tel. (051) 95 94 21

SANDOPUR A

Das neue, universelle Vollwaschmittel für sämtliche Textilfasern wird auch Sie begeistern!

Unsere Fachleute beraten Sie gerne.
Verlangen Sie bitte ihren Besuch.

**SANDOZ AG.
BASEL**





Unimatic-Favorite-10 die ideale vollautomatische Waschmaschine für Gewerbebetriebe

Unimatic-Favorite-10 mit modernster Tastenbedienung und grossem Fassungsvermögen von 10 kg Trockenwäsche; zweimaliges vollautomatisches Vorwaschen für stark verschmutzte Wäsche; Durchlaufspülung bei erhöhtem Wasserstand; hervorragender Wasch- und Spüleffekt; Trommel, Bottich, Boiler, Ablaufventil und Abdeckung aus Chromnickelstahl-18/8; Schweizer Qualitätsprodukt. Verzinkerei Zug AG, Zug



Comptoir Suisse: Halle 4, Stand 402



ELRO PICCOLO



Wurst und Fleisch bleiben heiss und saftig, so lange Sie wollen! Zum Heisshalten von Fleischkäse, Carrés, Wienerli und Frankfurterli haben Praktiker die überraschende Lösung gefunden: Der ELRO-PICCOLO, diese jüngste Schöpfung unter den ELRO-Apparaten, ist klein im Ausmass, bescheiden im Preis und grossartig in der Leistung! Er ist knapp 60 cm lang und etwa 40 cm breit; er findet Platz auf engstem Raum und lässt sich handlich tragen; er ist vollständig aus rostfreiem Stahl gebaut, solid und form schön: Ein Schmuckstück Ihrer Küche! - Lassen auch Sie sich den ELRO-PICCOLO unverbindlich vorführen! Prospekt Nr. 25

Comptoir, Halle 1, Stand 15

**ROBERT MAUCH
ELRO-WERK**

Bremgarten AG Telefon (057) 7 17 77

Ferrum verdient Ihr Vertrauen,
denn von der genialen Multiprogramm-Steuerung

.....bis zur letzten Schraube

Roger Mayer

ist jeder Bestandteil im Ferrum-Waschautomat von höchster Qualitätsarbeit
Resultat: 2 Jahre Garantie

Die neue Ferrum-Matic ist ein Waschautomat mit bestechenden Eigenschaften. Leistungsfähig, von höchster Qualität, dient er allen Ansprüchen gewerblicher und industrieller Wäschereien. Das Neue daran ist die klug ausgedachte Multiprogramm-Steuerung. Mit leichtem Griff setzen Sie je nach dem Verschmutzungsgrad der Wäsche die entsprechende Steuerscheibe ein. Dadurch wird die vollautomatische Durchführung der verschiedenen Waschprogramme geregelt. Die neue Ferrum-Matic hat in kurzer Zeit begeisterte Aufnahme gefunden. Alle, die damit arbeiten, sind sich einig: hier ist ein wirklich fortschrittlicher Waschautomat geschaffen worden, der sich durch sprichwörtliche Betriebssicherheit auszeichnet. Deshalb konnte die sonst übliche einjährige Fabrikgarantie bei allen Ferrum-Matic auf 2 Jahre ausgedehnt werden.

Ferrum AG Giesserei und Maschinenfabrik Rapperswil/Aarau

ferrum

