

Objektyp: **Advertising**

Zeitschrift: **Fachblatt für schweizerisches Anstaltswesen = Revue suisse des établissements hospitaliers**

Band (Jahr): **25 (1954)**

Heft 4

PDF erstellt am: **25.09.2024**

Nutzungsbedingungen

Die ETH-Bibliothek ist Anbieterin der digitalisierten Zeitschriften. Sie besitzt keine Urheberrechte an den Inhalten der Zeitschriften. Die Rechte liegen in der Regel bei den Herausgebern.

Die auf der Plattform e-periodica veröffentlichten Dokumente stehen für nicht-kommerzielle Zwecke in Lehre und Forschung sowie für die private Nutzung frei zur Verfügung. Einzelne Dateien oder Ausdrucke aus diesem Angebot können zusammen mit diesen Nutzungsbedingungen und den korrekten Herkunftsbezeichnungen weitergegeben werden.

Das Veröffentlichen von Bildern in Print- und Online-Publikationen ist nur mit vorheriger Genehmigung der Rechteinhaber erlaubt. Die systematische Speicherung von Teilen des elektronischen Angebots auf anderen Servern bedarf ebenfalls des schriftlichen Einverständnisses der Rechteinhaber.

Haftungsausschluss

Alle Angaben erfolgen ohne Gewähr für Vollständigkeit oder Richtigkeit. Es wird keine Haftung übernommen für Schäden durch die Verwendung von Informationen aus diesem Online-Angebot oder durch das Fehlen von Informationen. Dies gilt auch für Inhalte Dritter, die über dieses Angebot zugänglich sind.

Ein Dienst der *ETH-Bibliothek*
ETH Zürich, Rämistrasse 101, 8092 Zürich, Schweiz, www.library.ethz.ch

<http://www.e-periodica.ch>

Die bereits bestbewährte vollautomatische
Universal-Koch-, Back- und Dampfanlage ELRO

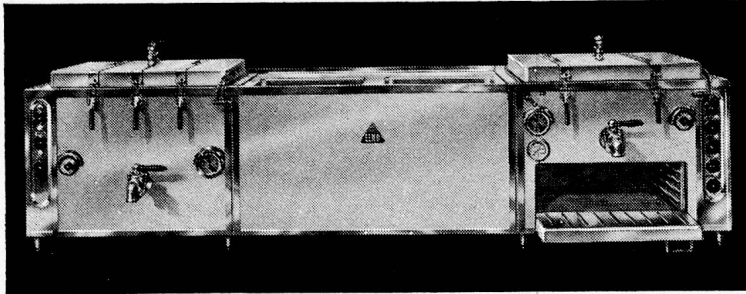

Drillingsanlage mit Backofen

Der moderne und hygienische Kochapparat für jeden Spital-, Anstalts- oder Heimbetrieb, welcher die Vitamine und Aromastoffe während dem Kochprozess schützt und schont.

Dank der seit mehreren Jahren erprobten und bewährten Kochmethode weist das Kochgut im ELRO den kleinsten Gewichtsschwund auf. Ausserdem sind im ELRO gekochte Speisen schmack- und nahrhafter und bewahren Saft und Kraft.

Sämtliche Grössen und Typen von 60 bis 1250 Liter Inhalt als Einzel- oder Gruppenanlage mit oder ohne Backapparat.

Meine erwiesene Spezialität: Sonderanfertigungen in jeder beliebigen Ausführung und Grösse.

**Fabrik-Garantie — Gratis-Kontroll-Services —
Vorteilhafte Zahlungsbedingungen.**

Ausserdem bin ich spezialisiert in der Herstellung von hygienischen Gerätschaften wie Economat-Behälter, Speisetransport-Gefässen, Gratinierschalen, Einsätze aller Art usw., alles aus rostfreiem Stahl.

Alleinverkauf und Beratung durch

ROBERT MAUCH

BREMGARTEN / AARGAU

Tel. (057) 7 17 77

ELRO - WERK





Ein
bindendes
Versprechen

Das Roco-Schildchen auf der Dose ist ein bindendes Versprechen: es ist unsere Garantie für Qualität.

Es verbürgt in jedem Fall ein auserlesenes Produkt, sorgfältige Zubereitung und schonende Konservierung.

Das Roco-Schildchen wird mehr und mehr zum Sinnbild für feine Conserven — im In- und Ausland. Nicht umsonst heisst es:

«Was ROCO heisst, das mundet!»

ROCO CONSERVENFABRIK RORSCHACH AG, RORSCHACH

Die ideale Trockenwürze



für die Großküche

Knorr
AROMAT

Lösen Sie Ihre Transportprobleme mit den praktischen

Speisetransport- behälter

In den doppelwandigen, isolierten Gefässen bleiben die Speisen 10 bis 12 Stunden tadellos esswarm. Auf einfache Art lösen Sie damit das Verpflegungsproblem von entfernten Speiseabgabestellen, Nachtschichten usw.

Solide Ausführung mit verstellbarem Verschluss. Außenmantel aus Stahlblech, Speiseinsatz aus Aluminium, herausnehmbar.

Die Transportbehälter eignen sich besonders gut zum Warmhalten von Suppe, Gemüse, Fleisch, Getränke. Rundes Modell erhältlich mit ein- und zweiteiligem Einsatz in den Grössen von 5 bis 50 Litern.

Viereckiges Modell, ein- oder zweiteiliger Einsatz, 70 Liter Inhalt. Verlangen Sie bitte Offerte

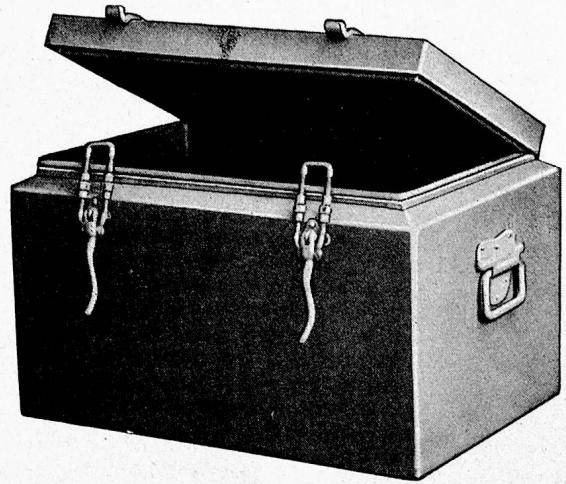

SCHWABENLAND & CIE AG ZÜRICH

Grossküchen- und Konditorei-Einrichtungen Nüscherstr. 44, Tel. (051) 25 37 40

50 Jahre **PF**AFF Wäschereimaschinen

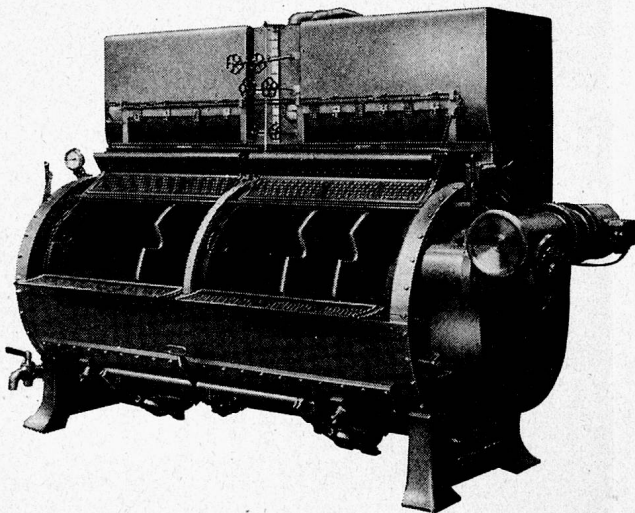

Pullman-Schnellwaschmaschine mit und ohne Messgefäss. Robuste Konstruktion für härtesten Dauerbetrieb. Pat. Weichumsteuerungsantrieb. Inneneinteilung nach Wunsch. Beste Waschwirkung bei grösster Wäscheschonung. Sehr vorteilhafte Preise.

PF A F F Waschmaschinen für Gas-, Kohlen-, Dampf- und elektrische Beheizung.

PF A F F Gross-Absauge-Muldenmangel
Walzendurchmesser 350–1000 mm.

PF A F F Hochleistungszentrifugen
Innentrommel 500–1500 mm.

Lieferung kompletter Wäscherei-Einrichtungen Verlangen Sie bitte Technikerbesuch

H. Hangartner Generalvertretung **Utikon-Zürich** Telephon 33 43 51

ORIGINAL

SCHLARAFFIA

ist und bleibt der

INBEGRIFF DER QUALITÄTSMATRATZE

Es ist die Matratze mit der läng-
sten Fabrikations-Erfahrung

*Durch eine enggewundene Einzel-
abfederung wird das Maximum an
Elastizität erreicht und jede brett-
artige Wirkung verhindert.*

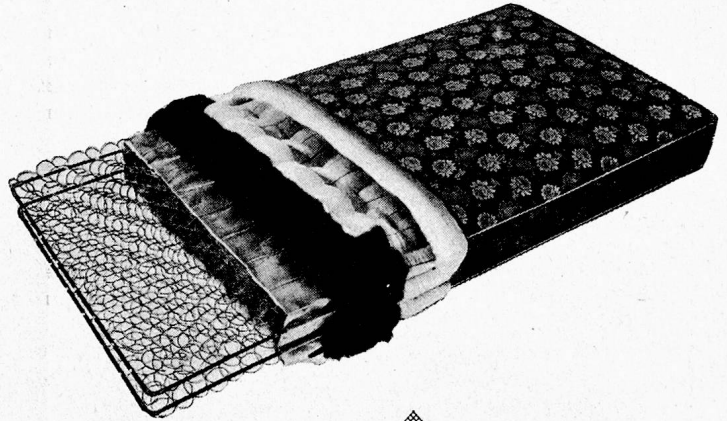

SCHLARAFFIAWERK AG BASEL / Dreispitz

Tel. (061) 5 69 60

In zirka 2 Minuten

schält und reinigt die

Lips - Kleinschälmaschine

unerreicht in
**Leistung und
Qualität**

5 kg Kartoffeln

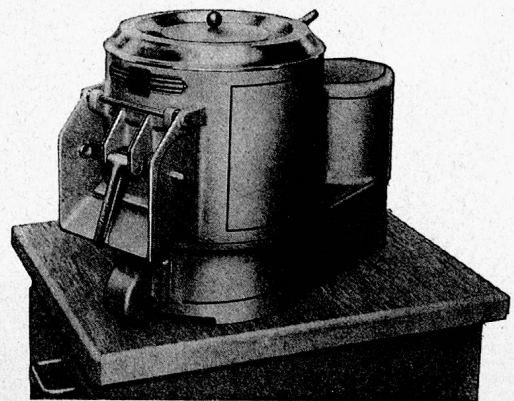

Unverbindliche Beratung und Verkauf
durch die Fabrik und unsere Vertreter:

H. Bay **B. Widmer** **W. Leutwyler**
Aarau Zürich Lausanne

Ein weiteres Erzeugnis der Spezialfabrik von Küchenmaschinen

J. L I P S U R D O R F Z H

Telephon (051) 91 75 08

Gegründet 1880

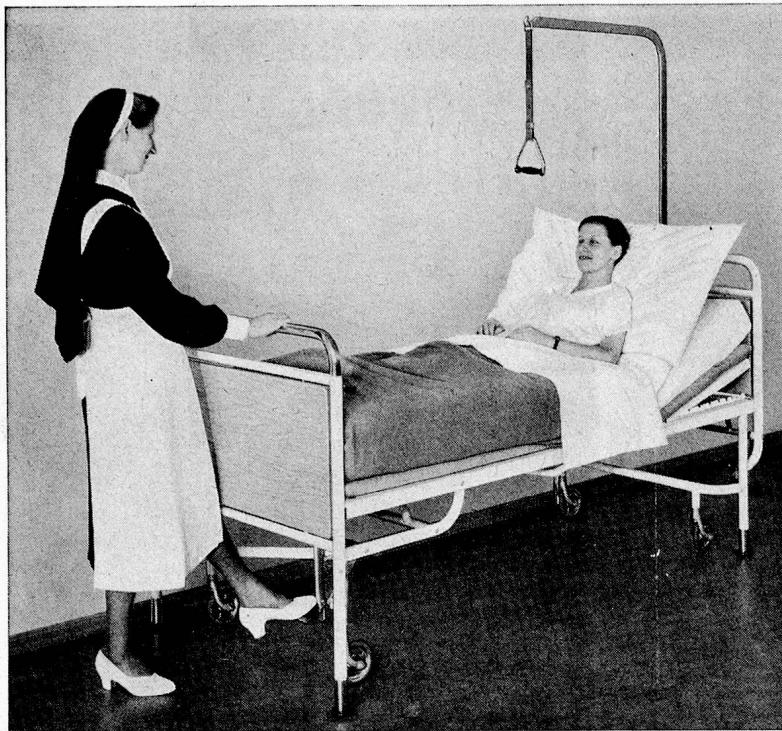

EBO - Bettstelle 929

(Patente: W. Hess, Dübendorf)

Die Bettstelle ist sehr gut manövrierfähig. Bei leichtem Fuß-Druck auf die Pedale (kein Bücken mehr!) senken sich die Füße. Die Rollen sind frei, das Bett steht fest. Bei Heben des Pedals mit der Fusspitze heben sich die Füße. Das Bett senkt sich, ohne irgendwelche Erschütterung für den Patienten, auf die Rollen und ist fahrbereit.



EBO AG. Dürnten ZH

Gegründet 1929

Tel. (055) 2 35 92

Verlangen Sie bitte unsere Prospekte über Anstalts - Mobiliar

Man kann es nun drehen wie man will...

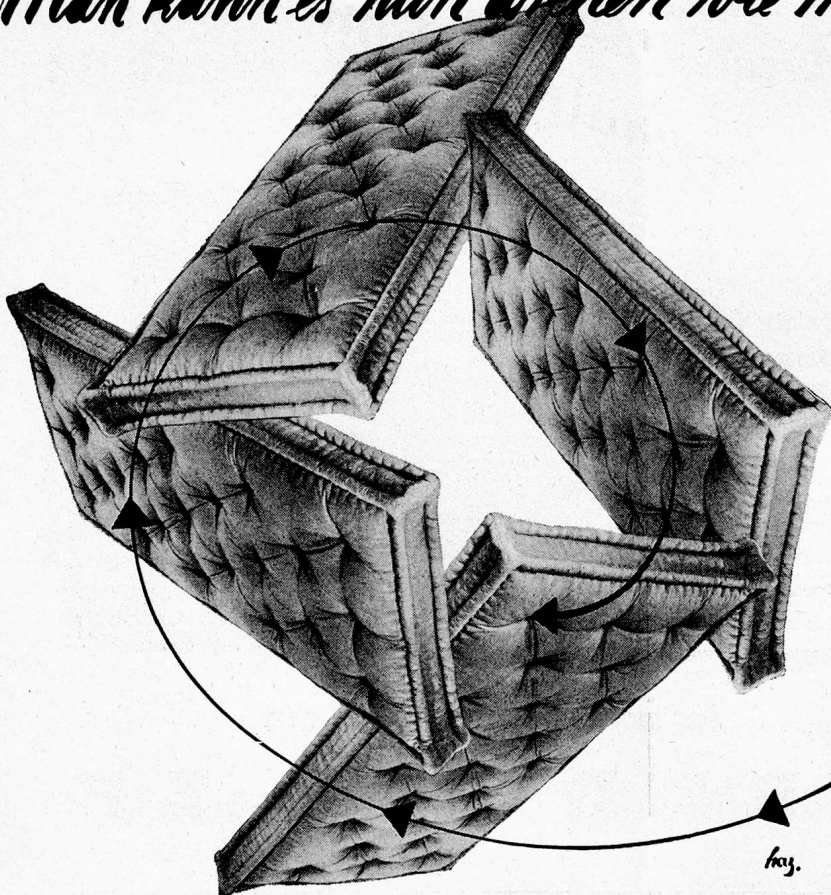

4. Die Rosshaarmatratze ist und bleibt die beste Grundlage für guten Schlaf. Besonders für Krankenhäuser und Anstalten ist sie mit ihrer nie erlahmenden Federkraft und ihrer unübertroffenen Eigenschaften als schlechter Wärmeleiter geradezu wie geschaffen. Sie ist hygienisch und handlich. Und . . .

**WER AUF ROSSHAAR RUHT
SCHLÄFT GUT!**

Roth & Cie., Wangen an der Aare (BE)

J. Schnyder AG., Wädenswil (ZH)

Toggenburger & Cie., Marthalen (ZH)

Gebr. Wittich, Gottlieben (TG)

Rosshaarspinnerei Basel AG., Basel-Augst

ERNST-ECONOMATS

Ganzmetall



die idealste Lösung

für hygienische Lebensmittel-Lagerung und rationellste, praktische Arbeitsweise. — Verlangen Sie den Spezialprospekt oder Vertreterbesuch.

F. ERNST ING. AG. ZÜRICH 3 TELEPHON 051/336244 WESTSTRASSE 50/52

*Sämtliche
Maschinen*

für

Wäscherei

und

Glätterei

vom Fachmann



**REINEVELD
„TORNAO“
TUMBLER**

40—60 kg Trockenwäsche pro Stunde
Dampf-, Gas- oder elektr. Beheizung
ab Fr. 3700.—

ELZ **JULES LÜSCHER**
INGENIEURBÜRO ZÜRICH

Scheideggstrasse 68

Tel. 051/277344



Aus unserem Fabrikationsprogramm:

Für

ANSTALTEN, HEIME und ASYLE

erstellen wir Spezialanlagen in Leistung und Ausführung den jeweiligen Verhältnissen und Bedürfnissen angepasst, wie:

ORTSFESTE UND TRANSPORTABLE
KÜHLSCHRÄNKE
KÜHL- UND GEFRIERRAUMANLAGEN
FÜR FLEISCH, GEMÜSE, MOLKEREI-
PRODUKTE ETC.
GLACE- UND FREEZERANLAGEN
EISERZEUGER

Fachmännische Beratung Erste Referenzen



Für Ihre Wäsche
nur noch

HEXAPAN

auf SEIFEN-Basis

Der beste Garant für eine blitzsaubere Wäsche ist immer noch die Seife, die zugleich das Gewebe schont. Hexapan ist auf Seifenbasis aufgebaut, wäscht schonend und trotzdem gründlich, enthärtet das Wasser und bleicht zugleich, macht also weitere Zutaten überflüssig.

Gratismuster durch die Fabrik

IMBACH AG. WOHLLEN TEL. 057, 6 13 14

CAFE - RESTAURANT



USEGO-Kaffee ein Genuss!

Der Kenner bestätigt das immer wieder und es ist kein Zufall, dass dieser Kaffee zu den meistgekauften in der Schweiz gehört. - USEGO-Jubiläumskaffee wird auch am USEGO-Stand an der HOSPES (Halle 5a, Nr. 516) sowie während der ganzen Dauer der Ausstellung im internationalen Restaurant der HOSPES ausgeschrieben.

Bezugsquellen-Nachweis durch

UNION USEGO OLTEN

Niederlassungen in Winterthur, Lausanne, Landquart, Bironico



Gesund essen!

Gesund werden!

Gesund bleiben!

In der neuzeitlichen, gepflegten Küche und für Diät- und Krankenkost im besonderen kochen Sie schmackhaft und doch leicht verdaulich mit NUSSGOLD «weiss»! Dieses vollständig naturreine Pflanzenfett erster Güte wird auch vom empfindlichen Magen gut vertragen!

Ein praktischer Wink!

Weder Gesunde noch Kranke lieben das Gemüse aus dem Wasser gezogen. Spinat mit NUSSGOLD «weiss» gedämpft und mit Kräutlein gewürzt, schmeckt köstlich und ist doch leicht verdaulich.

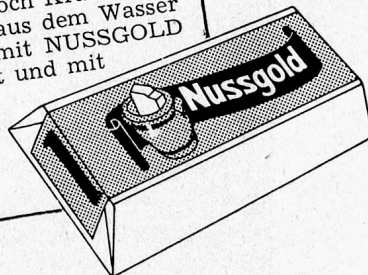

Speisefettwerke AG GATTIKER & CO Rapperswil SG

Der Patient soll gesund und das Personal entlastet werden. Diese beiden Forderungen waren bei der Konstruktion unserer Spitalmöbel wegleitend

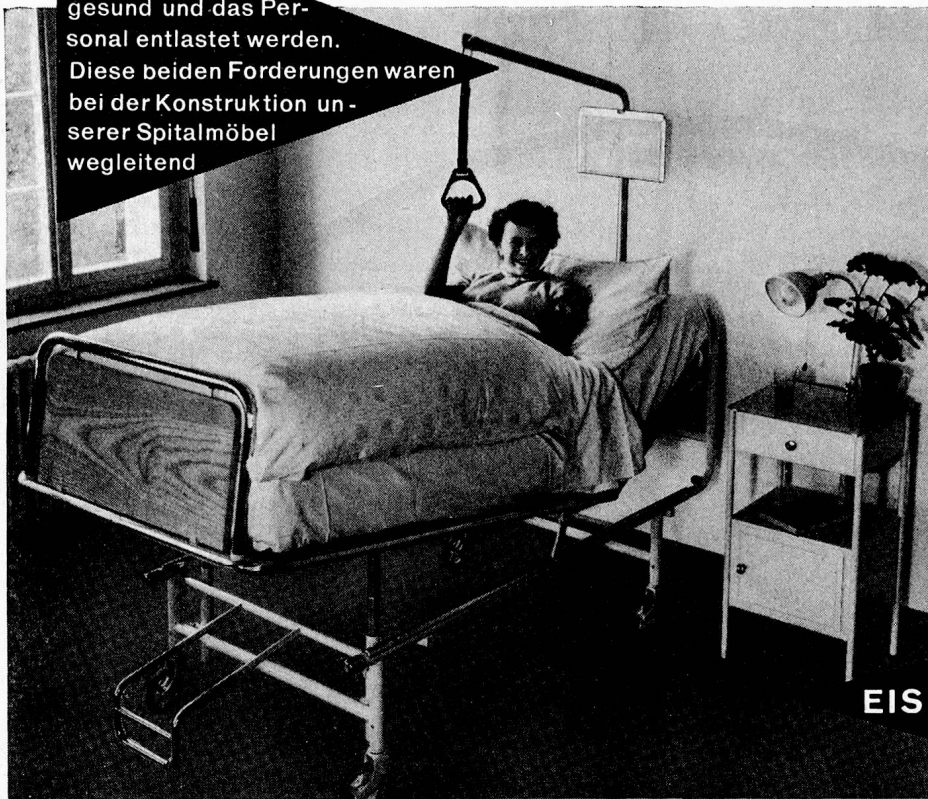

**BASLER
EISENMÖBELFABRIK AG.
SISSACH**
Tel. (061) 744 61

Metzger

... die „gommapiuma“ -Matratze (marque déposé) setzt sich durch

Sie bietet unübertroffenen Komfort, warme Behaglichkeit und einzigartige Hygiene!

Keine Unterhaltskosten mehr!

Die „gommapiuma“-Matratze muss nie gewendet, nie geklopft und nie aufgeschüttelt werden. Ein Aufarbeiten im Laufe der Jahre ist nicht nötig, weil die ursprüngliche Form unbegrenzt erhalten bleibt.

Die Anschaffungskosten sind somit die einzigen Kosten!

„gommapiuma“ -Matratzen (marque déposé)

sind Produkte der **IRELLI sapsa**

Die „gommapiuma“-Matratzen ●
werden mit beige oder blauem ●
Sanitätsdrilich-Überzug geliefert, ●
für Spezialfälle auch mit urin- ●
beständigem Kautschuk-Überzug ●

Verlangen Sie unverbindlich Prospekte und Vorführung, damit Sie sich ein richtiges Urteil über diese einzigartige Matratze bilden können.

IRELLI -Vertretung für die Schweiz: ARIA A.G. ZÜRICH
Limmatstrasse 214, Telephon (051) 42 56 58/59

HOSPES – Bern 1954

14. Mai – 21. Juni

Sie sehen . . .

. . . in dieser
vielseitigen, hochinteressanten Fach-Ausstellung
eine mit den rationellsten und modernsten
Maschinen ausgerüstete, komplette

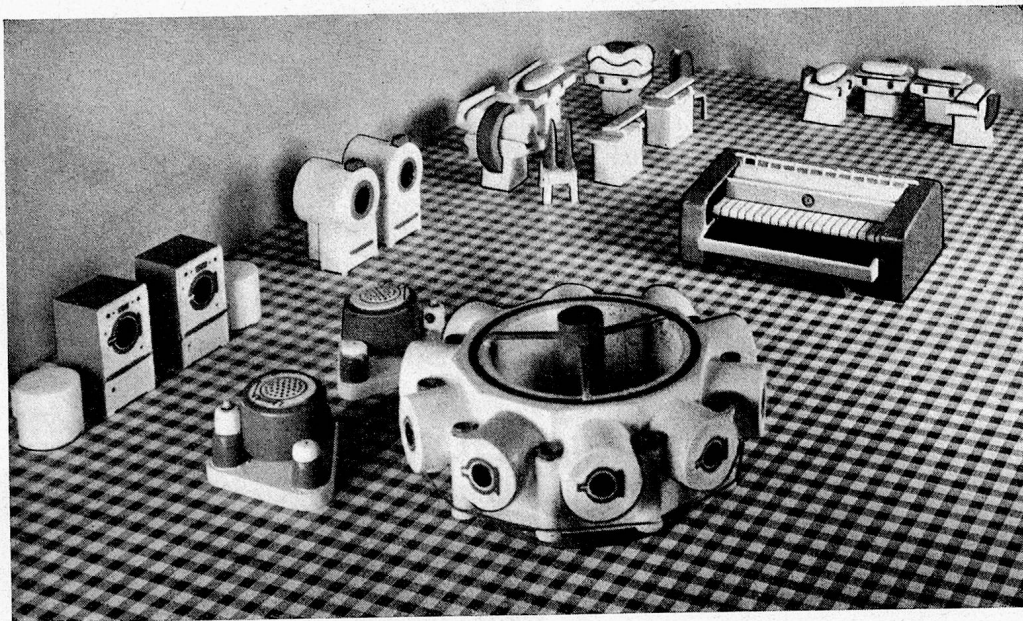

Wäscherei-Anlage in vollem Betrieb!

Halle 2a Stand 2095

Warten Sie mit Ihrem Einkauf – es lohnt sich –
entscheiden Sie nach Besichtigung der Hospes!

 **Wamag**

WÄSCHEREI-MASCHINEN A.G. ZÜRICH

Zweierstrasse 146 Telephon 35 2155