

Inventar von Landschaftseingriffen = Inventaire des interventions dans le paysage = Inventory of human interference in the landscape

Autor(en): **[s.n.]**

Objektyp: **Article**

Zeitschrift: **Anthos : Zeitschrift für Landschaftsarchitektur = Une revue pour le paysage**

Band (Jahr): **20 (1981)**

Heft 4: **20 Jahre "anthos" = "anthos" a 20 ans = 20 years of "anthos"**

PDF erstellt am: **26.09.2024**

Persistenter Link: <https://doi.org/10.5169/seals-135419>

Nutzungsbedingungen

Die ETH-Bibliothek ist Anbieterin der digitalisierten Zeitschriften. Sie besitzt keine Urheberrechte an den Inhalten der Zeitschriften. Die Rechte liegen in der Regel bei den Herausgebern. Die auf der Plattform e-periodica veröffentlichten Dokumente stehen für nicht-kommerzielle Zwecke in Lehre und Forschung sowie für die private Nutzung frei zur Verfügung. Einzelne Dateien oder Ausdrucke aus diesem Angebot können zusammen mit diesen Nutzungsbedingungen und den korrekten Herkunftsbezeichnungen weitergegeben werden. Das Veröffentlichen von Bildern in Print- und Online-Publikationen ist nur mit vorheriger Genehmigung der Rechteinhaber erlaubt. Die systematische Speicherung von Teilen des elektronischen Angebots auf anderen Servern bedarf ebenfalls des schriftlichen Einverständnisses der Rechteinhaber.

Haftungsausschluss

Alle Angaben erfolgen ohne Gewähr für Vollständigkeit oder Richtigkeit. Es wird keine Haftung übernommen für Schäden durch die Verwendung von Informationen aus diesem Online-Angebot oder durch das Fehlen von Informationen. Dies gilt auch für Inhalte Dritter, die über dieses Angebot zugänglich sind.

Inventar von Landschaftseingriffen

Auftraggeber: Kanton Aargau

Verfasser: H. D. Koepfel und M. Fuierer, Metron, Brugg, Begleitung: Hch. Bachmann, ARP Kanton Aargau

Projektdate: Realisierung 1981/82

Beschreibung: Das Inventar der Landschaftseingriffe dient der Erfassung von Beeinträchtigungen unseres Lebensraumes. Es soll aber auch Anhaltspunkte zur Vermeidung oder Verringerung negativer Wirkungen sowie Erhöhung oder Erhaltung positiver Einflüsse von Eingriffen geben. Das Vorgehen erfolgt in drei Hauptschritten: 1. Auswertung von Luftbildern, 2. Begehung der Objekte und 3. die Auswertung der Randlochkarten. Die Luftbilderinterpretation erfolgt nach 7 Eingriffskategorien (siehe Randlochkarte Punkt 2). Bei der Begehung werden die Punkte 3 bis 5 der Karteikarte erhoben. Im Vordergrund der Bewertung steht der Naturhaushalt, das äussere Erscheinungsbild rückt etwas in den Hintergrund.

Inventaire des interventions dans le paysage

Maitre d'œuvre: Canton d'Argovie

Auteurs du projet: H. D. Koepfel et M. Fuierer, Metron, Brugg, Accompagnement: Hch. Bachmann, ARP canton d'Argovie

Données: Réalisation 1981/82

Description: L'inventaire des interventions dans le paysage sert à déterminer les éléments compromettant notre espace vital. Mais il doit aussi fournir des indications sur la façon d'éviter ou de réduire des influences négatives et sur la façon de relever ou de conserver l'influence positive de telles interventions. On procède par trois étapes principales: 1) Evaluation de photos aériennes, 2) Inspection des lieux et 3) évaluation des cartes à perforation marginale. L'interprétation des photos aériennes se fait d'après 7 catégories d'interventions (cf. carte à perforation marginale point 2). Lors de l'inspection des lieux, sont relevés les points 3 à 5 de la fiche. Au premier plan de l'appréciation figure l'économie de la nature, la présentation extérieure passe un peu au second plan.

Inventory of Human Interference in the Landscape

Commissioning authority: Canton Aargau

Authors of project: H. D. Koepfel and M. Fuierer, Metron Brugg, Collaborator: Hch. Bachmann, ARP Canton Aargau

Project data: Implementation 1981/82

Description: The purpose of the inventory of human interference in the landscape is to catalogue the damage done to our environment, but also to give pointers for avoiding or diminishing the negative effects, as well as for intensifying or retaining the positive repercussions of such interference. The procedure consists of three main steps, namely: 1) evaluation of aerial photographs; 2) on-the-spot inspection of the objects, and 3) evaluation of the marginal perforated cards. The aerial photographs are interpreted according to seven categories of interference (see marginal perforated card point 2). Points 3 to 5 of the record card are surveyed during the actual on-the-spot inspection. The natural balance is given priority in the assessment, while outward appearances move somewhat into the background.

Erhebungsbogen A

Inventar-Nr. _____ / 1 2 3 4 5 6 7

Bearbeitet am: _____ von: _____

Akten-Code Abt. Gewässerschutz: _____ (1 = K = Kies 2 = D = Deponie)

Nebenakten Abt. Gewässerschutz: _____

1. Allgemeine Angaben

1.1 Gemeinde: _____ ESTA-Code: _____

1.2 Region: _____ Nr. _____

1.3 Flurnamen: _____ Koordinaten Zentrum: r: _____ h: _____

1.4 Kartenblatt: _____ LK 1:25 000

1.5 Parzelle-Nr.: _____ Grundeigentümer: _____ Adresse: _____

2. Spezielle Angaben

2.1 Kategorie Landschaftsschäden (Luftbild)

1. Grossflächige Materialentnahme und -ablagerung 4. Veränderung an Gewässern

2. Grossflächige Materialablagerung 5. Veränderung am Wald

3. Veränderung der Oberfläche 6. Abtragung - Gefährdung

7. Beeinträchtigung der Landschaft

2.2 Besondere Hinweise, Querverweise (Luftbild = 1, Augenschein = 2):
siehe Inventar-Nr.: _____

3. Fotodokumentation: Aufnahmen am: _____ von: _____

Randlochkarte DIN A5/101/ND Lochkarten-Weik Schlitz, Heisen

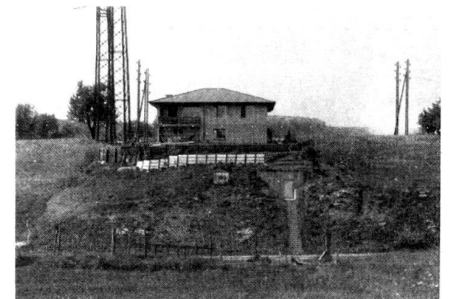

4. Beschreibung des genauen Sachverhaltes (Augenschein):

<input type="checkbox"/> 10 Kiesgrube	<input type="checkbox"/> 40 Auffüllung von Altfläulen	<input type="checkbox"/> 70 Wasser-Reservoir
<input type="checkbox"/> 11 Sandgrube	<input type="checkbox"/> 41 Auffüllung von stehendem Kleingewässer	<input type="checkbox"/> 71 Abwasserreinigungsanlage
<input type="checkbox"/> 12 Lehnggrube	<input type="checkbox"/> 42 Eindöhlung	<input type="checkbox"/> 72 Kenrichverbrennungsanlage
<input type="checkbox"/> 13 Tongrube	<input type="checkbox"/> 43 Kanalisierung, Bachbegradigung	<input type="checkbox"/> 73 Tanklager
<input type="checkbox"/> 14 Stiertruch	<input type="checkbox"/> 44 Uferbefestigung	<input type="checkbox"/> 74 Grosse Einzelbauten
<input type="checkbox"/> 15 Schuttalagerung	<input type="checkbox"/> 45 Uferaufschüttung	<input type="checkbox"/> 75 Antennenanlage
<input type="checkbox"/> 16 Muldeponie	<input type="checkbox"/> 46 Uferabgrabung	<input type="checkbox"/> 76 Umspannanlage
<input type="checkbox"/> 17 Sondermuldeponie	<input type="checkbox"/> 47 Beseitigung von Ufervegetation	<input type="checkbox"/> 77 Freileitungen (Gitter-, Betonmasten)
<input type="checkbox"/> 18 Abbau sonstiger Materialien	<input type="checkbox"/> 48 Zuführung belasteter Wasser	<input type="checkbox"/> 78 Reithalle
<input type="checkbox"/> 19 Ablagerung sonstiger Materialien	<input type="checkbox"/> 49 Schaffung künstlicher Gewässer	<input type="checkbox"/> 79 Gewächshaus
<input type="checkbox"/> 20 Schuttalagerung	<input type="checkbox"/> 50 Waldrandbegradigung	<input type="checkbox"/> 80 Sonstige Einzelbauten
<input type="checkbox"/> 21 Muldeponie	<input type="checkbox"/> 51 Aufforstung von Tallagen	<input type="checkbox"/> 81 Kleingartenanlage
<input type="checkbox"/> 22 Sondermuldeponie	<input type="checkbox"/> 52 Aufforstung von freien Hänglagen	<input type="checkbox"/> 82 Campinganlage
<input type="checkbox"/> 23 Ablagerung sonstiger Materialien	<input type="checkbox"/> 53 Aufforstung	<input type="checkbox"/> 83 Wochenendhausanlage
<input type="checkbox"/> 24	<input type="checkbox"/> 54 Grossflächige Verjüngungsschiebe	<input type="checkbox"/> 84 Sporthalle Tennisanlage
<input type="checkbox"/> 25	<input type="checkbox"/> 55 Einseitige Holzartenwahl	<input type="checkbox"/> 85 Sportanlage
<input type="checkbox"/> 30 Planie natürlicher Geländeformen	<input type="checkbox"/> 56 Waldrodung	<input type="checkbox"/> 86 Schrottplatz
<input type="checkbox"/> 31 Planie kulturlandschaftlicher Geländeformen	<input type="checkbox"/> 57 Waldwegbau	<input type="checkbox"/> 87 Materiallagerplatz
<input type="checkbox"/> 32 Flächige Terrainerhöhung	<input type="checkbox"/> 58	<input type="checkbox"/> 88 Autoabbruch- und Sammelplatz
<input type="checkbox"/> 33 Auffüllung natürlicher Vertiefung	<input type="checkbox"/> 59	<input type="checkbox"/> 89 (Wildes) Moto-Cross
<input type="checkbox"/> 34 Auffüllung natürlicher Einschnitte	<input type="checkbox"/> 60 Erosion	<input type="checkbox"/> 90 (Wildes) Parkplatz
<input type="checkbox"/> 35 Schaffung unnatürlicher Geländeformen	<input type="checkbox"/> 61 Hanganriss	<input type="checkbox"/> 91 Strassenbaumassnahme
<input type="checkbox"/> 36 Kleinflächige Materialentnahme	<input type="checkbox"/> 62 Unbestockte Steilböschung	<input type="checkbox"/> 92
<input type="checkbox"/> 37 Kleinflächige Materialablagerung	<input type="checkbox"/> 63	<input type="checkbox"/> 93
<input type="checkbox"/> 38 Abtragung	<input type="checkbox"/> 64	<input type="checkbox"/> 94
<input type="checkbox"/> 39 Flurwegbau	<input type="checkbox"/> 65	<input type="checkbox"/> 95

Hauptmerkmal: _____

Sofortmassnahme = 1 _____

