Zeitschrift: Zürcher Illustrierte
Band: 9 (1933)
Heft: 30

Titelseiten

Nutzungsbedingungen
Die ETH-Bibliothek ist die Anbieterin der digitalisierten Zeitschriften auf E-Periodica. Sie besitzt keine Urheberrechte an den Zeitschriften und ist nicht verantwortlich für deren Inhalte. Die Rechte liegen in der Regel bei den Herausgebern beziehungsweise den externen Rechteinhabern. Das Veröffentlichen von Bildern in Print- und Online-Publikationen sowie auf Social Media-Kanälen oder Webseiten ist nur mit vorheriger Genehmigung der Rechteinhaber erlaubt. Mehr erfahren

Conditions d'utilisation
L'ETH Library est le fournisseur des revues numérisées. Elle ne détient aucun droit d'auteur sur les revues et n'est pas responsable de leur contenu. En règle générale, les droits sont détenus par les éditeurs ou les détenteurs de droits externes. La reproduction d'images dans des publications imprimées ou en ligne ainsi que sur des canaux de médias sociaux ou des sites web n'est autorisée qu'avec l'accord préalable des détenteurs des droits. En savoir plus

Terms of use
The ETH Library is the provider of the digitised journals. It does not own any copyrights to the journals and is not responsible for their content. The rights usually lie with the publishers or the external rights holders. Publishing images in print and online publications, as well as on social media channels or websites, is only permitted with the prior consent of the rights holders. Find out more

Download PDF: 10.12.2025

ETH-Bibliothek Zürich, E-Periodica, https://www.e-periodica.ch

U Zü 16

28. Juli 1933 · Nr. 30
IX. Jahrgang + Erscheint Freitags

Zürcher Illustrierte

Druck und Verlag:
Conzett & Huber
Zürich und Genf

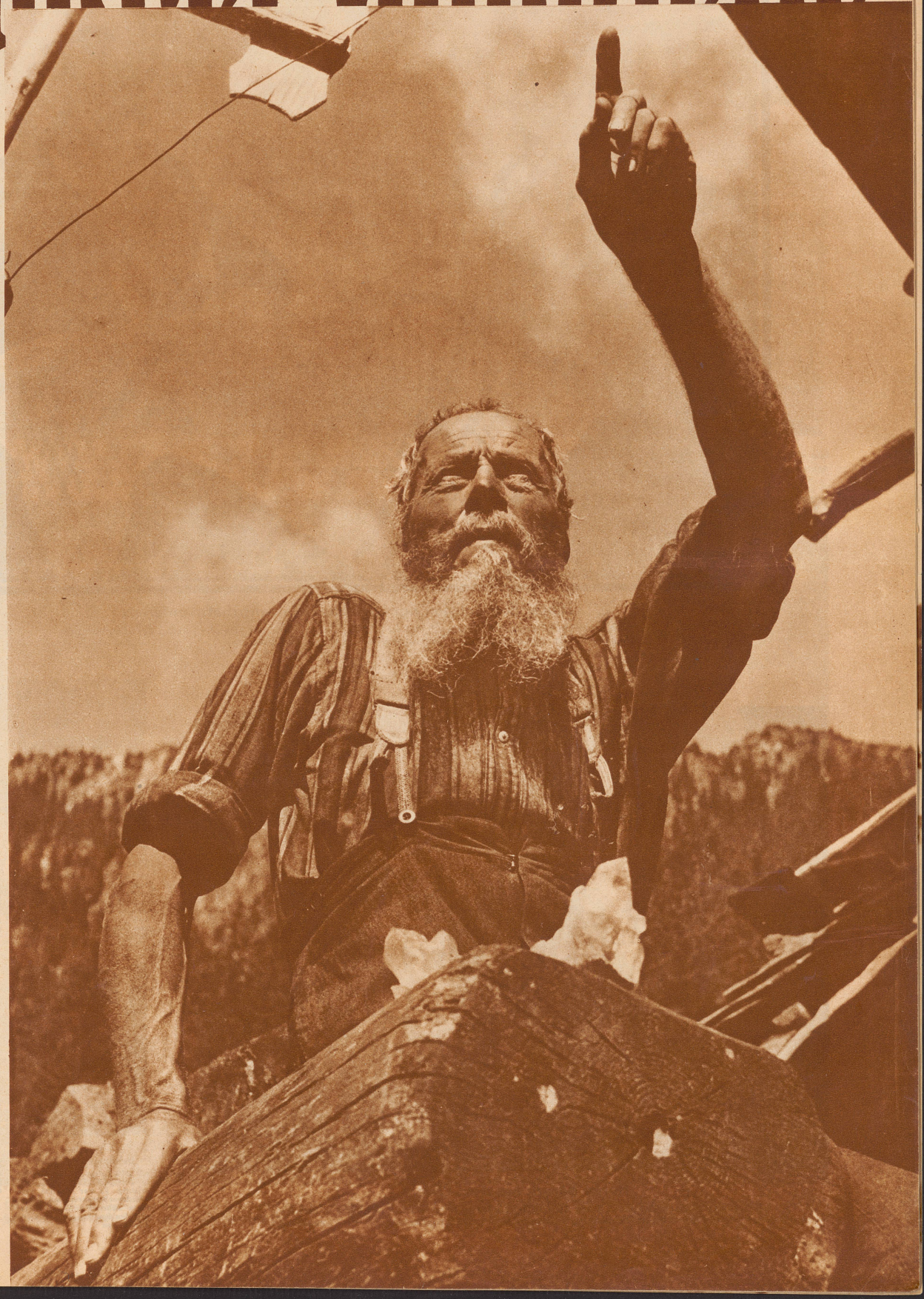

Der Strahler

«Dort oben in den Windgällen», erklärt der «rote Tresch» aus Bristen, «dort liegen noch für viele tausend Franken Kristalle, aber die wird kaum jemand holen, es ist zu gefahrvoll. Ich habe hundertmal versucht hinzukommen, aber es war umsonst.» Weitere Bilder über die Kristallsucher im Kanton Uri auf Seite 952 Aufn. Jost & Steiner

Hinter den Kulissen der Londoner Weltwirtschaftskonferenz

Zwei prominente Delegierte aus Frankreich und der Schweiz: Professor Dr. Ernst Laur, der Direktor des Schweizerischen Bauernverbandes, und der französische Nationalökonom Santier beim Morgenkaffee Aufnahme «Photopress»

Hoher Besuch aus dem Orient

In Bern ist zu kurzem Aufenthalt König Ali von Transjordanien eingetroffen. – Der König in Begleitung von Oberst Haccius bei der Besichtigung der Eidgenössischen Pferderegieanstalt Aufnahme Jost

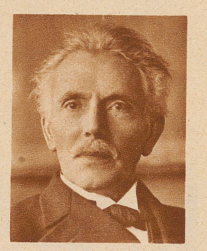

Professor Robert Seidel

1893–1923 Kantonsrat von Zürich, 1898–1923 Stadtrat von Zürich und 1911–1907 Vertreter der Sozialdemokratie im Nationalrat, starb 83 Jahre alt. Als politischer und pädagogischer Schriftsteller und lyrischer Dichter hat er eine reiche Tätigkeit entfaltet

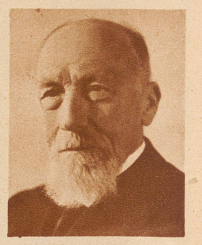

Ingenieur Emil Bürgin

ein Pionier auf dem Gebiete der Elektrotechnik, starb 85jährig in Basel. In der Armee bekleidete er den Rang eines Oberstleutenants der Genietruppen und hatte während der Grenzbesetzung die Basler Rheinbrücken in Obhut

Verwalter
Balthasar Castelberg

seit 1906 Leiter der Arbeiterkolonie Herdern (Thurgau), starb 59jährig. Er war Mitglied verschiedener Korporationen und gehörte während mehreren Amtsperioden dem thurgauischen Großen Rate an

Ingenieur Louis Lüthy

Erbauer mehrerer Bergbahnen, starb 55jährig in Solothurn. Im Militär bekleidete er den Rang eines Artillerie-Oberstleutenants

In Sumatra: Boote (genannt Sulu) auf dem Tobameer, dem größten Binnensee von Sumatra. Diese Sulus sind über 20 Meter lang und schießen pfeilschnell dahin. Vorder- und Hinterteile der Boote sind phantastisch mit Pferdeschweifen und bunten Bändern verziert. Aber auch diese Sulus werden bald zur Vergangenheit gehören, sie werden verdrängt durch kleine Dampfboote, die jetzt schon den größten Verkehr regeln

Bei uns: Die Bieler Gymnasiasten in dem neuen galeerenähnlichen Boot, das an den Ufern des Bielersees großes Aufsehen erregt. Diese Ruderstunden gehören zum Turnprogramm der Schule und stellen eine fröhliche und sinnvolle Neuerung dar

Aufnahme Knuchel