Zeitschrift: Zürcher Illustrierte
Band: 7 (1931)
Heft: 4

Endseiten

Nutzungsbedingungen
Die ETH-Bibliothek ist die Anbieterin der digitalisierten Zeitschriften auf E-Periodica. Sie besitzt keine Urheberrechte an den Zeitschriften und ist nicht verantwortlich für deren Inhalte. Die Rechte liegen in der Regel bei den Herausgebern beziehungsweise den externen Rechteinhabern. Das Veröffentlichen von Bildern in Print- und Online-Publikationen sowie auf Social Media-Kanälen oder Webseiten ist nur mit vorheriger Genehmigung der Rechteinhaber erlaubt. Mehr erfahren

Conditions d'utilisation
L'ETH Library est le fournisseur des revues numérisées. Elle ne détient aucun droit d'auteur sur les revues et n'est pas responsable de leur contenu. En règle générale, les droits sont détenus par les éditeurs ou les détenteurs de droits externes. La reproduction d'images dans des publications imprimées ou en ligne ainsi que sur des canaux de médias sociaux ou des sites web n'est autorisée qu'avec l'accord préalable des détenteurs des droits. En savoir plus

Terms of use
The ETH Library is the provider of the digitised journals. It does not own any copyrights to the journals and is not responsible for their content. The rights usually lie with the publishers or the external rights holders. Publishing images in print and online publications, as well as on social media channels or websites, is only permitted with the prior consent of the rights holders. Find out more

Download PDF: 10.12.2025

ETH-Bibliothek Zürich, E-Periodica, https://www.e-periodica.ch

Der schweizerische Diplomat und Schriftsteller **Dr. Kuno Hofer** fiel letzte Woche einer Liebestragödie zum Opfer. Die Engländerin Mrs. Boulter schoß ihn in seinem Hotelzimmer nieder

Die Frau Kuno Hofers, eine geborene ungarische Adelige, war zur Zeit der Tragödie auf Reisen
Phot. Szante

Damenskiwettlauf in Adelboden. Nach glücklich überstandenem Rennen kommt erst der Photograph und dann geht's zum warmen Tee

Phot. Gyger

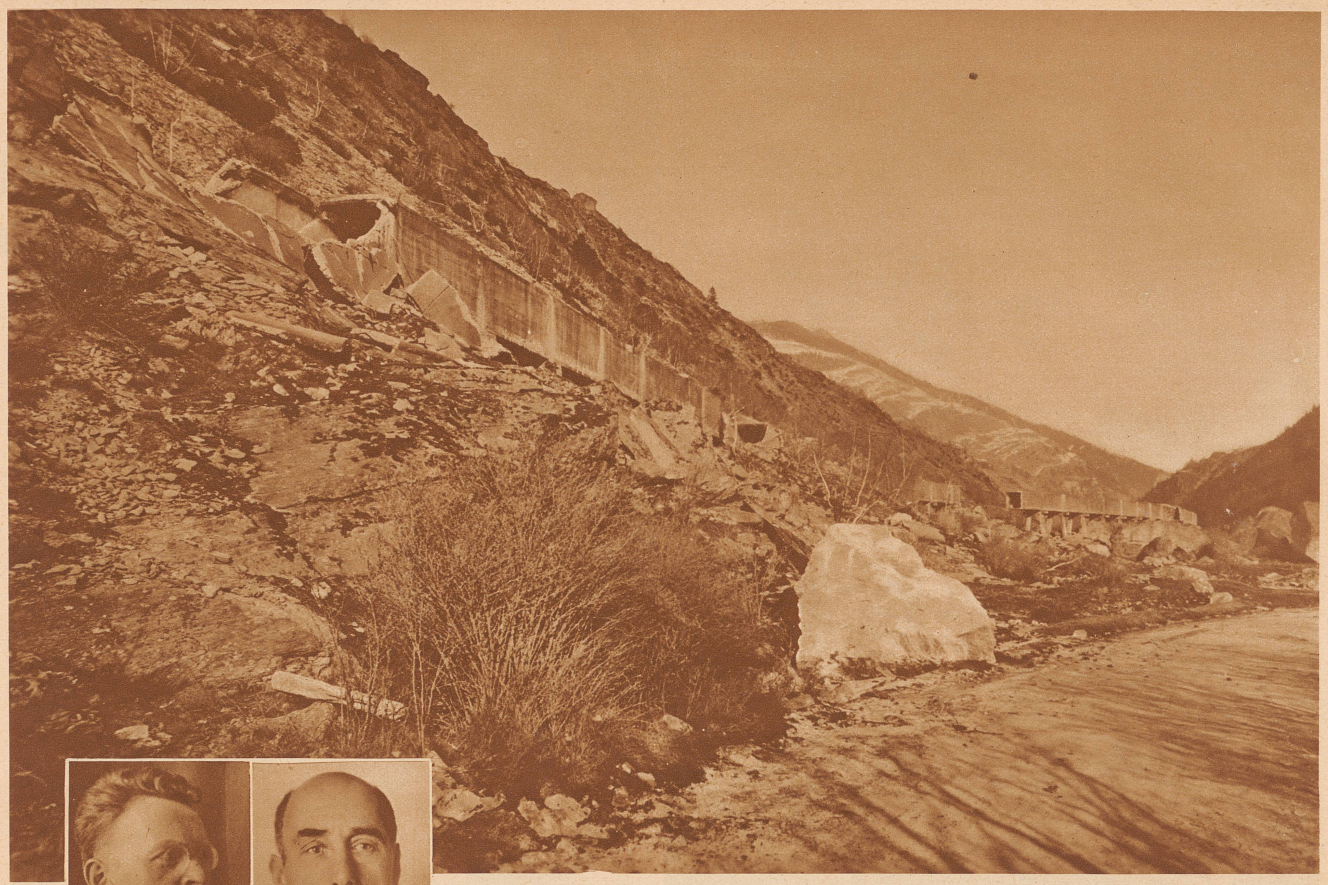

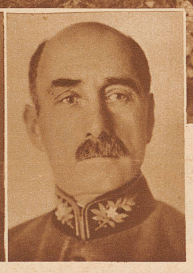

Links außenstehend:
Der Regierungsrat hat den Musiker **Dr. Fritz Gysi** von Zofingen, als Privatdozent an der Universität Zürich tätig, zum Titularprofessor ernannt

Rechts daneben:
Oberstkorpskommandant **Wildbolz** von Bern, während der ersten Jahre der Grenzbesetzung Kommandant der III. Division, feiert sein fünfzigjähriges Dienstjubiläum
(Phot. Teichmann)

Am 14. Januar ereignete sich in der Nähe von Bitsch (Gemeinde Mörel) im Wallis ein Bergsturz, durch den ein Schulmädchen getötet und zwei schwer verletzt wurden. Die Furkastraße wurde durch Felsblöcke, Erdmassen und das aus dem zerschlagenen Kanal des Elektrizitätswerkes der Simplonbahn ausströmende Wasser gesperrt (Phot. Polenghi)

MICKY WILL IMPONIEREN

Die «Zürcher Illustrierte» erscheint Freitags ◆ *Schweizer. Abonnementspreise:* Vierteljährlich Fr. 3.30, halbjährlich Fr. 6.30, jährlich Fr. 12.–. Bei der Post 30 Cts. mehr. Postscheck-Konto für Abonnements: Zürich VIII 3790 ◆ *Auslands Abonnementspreise:* Beim Versand als Drucksache: Vierteljährlich Fr. 4.50 bzw. Fr. 5.25, halbjährlich Fr. 8.65 bzw. Fr. 10.20, jährlich Fr. 16.70 bzw. Fr. 19.80. In den Ländern des Weltpostvereins bei Bestellung am Postschalter etwas billiger *Insertionspreise:* Die einspaltige Millimeterzeile Fr. –.60, fürs Ausland Fr. –.75; bei Platzvorschrift Fr. –.75, fürs Ausland Fr. 1.–. Schluß der Inseraten-Annahme: 14 Tage vor Erscheinen. Postscheck-Konto für Inserate: Zürich VIII 15769
Redaktion: Arnold Kübler, Chef-Redaktor.
Der Nachdruck von Bildern und Texten ist nur mit ausdrücklicher Genehmigung der Redaktion gestattet.
Druck, Verlags-Expedition und Inseraten-Annahme: Conzett & Huber, Graphische Etablissemente, Zürich, Morgartenstraße 29 ◆ Telegramme: Conzetthuber. ◆ Telephon: 51.790