Zeitschrift: Zürcher Illustrierte
Band: 6 (1930)
Heft: 3

Endseiten

Nutzungsbedingungen
Die ETH-Bibliothek ist die Anbieterin der digitalisierten Zeitschriften auf E-Periodica. Sie besitzt keine Urheberrechte an den Zeitschriften und ist nicht verantwortlich für deren Inhalte. Die Rechte liegen in der Regel bei den Herausgebern beziehungsweise den externen Rechteinhabern. Das Veröffentlichen von Bildern in Print- und Online-Publikationen sowie auf Social Media-Kanälen oder Webseiten ist nur mit vorheriger Genehmigung der Rechteinhaber erlaubt. Mehr erfahren

Conditions d'utilisation
L'ETH Library est le fournisseur des revues numérisées. Elle ne détient aucun droit d'auteur sur les revues et n'est pas responsable de leur contenu. En règle générale, les droits sont détenus par les éditeurs ou les détenteurs de droits externes. La reproduction d'images dans des publications imprimées ou en ligne ainsi que sur des canaux de médias sociaux ou des sites web n'est autorisée qu'avec l'accord préalable des détenteurs des droits. En savoir plus

Terms of use
The ETH Library is the provider of the digitised journals. It does not own any copyrights to the journals and is not responsible for their content. The rights usually lie with the publishers or the external rights holders. Publishing images in print and online publications, as well as on social media channels or websites, is only permitted with the prior consent of the rights holders. Find out more

Download PDF: 01.12.2025

ETH-Bibliothek Zürich, E-Periodica, https://www.e-periodica.ch

DAS NEUE MILCHBUCKSCHULHAUS IN ZÜRICH

PHOT. HABERKORN

Rechts nebenstehend: Durchblick durch das Portal

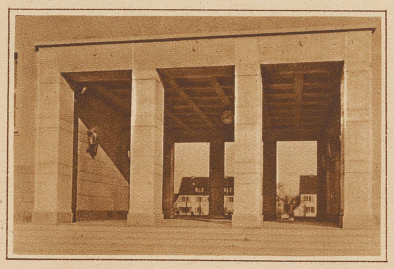

Das neue Klettergerüst wird ausprobiert

Gesamtansicht des neuen Schulhauses mit Turnhallen Phot. Weiler

ABSCHLUSS DER AKADEMISCHEN WELT-WINTERSPIELE IN DAVOS

PHOT. MEERKÄMPER

Einige wenige von den vielen Insassen

Frl. Papetz-Zwack, Wien, Sieger im Paarlaufen

Auch das Damenkunstlaufen gewann eine Wienerin, Frl. Hornung

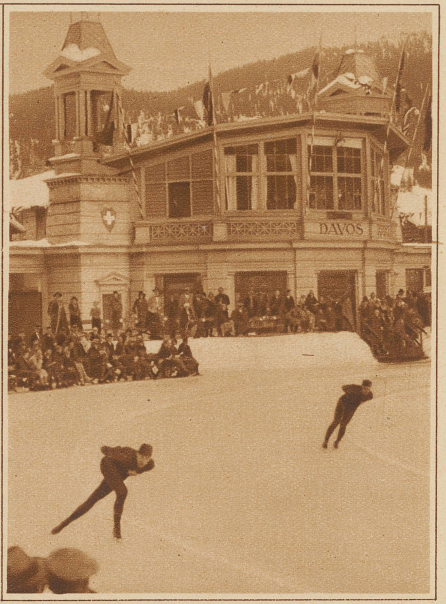

Wie Weltrekorde fallen. Die beiden Weltmeister Thunberg und Ballangrud bei einer Rekordfahrt. Thunberg stellte im Schnellaufen über 1000 m und Ballangrud im 5000 m-Lauf einen neuen Weltrekord auf