Zeitschrift: Zürcher Illustrierte
Band: 3 (1927)
Heft: 9

Rubrik: Aktuelle Bilder aus aller Welt

Nutzungsbedingungen
Die ETH-Bibliothek ist die Anbieterin der digitalisierten Zeitschriften auf E-Periodica. Sie besitzt keine Urheberrechte an den Zeitschriften und ist nicht verantwortlich für deren Inhalte. Die Rechte liegen in der Regel bei den Herausgebern beziehungsweise den externen Rechteinhabern. Das Veröffentlichen von Bildern in Print- und Online-Publikationen sowie auf Social Media-Kanälen oder Webseiten ist nur mit vorheriger Genehmigung der Rechteinhaber erlaubt. Mehr erfahren

Conditions d'utilisation
L'ETH Library est le fournisseur des revues numérisées. Elle ne détient aucun droit d'auteur sur les revues et n'est pas responsable de leur contenu. En règle générale, les droits sont détenus par les éditeurs ou les détenteurs de droits externes. La reproduction d'images dans des publications imprimées ou en ligne ainsi que sur des canaux de médias sociaux ou des sites web n'est autorisée qu'avec l'accord préalable des détenteurs des droits. En savoir plus

Terms of use
The ETH Library is the provider of the digitised journals. It does not own any copyrights to the journals and is not responsible for their content. The rights usually lie with the publishers or the external rights holders. Publishing images in print and online publications, as well as on social media channels or websites, is only permitted with the prior consent of the rights holders. Find out more

Download PDF: 19.11.2025

ETH-Bibliothek Zürich, E-Periodica, https://www.e-periodica.ch

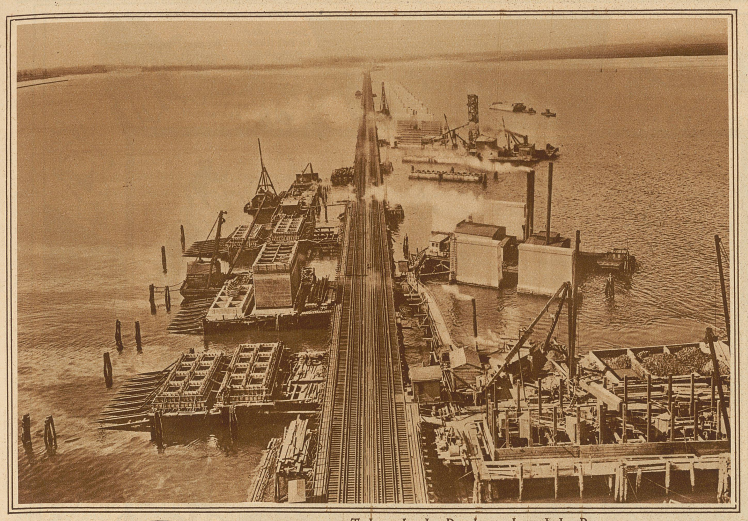

Teilansicht der Brücke während des Baues

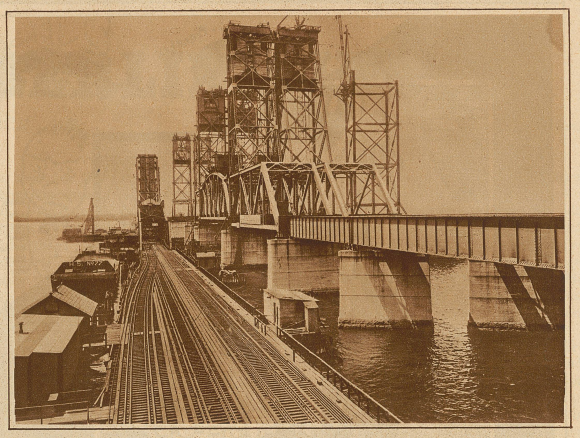

Das Mittelstück mit der Aufzugvorrichtung

Eine neue Riesenbrücke in den Vereinigten Staaten.

Die neueröffnete Brücke über die Newark Bay zwischen Bayonne und Elisabeth ist die größte 4spurige Eisenbahnbrücke der Welt. Sie ist 2,5 km lang und hat in der Mitte 4 bewegliche vertikale Zugstücke, die für die Durchfahrt mit großen Ozeandampfern geöffnet werden. Die Baukosten erreichen ca. 75 Mill. Fr.

Die bekannte Schriftstellerin H. Courths-Mahler feierte ihren 60. Geburtstag

Zum Erdbeben in Jugoslavien

Die obdachlos gewordene Bevölkerung flieht mit ihrer Habe

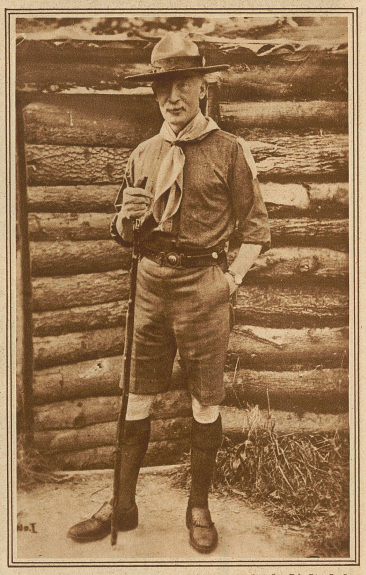

General Sir Robert Baden-Powell, der Begründer der Pfadfinderbewegung, feierte letzten Dienstag seinen 70. Geburtstag

Aktuelle Bilder aus aller Welt

Auf dem Bahnhof in Hull (England) stießen zwei Personenzüge mit voller Fahrgeschwindigkeit aufeinander, wobei 11 Reisende getötet wurden. Unser Bild zeigt den einen der beiden Züge, dessen vorderste zwei Wagen vollständig ineinandergeschoben wurden

Bild rechts: **Gaia-Porto.** Die Abgesandten der Revolutionäre, Kommandant de Morais und Major Severino, werden mit verbundenen Augen zum Kommandanten der Regierungstruppen geführt

Bilder vom Aufstand in Portugal

Ein mit Maschinengewehren beschossenes Haus in Lissabon

Barrikaden und Schützengraben der Revolutionäre in einer Straße Portos

Wi-wi-Pfanebex

Sisch mer öpperd uf d'Hüenerauge gstande!

Ja! Sie liebt mich.. allein!! Hup!

Scho wieder en Röfliber futsch!

Mi nents no wunder woher Du das alles weisst wer bist den onad?

Wenns no all Tag so wär

Wenn Sie ne nöd all de Säb hole wär!

Wo sind deine Haare August?

De Karl ischau do-dä reerdt e Freud ha - wenn er bis Tübli sieht! (oder au nöd)

Au de Papa!

Jesses mini Alt!!

Jsch da blöd

Jchomm öppe nöd i die säb Nische ufe - d'Frau chönnt mi gsch!

Jetzt hält mi die Alt ...!

J ha Ka. Geld meh

J ha gnug

Hau all zue!!

Potz-Strohl

Gell Kennst mi nöd!

Da staunt der Laie und der Fachmann!!

Mi lohr Kani am Seil abe!!

Die hat es bestimmt auf mich abgesehn!

Das isch glatt!

Du bist gär nöd die-weni gmeint ha..

Entweder bisch Du Bertha oder d'Alice oder dann aber d'Elsa

J welt ne di Säb Dick chämt mi nöd all go hole..!

J sei au nöd die Schönst hattr gleir.

Syt i en Bub. chopf han, bini bolt mengs Jahr jünger

Aber!!! Herr Doktor..

Jetzt lohr er mi grad hogge

Rob. Hänni

Milde Cigarillos 10 Stück Fr. —.80
Havana-Pony „ 1.50
Burger Söhne - Burg (Aargau)

Frei von Schmerzen
dank den vorzüglich wirkenden
Aspirin-Tabletten „Bayer"
Unübertroffen bei
Kopf-, Zahnschmerzen, Gicht, Rheumatismus, Neuralgie usw.
Echtheit und Qualität verbürgt nur die Originalpackung mit der Reglementations-Vignette und dem Bayerkreuz.
Preis für die Glasröhre Frs. 2.—
Nur in den Apotheken erhältlich.

Institut „Atheneum" Neuveville
Handelsfach und Sprachenschule (Internat.)
Französisch in Wort und Schrift. Vorbereitung auf Handel und Bank. Sorgfältig indiv. geistige und körperliche Erziehung. Prospekt und Referenzen durch die Direktion.

ALCOOL DE MENTHE AMERICAINE
Gesundes, erfrischendes, die Verdauung förderndes Getränk

Jelmoli
Erfrischungsraum
Der beliebte Treffpunkt der Damen