Zeitschrift: Zürcher Illustrierte
Band: 3 (1927)
Heft: 4

Artikel: Skitag in Einsiedeln
Autor: [s.n.]
DOI: https://doi.org/10.5169/seals-757837

Nutzungsbedingungen
Die ETH-Bibliothek ist die Anbieterin der digitalisierten Zeitschriften auf E-Periodica. Sie besitzt keine Urheberrechte an den Zeitschriften und ist nicht verantwortlich für deren Inhalte. Die Rechte liegen in der Regel bei den Herausgebern beziehungsweise den externen Rechteinhabern. Das Veröffentlichen von Bildern in Print- und Online-Publikationen sowie auf Social Media-Kanälen oder Webseiten ist nur mit vorheriger Genehmigung der Rechteinhaber erlaubt. Mehr erfahren

Conditions d'utilisation
L'ETH Library est le fournisseur des revues numérisées. Elle ne détient aucun droit d'auteur sur les revues et n'est pas responsable de leur contenu. En règle générale, les droits sont détenus par les éditeurs ou les détenteurs de droits externes. La reproduction d'images dans des publications imprimées ou en ligne ainsi que sur des canaux de médias sociaux ou des sites web n'est autorisée qu'avec l'accord préalable des détenteurs des droits. En savoir plus

Terms of use
The ETH Library is the provider of the digitised journals. It does not own any copyrights to the journals and is not responsible for their content. The rights usually lie with the publishers or the external rights holders. Publishing images in print and online publications, as well as on social media channels or websites, is only permitted with the prior consent of the rights holders. Find out more

Download PDF: 14.12.2025

ETH-Bibliothek Zürich, E-Periodica, https://www.e-periodica.ch

Der Schlittenpark am Fuße der Schanze

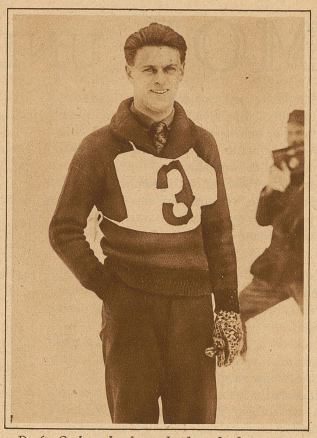

Dagfin Carlsen, der Sieger der Springkonkurrenzen von Pontresina, Klosters und St. Moritz Phot. Niedecken

Dagfin Carlsen springt in Pontresina 65 m und stellt damit einen neuen Schanzenrekord auf, der zugleich den längsten in der Schweiz gestandenen Sprung darstellt

Das Eröffnungsspringen auf der Olympiaschanze in St. Moritz

Phot. Schneider

Gesamtansicht der Olympiaschanze während des Eröffnungsspringens

Springergruppe vor der Olympiaschanze. Von links nach rechts: (11) Trojani, Schweiz; (15) Bela Szepes, Ungarn; Dagfin Carlsen, Norwegen; (1) Merz, Schweiz; (6) Vuilleumier, Schweiz; (5) Zogg, Schweiz

Die Teilnehmerinnen am Damen-Slalom

SKITAG IN EINSIEDELN

Phot. Schneider

Ankunft des Senioren-Langlaufes

Das Publikum am Ziel

Momentbild aus dem Rennen der Junioren

Akrobatik und Fußball Phot. Schmid

Spielmoment vor dem Tore Luganos

AUS DEM MEISTERSCHAFTSSPIEL ZÜRICH-LUGANO 0:2