Zeitschrift: Zürcher Illustrierte
Band: 3 (1927)
Heft: 46

Rubrik: Bilder aus aller Welt

Nutzungsbedingungen
Die ETH-Bibliothek ist die Anbieterin der digitalisierten Zeitschriften auf E-Periodica. Sie besitzt keine Urheberrechte an den Zeitschriften und ist nicht verantwortlich für deren Inhalte. Die Rechte liegen in der Regel bei den Herausgebern beziehungsweise den externen Rechteinhabern. Das Veröffentlichen von Bildern in Print- und Online-Publikationen sowie auf Social Media-Kanälen oder Webseiten ist nur mit vorheriger Genehmigung der Rechteinhaber erlaubt. Mehr erfahren

Conditions d'utilisation
L'ETH Library est le fournisseur des revues numérisées. Elle ne détient aucun droit d'auteur sur les revues et n'est pas responsable de leur contenu. En règle générale, les droits sont détenus par les éditeurs ou les détenteurs de droits externes. La reproduction d'images dans des publications imprimées ou en ligne ainsi que sur des canaux de médias sociaux ou des sites web n'est autorisée qu'avec l'accord préalable des détenteurs des droits. En savoir plus

Terms of use
The ETH Library is the provider of the digitised journals. It does not own any copyrights to the journals and is not responsible for their content. The rights usually lie with the publishers or the external rights holders. Publishing images in print and online publications, as well as on social media channels or websites, is only permitted with the prior consent of the rights holders. Find out more

Download PDF: 13.12.2025

ETH-Bibliothek Zürich, E-Periodica, https://www.e-periodica.ch

Einer der interessantesten ungarischen Volksbräuche ist das aus der Heidenzeit stammende öffentliche Braten eines ganzen Ochsens. Während aber früher der Ochse von irgendeinem reichen Stifter zur Verfügung gestellt, und die Bratenstücke verschenkt wurden, haben sich heute die Metzger der Sache bemächtigt und verkaufen die Bissen um gutes Geld

Das Hochwasser, das vorige Woche England heimsuchte, hat auch in Wales große Verheerungen angerichtet, wo ganze Dörfer unter Wasser gesetzt wurden. Das Bild zeigt eine Szene aus Cardiff

Eine mutige Amazone ist die bekannte amerikanische Schönheit Miß Vonciel Viking, die auf Grund einer Wette für 25000 Dollar einen Distanzritt von New York nach Los Angeles ausführt. Das Bild zeigt Miß Viking vor dem Capitol in Washington

Mlle Suzette, eine hübsche blonde Midinette aus Paris, ist sehr ungehalten über die bevorstehende Hochzeit zwischen der 63jährigen Schwester des deutschen Exkaisers und dem 27jährigen Russen Alexander Zoubkoff, der erst vor wenigen Monaten noch in Paris war und nicht nur Suzettens Freundschaft genoß, sondern sich von ihr regelrecht aushalten ließ

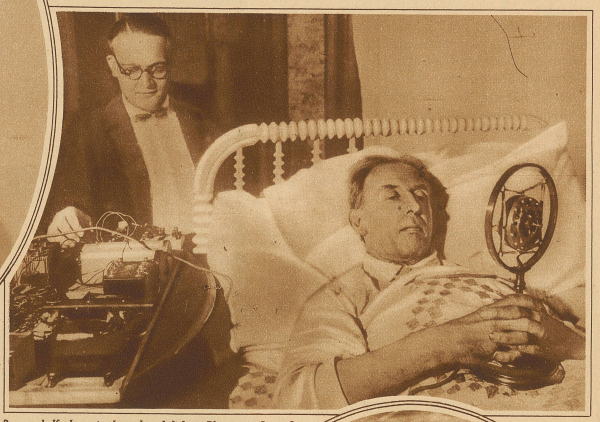

Reverend Keeler, ein besonders beliebter Pfarrer in Jowa-City (U.S.A.), kann infolge Krankheit das Bett nicht mehr verlassen und predigt nun seiner Gemeinde durch den Radio

Nebenstehendes Bild:
Gräfin Karolyi, die Frau des ehemaligen ungarischen Präsidenten, ist jetzt in Paris als Verkäuferin in einem Antiquitätengeschäft tätig. Das Bild zeigt sie beim Empfang einer Kundin

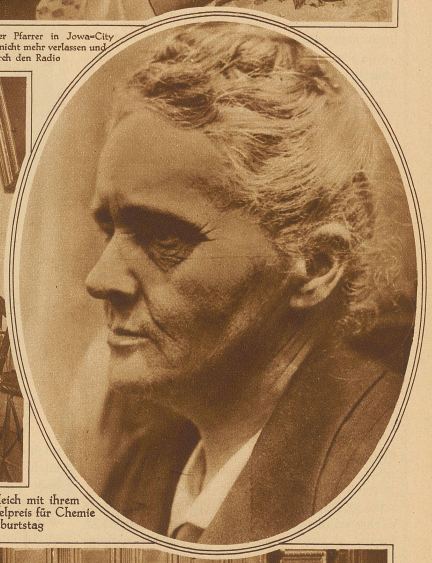

Im Oval: **Marie Curie,** die im Jahre 1903 zugleich mit ihrem Gatten für die Entdeckung des Radiums den Nobelpreis für Chemie erhielt, feierte letzte Woche den 60. Geburtstag

Das größte Hotel der Welt, das Hotel Pennsylvania in New York, ist eröffnet worden. Die 2200 Zimmer weisen allen erdenklichen Komfort auf

Vor dem Pariser Schwurgericht hat letzte Woche ein Monsterprozeß gegen eine polnische Banditenbande von 19 Köpfen begonnen. Nicht weniger als 6 Morde, 4 Totschlagsversuche und 68 Einbrüche werden ihr zur Last gelegt. Die Aufnahme zeigt einen Blick auf die Angeklagtenbank