Zeitschrift: Zürcher Illustrierte
Band: 3 (1927)
Heft: 39

Rubrik: Was die Woche Neues bringt

Nutzungsbedingungen
Die ETH-Bibliothek ist die Anbieterin der digitalisierten Zeitschriften auf E-Periodica. Sie besitzt keine Urheberrechte an den Zeitschriften und ist nicht verantwortlich für deren Inhalte. Die Rechte liegen in der Regel bei den Herausgebern beziehungsweise den externen Rechteinhabern. Das Veröffentlichen von Bildern in Print- und Online-Publikationen sowie auf Social Media-Kanälen oder Webseiten ist nur mit vorheriger Genehmigung der Rechteinhaber erlaubt. Mehr erfahren

Conditions d'utilisation
L'ETH Library est le fournisseur des revues numérisées. Elle ne détient aucun droit d'auteur sur les revues et n'est pas responsable de leur contenu. En règle générale, les droits sont détenus par les éditeurs ou les détenteurs de droits externes. La reproduction d'images dans des publications imprimées ou en ligne ainsi que sur des canaux de médias sociaux ou des sites web n'est autorisée qu'avec l'accord préalable des détenteurs des droits. En savoir plus

Terms of use
The ETH Library is the provider of the digitised journals. It does not own any copyrights to the journals and is not responsible for their content. The rights usually lie with the publishers or the external rights holders. Publishing images in print and online publications, as well as on social media channels or websites, is only permitted with the prior consent of the rights holders. Find out more

Download PDF: 04.10.2025

ETH-Bibliothek Zürich, E-Periodica, https://www.e-periodica.ch

Einweihungsfeier der neuerbauten Klubhütte Glattalp der Sektion Mythen S. A. C. in den Muotathalerbergen, 3 Stunden oberhalb Bisisthal. Sie dient als Stützpunkt zur Besteigung der Märenberge, Leckistock, Jägernstöcke, Ortstock, Hohturm, Kilchberge und zu den Uebergängen nach Urnerboden u. Braunwald-Linthal

50 Jahre Blaues Kreuz. Der letzten Sonntag am 21. September das 50jährige 1877 von Pfarrer Jubiläum seines Bestandes Rochat in Genf gegründete feiern. Unser Bild zeigt einen Teil Verein zur Rettung von Trunksüchtigen konnte des Festzuges mit der norwegischen Delegation

Phot. Kettel

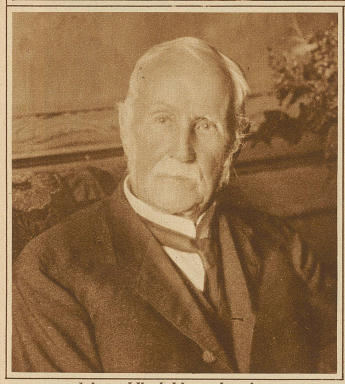

Johann Ulrich Hegetschweiler der zweitälteste Bürger der Stadt Zürich, ist am Mittwoch im Alter von über 96 Jahren gestorben

Phot. Schneider

Was die Woche Neues bringt

LEBENDES SCHACH

Im Rahmen des vom Berner Schachklub organisierten Schachtages wurde erstmals in der Schweiz eine Partie «Lebendes Schach» gespielt. Die beiden Meister Johner und Zimmermann aus Zürich leiteten den Kampf der in historische Kostüme gekleideten «Figuren». Ein schwacher Deckungszug Zimmermanns brachte Johner nach einem Damenopfer den Sieg

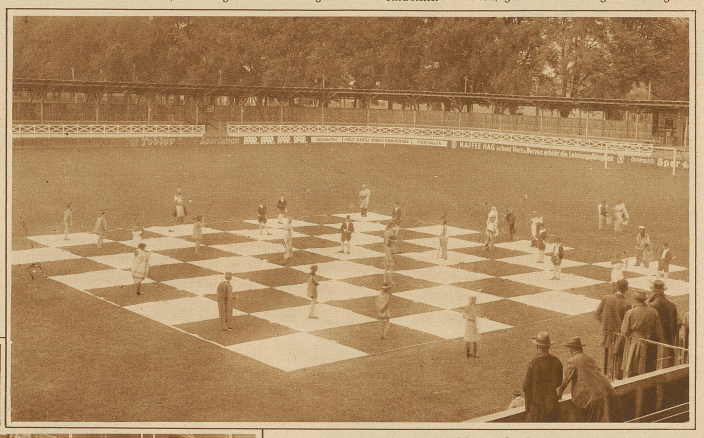

Momentbild aus der Partie

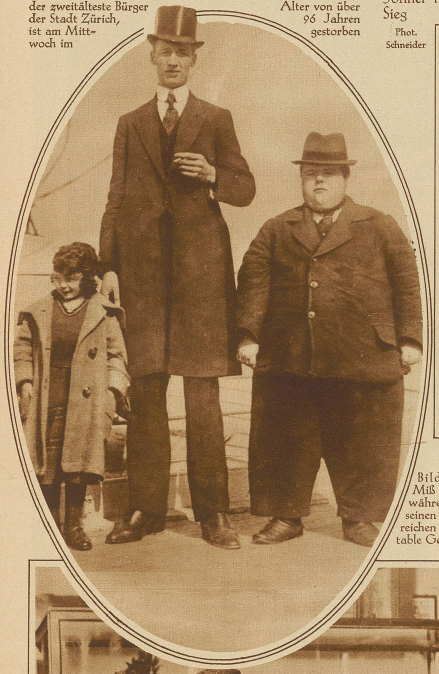

Hans Johner (links) und Zimmermann (rechts) während des Spiels

TITA RUFFO, der berühmte Sänger, gab letzte Woche in Zürich ein Konzert

Bild links: **Wo die Natur das Maß vergaß.** Miß Lindsay, 22 Jahre alt, ist nur 97 cm hoch, während der gleichaltrige Ludwig Schulden mit seinen 2,20 m für seine Gläubiger kaum zu erreichen sein dürfte. Ernst Höhne hat das respektable Gewicht von 370 Pfund

Im Bethnal Green-Museum in London wird jetzt ein aus Japan stammendes Tau gezeigt, das ein englischer Kaufmann in Yokohama vor 50 Jahren hinterließ. Es ist gänzlich aus Menschenhaar hergestellt und hat eine Länge von über 200 Meter. Die Regierung der damals Tikon genannten Insel hatte ein Tau von ungewöhnlicher Stärke angefordert, und so wurde durch 6 Jahre alles verfügbare Frauenhaar gesammelt und zur Herstellung eines Taues verwendet

Noch immer ein alltägliches Schauspiel sind in China Hinrichtungen auf offener Straße. Das Bild zeigt die Hinrichtung eines Deserteurs in Pukau