Zeitschrift: Zürcher Illustrierte
Band: 3 (1927)
Heft: 32

Rubrik: Was die Woche Neues bringt

Nutzungsbedingungen
Die ETH-Bibliothek ist die Anbieterin der digitalisierten Zeitschriften auf E-Periodica. Sie besitzt keine Urheberrechte an den Zeitschriften und ist nicht verantwortlich für deren Inhalte. Die Rechte liegen in der Regel bei den Herausgebern beziehungsweise den externen Rechteinhabern. Das Veröffentlichen von Bildern in Print- und Online-Publikationen sowie auf Social Media-Kanälen oder Webseiten ist nur mit vorheriger Genehmigung der Rechteinhaber erlaubt. Mehr erfahren

Conditions d'utilisation
L'ETH Library est le fournisseur des revues numérisées. Elle ne détient aucun droit d'auteur sur les revues et n'est pas responsable de leur contenu. En règle générale, les droits sont détenus par les éditeurs ou les détenteurs de droits externes. La reproduction d'images dans des publications imprimées ou en ligne ainsi que sur des canaux de médias sociaux ou des sites web n'est autorisée qu'avec l'accord préalable des détenteurs des droits. En savoir plus

Terms of use
The ETH Library is the provider of the digitised journals. It does not own any copyrights to the journals and is not responsible for their content. The rights usually lie with the publishers or the external rights holders. Publishing images in print and online publications, as well as on social media channels or websites, is only permitted with the prior consent of the rights holders. Find out more

Download PDF: 13.12.2025

ETH-Bibliothek Zürich, E-Periodica, https://www.e-periodica.ch

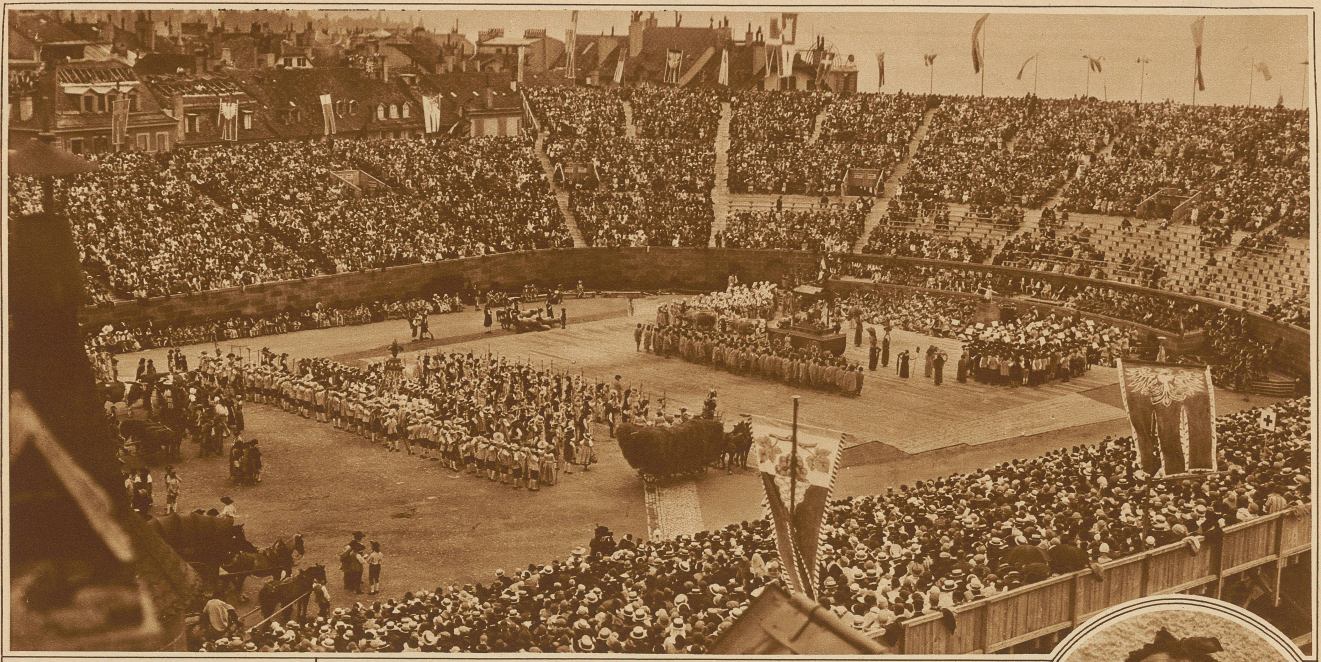

Winzerfest in Vevey. Blick auf den Festplatz mit den 14000 Personen fassenden Tribünen Phot. Friedli

WAS DIE WOCHE NEUES BRINGT

Bild links: Frl. *Schultheß* aus *Zürich* hat letzte Woche nach verschiedenen erfolgreichen Absprüngen in Dübendorf das Brevet für Fallschirm-Absprünge erworben Phot. Wild

Verwüstungen bei Blumenstein

Frau Wwe. *Kohlapp, Zürich,* die älteste Schweizerin, Phot. A. Krenn feiert heute ihren 105. Geburtstag

Zum schweren Unwetter vom 2. August

Phot. Sollberger

Phot. Heller

Kreispostdirektor *E. Rüd, Zürich,* konnte dieser Tage sein 40. Dienstjubiläum feiern

Auf der vom Hagel mit Laub und Wasser überschwemmten Allmendstraße in Thun

Zum leichtathletischen Länderwettkampf Deutschland-Schweiz in Düsseldorf. Der offizielle Empfang der Schweizer durch die Behörden

Letzten Samstag stürzte ein in Konstanz stationiertes Wasserflugzeug mit 4 Personen in den Rhein. Passagiere und Pilot kamen heil davon, dagegen wurde der Apparat stark beschädigt Phot. Neuweiler