Zeitschrift: Zürcher Illustrierte
Band: 3 (1927)
Heft: 24

Artikel: Städtespiel Bern-Zürich
Autor: [s.n.]
DOI: https://doi.org/10.5169/seals-757951

Nutzungsbedingungen
Die ETH-Bibliothek ist die Anbieterin der digitalisierten Zeitschriften auf E-Periodica. Sie besitzt keine Urheberrechte an den Zeitschriften und ist nicht verantwortlich für deren Inhalte. Die Rechte liegen in der Regel bei den Herausgebern beziehungsweise den externen Rechteinhabern. Das Veröffentlichen von Bildern in Print- und Online-Publikationen sowie auf Social Media-Kanälen oder Webseiten ist nur mit vorheriger Genehmigung der Rechteinhaber erlaubt. Mehr erfahren

Conditions d'utilisation
L'ETH Library est le fournisseur des revues numérisées. Elle ne détient aucun droit d'auteur sur les revues et n'est pas responsable de leur contenu. En règle générale, les droits sont détenus par les éditeurs ou les détenteurs de droits externes. La reproduction d'images dans des publications imprimées ou en ligne ainsi que sur des canaux de médias sociaux ou des sites web n'est autorisée qu'avec l'accord préalable des détenteurs des droits. En savoir plus

Terms of use
The ETH Library is the provider of the digitised journals. It does not own any copyrights to the journals and is not responsible for their content. The rights usually lie with the publishers or the external rights holders. Publishing images in print and online publications, as well as on social media channels or websites, is only permitted with the prior consent of the rights holders. Find out more

Download PDF: 04.10.2025

ETH-Bibliothek Zürich, E-Periodica, https://www.e-periodica.ch

Die Mannschaft des F. C. Chiasso, die durch den entscheidenden Sieg gegen Sportklub Veltheim (5:1) in Serie A aufsteigt

Frau Stoffel, Siegerin im Amazonenpreis

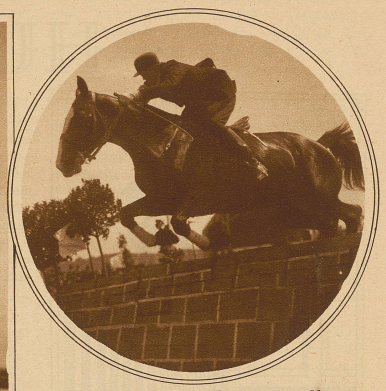

Frl. Haecky siegte auf Lady Evelyn vor 50 Konkurrenten im Preis von Arenenberg

Pfingstrennen in Frauenfeld

Phot. Schneider

Linders begeisterter Empfang auf der Rennbahn Oerlikon nach seinem Distanzmarsch München–Zürich Phot. Schmid

Blick in den Zuschauerraum

Internat. Tennistournier in Zürich

Phot. Schneider

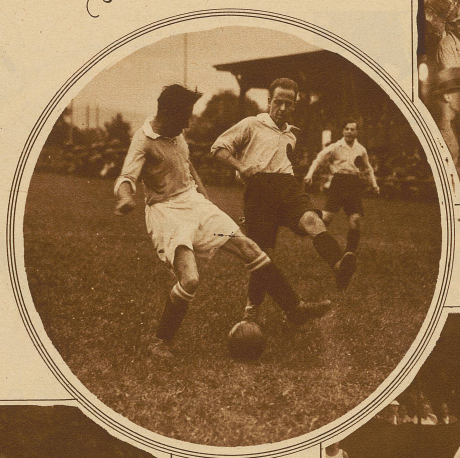

Abstoppen eines Vorstosses der Berner

Städtespiel Bern–Zürich (2:0)

Bild links: Ein Angriff der Zürcher

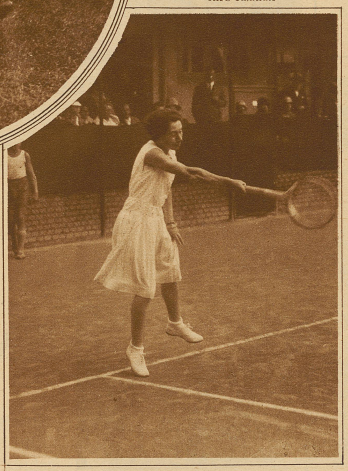

Frau Friedleben, Siegerin im Damen Single gegen Frau Golding 6/4 6/4

Fisher–Louis, die Sieger im Herren Double

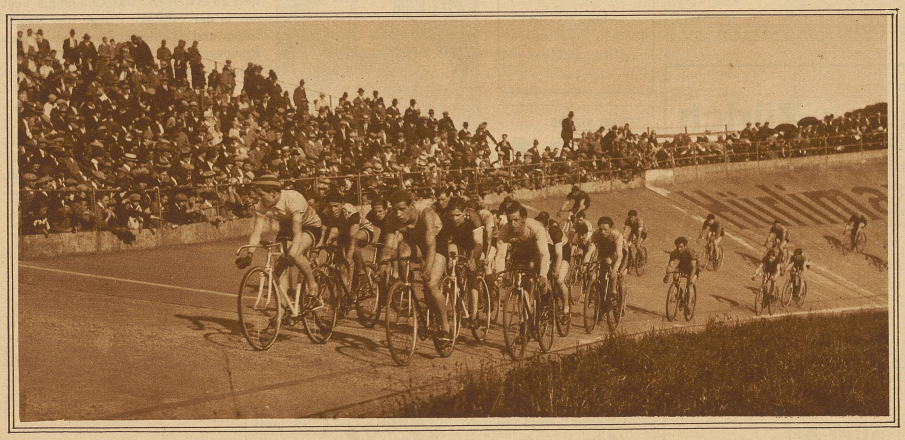

Momentbild aus dem 10 km-Rennen für Amateure

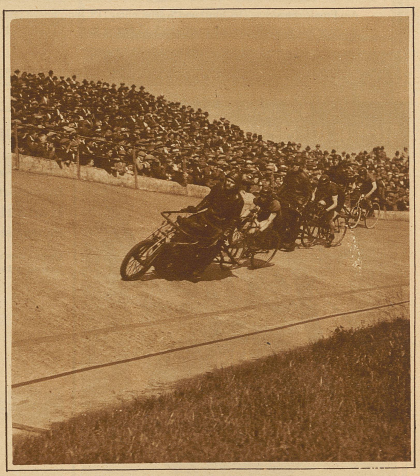

Steherrennen um den Preis «Lindbergh». In der Reihenfolge: Läuppi, P. Suter, Parisot

Radrennen in Oerlikon

Phot. Schmid