Zeitschrift: Zürcher Illustrierte
Band: 2 (1926)
Heft: 10

Rubrik: Bilder vom Tage

Nutzungsbedingungen
Die ETH-Bibliothek ist die Anbieterin der digitalisierten Zeitschriften auf E-Periodica. Sie besitzt keine Urheberrechte an den Zeitschriften und ist nicht verantwortlich für deren Inhalte. Die Rechte liegen in der Regel bei den Herausgebern beziehungsweise den externen Rechteinhabern. Das Veröffentlichen von Bildern in Print- und Online-Publikationen sowie auf Social Media-Kanälen oder Webseiten ist nur mit vorheriger Genehmigung der Rechteinhaber erlaubt. Mehr erfahren

Conditions d'utilisation
L'ETH Library est le fournisseur des revues numérisées. Elle ne détient aucun droit d'auteur sur les revues et n'est pas responsable de leur contenu. En règle générale, les droits sont détenus par les éditeurs ou les détenteurs de droits externes. La reproduction d'images dans des publications imprimées ou en ligne ainsi que sur des canaux de médias sociaux ou des sites web n'est autorisée qu'avec l'accord préalable des détenteurs des droits. En savoir plus

Terms of use
The ETH Library is the provider of the digitised journals. It does not own any copyrights to the journals and is not responsible for their content. The rights usually lie with the publishers or the external rights holders. Publishing images in print and online publications, as well as on social media channels or websites, is only permitted with the prior consent of the rights holders. Find out more

Download PDF: 23.11.2025

ETH-Bibliothek Zürich, E-Periodica, https://www.e-periodica.ch

GROSS-VEZIR ABD-EL-KADER
einer der vier Führer der auf spanischer Seite kämpfenden marokkanischen Truppen, wird nach seinem Besuch beim spanischen König im Flugzeug von Sevilla aus nach Marokko zurückgeführt

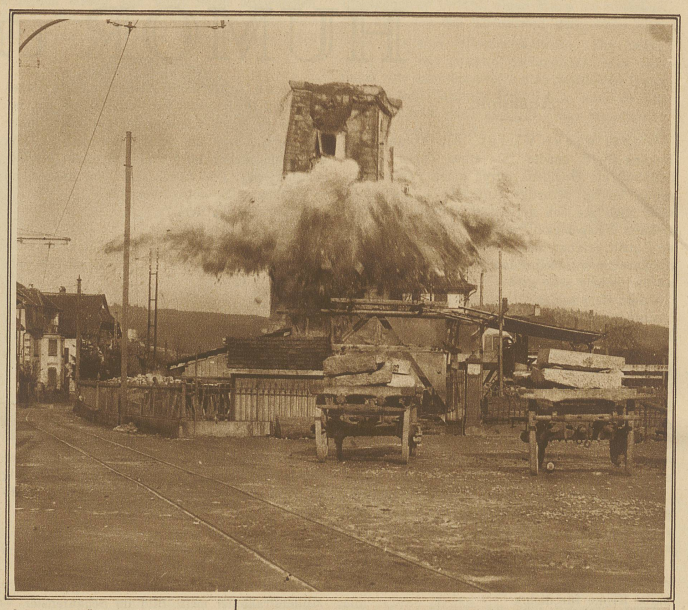

Sprengung der im Jahre 1660 erbauten katholischen Kirche in Dietikon, an deren Stelle eine neue erbaut wird

Zur Modernisierung des alten Rom. Der italienische König (+) und Federconi (++), der Gouverneur der Stadt Rom, vollziehen die Grundsteinlegung der neuen Gebäude an der Piazza Verbano.

BILDER VOM TAGE

Bild rechts:
Ein Sprung vom fahrenden Eisenbahnzuge in die Seine. Nachdem der junge französische Schwimmer Lagny diese Waghalsigkeit mit dem Leben bezahlen mußte, versuchte M. Rogeo, ein anderer junger Pariser, das Wagnis neuerdings, und zwar mit Erfolg. Unser Bild zeigt den Schwimmer beim Sprung ins Wasser

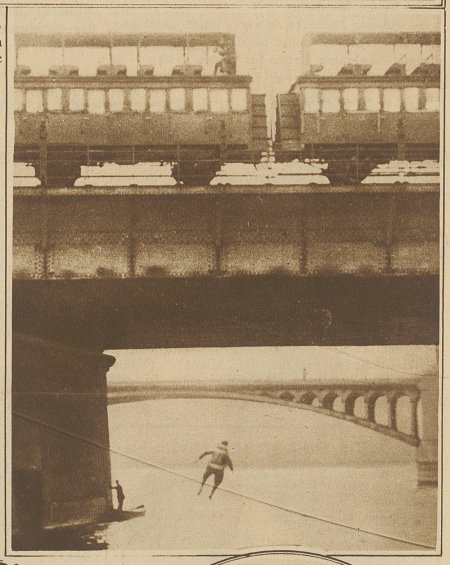

Blick auf das Spielfeld und die 4000 Zuschauer während eines Angriffs der Zürcher

Aus dem Demi-Final um den Schweizer-Cup Graßhoppers-Lugano 6:0

Photos Schmid

Abegglen köpft, bedrängt von Maspoli

Honegger bricht durch, wird aber im letzten Moment an der Schußabgabe verhindert

Abegglen schießt am Tor vorbei