Zeitschrift: Zürcher Illustrierte
Band: 2 (1926)
Heft: 36

Rubrik: Humor und Rätsel

Nutzungsbedingungen
Die ETH-Bibliothek ist die Anbieterin der digitalisierten Zeitschriften auf E-Periodica. Sie besitzt keine Urheberrechte an den Zeitschriften und ist nicht verantwortlich für deren Inhalte. Die Rechte liegen in der Regel bei den Herausgebern beziehungsweise den externen Rechteinhabern. Das Veröffentlichen von Bildern in Print- und Online-Publikationen sowie auf Social Media-Kanälen oder Webseiten ist nur mit vorheriger Genehmigung der Rechteinhaber erlaubt. Mehr erfahren

Conditions d'utilisation
L'ETH Library est le fournisseur des revues numérisées. Elle ne détient aucun droit d'auteur sur les revues et n'est pas responsable de leur contenu. En règle générale, les droits sont détenus par les éditeurs ou les détenteurs de droits externes. La reproduction d'images dans des publications imprimées ou en ligne ainsi que sur des canaux de médias sociaux ou des sites web n'est autorisée qu'avec l'accord préalable des détenteurs des droits. En savoir plus

Terms of use
The ETH Library is the provider of the digitised journals. It does not own any copyrights to the journals and is not responsible for their content. The rights usually lie with the publishers or the external rights holders. Publishing images in print and online publications, as well as on social media channels or websites, is only permitted with the prior consent of the rights holders. Find out more

Download PDF: 26.11.2025

ETH-Bibliothek Zürich, E-Periodica, https://www.e-periodica.ch

HUMOR UND RÄTSEL

Gelegentlich eines «z'Nüni» sieht der wegen seiner Alkoholvertilgung bekannte Baumeister einen jungen Handlanger Schnaps trinken.

«Wie ich so alt war wie du, Jüngling, da wußte ich noch gar nicht was Schnaps ist.»

Schlagfertig erfolgt zur großen Freude der aufhorchenden Arbeiter die Antwort: «Sie haben's aber noch gut begriffen, Herr Baumeister!»

*

Eine sehr sparsame Hausfrau hält ihrem Dienstmädchen, das die Untugend hat, sich öfters zu verschlafen, dies eines Tages mit folgenden Worten vor: «Aber, Anna, hast du denn gar kein Ehrgefühl, schon der Lohn sollte dich aus den Federn treiben!»

Darauf erfolgt die Antwort: «O, Frau, wenn ich a mis Löhnli denke, schlüfe ich wieder undäre.»

*

Ein Jude konsultiert in Zürich einen berühmten Arzt. Nach der Untersuchung drückt der Patient dem Professor ein 2 Frankenstück in die Hand und wendet sich eilig zum Gehen. Von dem Arzte darauf aufmerksam gemacht, daß die Konsultation 10 Franken koste, entgegnet er erstaunt: «Eso! Man hat mir nur gesagt von 5.»

*

Galante Entgegnung. Victor Hugo konnte, wenn er wollte, von ausgesuchtester Galanterie sein.

Als er einst auf der Straßenbahn fuhr, fiel eine reizende junge Frau infolge plötzlichen Anhalten des Wagens so, daß sie dem Dichter beinahe auf die Knie zu sitzen kam. Ganz verlegen stammelte sie:

«Bitte sehr um Entschuldigung!»

«Und ich danke,» erwiderte Victor Hugo.

*

IM HOTEL

Anekdoten von der Reise

Der bekannte Bankier A. ist in einem Hotel in Nancy abgestiegen. Es ist ein kleines, nettes, sauberes Hotel. Er schläft ausgezeichnet. Bis es um 5 Uhr morgens an die Tür donnert. Eine Frauenstimme läßt sich hören:

«Hier ist ein Herr, der gestern abend seinen Hut vertauscht hat. Ich möchte gern sehen, ob er nicht Ihren genommen hat.»

A. springt fluchend aus dem Bett und stellt fest, daß das nicht der Fall ist. Dann sinkt er wieder in die Kissen und schlummert ein. Eine halbe Stunde später erneutes Donnern an der Tür.

«Was ist denn nun wieder los?»

Dieselbe Frauenstimme wie vorhin:

«Ach, verzeihen Sie, bitte! Der Herr hat seinen Hut gefunden und läßt sich vielmals entschuldigen, daß er Sie so früh gestört hat.»

*

Die Nachtwache in einem großen Hotel in Biarritz sieht eines Morgens gegen 3 Uhr einen Schatten durch das Vestibül irren. Er leuchtet weiß, kommt und geht. Die Nachtwache faßt sich ein Herz, geht auf ihn zu und legt ihm die Hand auf die Schulter.

«Hallo, was machen Sie denn hier im Hemd?»

Der Angeredete öffnete erschrocken die Augen, als erwache er aus einem tiefen Traum.

«Entschuldigen Sie bitte, ich weiß von nichts ... ich bin Somnambule.»

«Ja, ja,» antwortete der Wächter streng, «das geht mich gar nichts an. Solch Aufzug ist hier verboten. Es ist mir ganz gleichgültig, welcher Religion Sie angehören.»

*

Kreuzwort-Rätsel

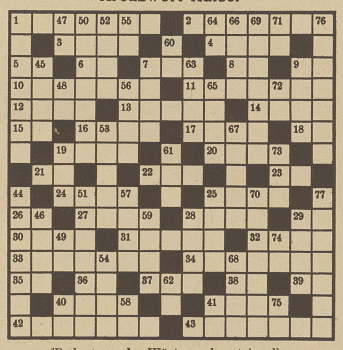

(Bedeutung der Wörter nebenstehend)

Bedeutung der Wörter:

b) waagrecht:

1. Name von 5 Königen von Jerusalem
2. Neger vom Stamme der Bantu
3. War Präsident der Vereinigten Staaten von Amerika
4. Mörder von Kotzebne
5. Fremdsprachl. Artikel
6. Franz. Nordost, abgekürzt
7. Englischer Titel
8. In der Lunge
9. Japanisches Wegmaß
10. Vorsteher der Kreisverwaltg. in Preußen
11. Europ. Halbinsel
12. Fluß in Mittelitalien
13. Englisch Biskuits
14. Oft gebrauchter Flußname
15. Abkürzung für ein Hohlmaß
16. Badische Amtsstadt im Schuttertal (Schwarzwald)
17. Adverb der Zeit
18. Französ. Bindewort
19. Getränk
20. Sagenhafte Gründerin von Karthago
21. Chines. Verwaltungsbezirk, oft auch Ortsnamen angehängt
22. Darf in der französ. Suppe nicht fehlen
23. Pferdestärke
24. Hat viele Löcher und wird doch nicht weggeworfen
25. Städtisches Verkehrsmittel
26. Halbe Elle
27. Bekanntes Polarschiff
28. Im Hühnerhof zu finden
29. Chem. Zeichen für Aluminium
30. Französisch Nerv
31. Bei den Seefahrern nicht beliebt
32. Mädchenname
33. Alte kanaanit. Stadt in Juda
34. Fremdwort für Druckfehler
35. Variation des altägypt. Sonnennamens
36. Mitten im Saal
37. Laufvogel
38. Abkürzung für Ausgabe (eines Buches)
39. Chem. Zeichen für radioaktives Element
40. Gewürz
41. Wichtiger Körperteil
42. „Hoher" Schüler
43. Großes Schiff aus dem 15.—18. Jahrhundert

a) senkrecht:

1. Gedichtart
44. Hauptsitz brahmanischer Gelehrsamkeit
45. Englisch Graf
46. Geliebte des Zeus
47. Initialen eines humorist. Schriftstellers aus Bayern
48. Abkürzung f. irgendeinen Namen
19. Wird aus Kartoffeln, Obst od. Hülsenfrüchten gemacht
49. Chem. Zeichen für Ruthenium
40. Chem. Zeichen für Gold
50. Alte venezianische Familie
51. Deutscher Theaterdichter u. Dramaturg um 1800
52. An jedem Fluß zu treffen
53. Belieb. Gartenpflanze
54. Nichtsachverständiger
55. Abkürzung f. „gleichfalls"
56. Im german. Recht die Ausstoßung des Friedensbrechers
57. Im italien. Krankenwagen
58. Zeichen für Zinn
7. Bühnenberühmtheit
59. Schauspieler
60. Bezeichnet das Verhältnis des Umfangs z. Durchmesser eines Kreises
61. Im Wasser unlöslich und leichter als dieses
62. Mitten in der Emme
63. Mit schilfförmigen Pflanzen bewachsene Sümpfe, Moore
27. Pflanze, die in Griechenland dem Bacchus geweiht war
64. Tonstufe
65. See im mittleren Sudan
25. Wovon sich d. Mensch unterscheiden soll
41. Abkürzung für Hektar
66. Quakt im Kt. Tessin
67. Bauchhöhlenbewohner
68. Spanische Münze
69. Wo es viel Nebel gibt
70. Berühmte kretische Königstochter aus dem Altertum
71. Initialen eines deutschen Dichters († 1920 in Blankenese)
72. Initialen eines franz. Kupferstechers von Nancy († 1635)
73. Elektrische Einheit
74. Engl. Abkürzung für „Right" bei Titeln
75. Dito
76. Veraltetes Musikinstrument
77. Bloßstellung
9. Waldtiere
29. Asiatischer Strom

*

Auflösung zum Kreuzwort-Rätsel in Nr. 35

H	A	M	M	E	R		T	R	A	U	B	E		
A			A			P			H			N		
U			A	L	L	E	G	R	O			T		
S	A	F	T		E	N	G		I	S	A	R		
S		E		B	U	S	E	N		C		E		
E		R	A	A		I		I	A	H		E		
	A	R	I	S	T	O	T	E	L	E	S			
C		A	S	E		N		L	E	I		H		
H		R		L	I	A	N	E		C		E		
I	S	I	S		S	E	E		E	H	E	R		
L			E	H	E	R	I	N	G			D		
B			I			E			A			E		
I	S	E	L	L	E		K	E	L	L	E	R		

*

Auflösung zum Gitter-Rätsel in Nr. 35

1. Weste, 2. Kelle, 3. Hebel, 4. Stall

*

Auflösung zum Silben-Rätsel in Nr. 35

1. David
2. Infanterie
3. Eimer
4. Bohnerz
5. Epheu
6. Samum
7. Theolog
8. Edfu
9. Kannstadt
10. Rente
11. Italien
12. Treffen
13. Indigo
14. Kettenbruch
15. Uesküb
16. Ebene
17. Benares
18. Titlis
19. Ahle
20. Urheber
21. Ferne
22. Dawes
23. Erkenntnis
24. Renegat
25. Waffe
26. Esel
27. Lawendel
28. Tibet

Die beste Kritik übt auf der Welt, der zum Guten noch besseres stellt.

Ich bin kein weiser Gelehrter, kein Doktor und kein Jurist, doch weiß ich, daß für die Zähne Trybol das Bewährteste ist.

51 Jahre Erfolg
Alcool de Menthe AMERICAINE
Fr. 1.75 und Fr. 2.50 die runden Fläschchen

Zu haben in jeder Apotheke, in allen Drogen-, Parfümerie- und Coiffeurgeschäften

Für den Engros-Bezug
A. RACH, Basel, und die bekannten Grosso-Firmen

NUSSGOLD
Butterhaltiges Kochfett
ist noch besser!
Ueberall erhältlich

Beco-Rasier-Stangen
schonen Kinn & Wangen
BERGMANN & Co. ZÜRICH

COGNAC J. & F. MARTELL
PRODUIT NATUREL des vins récoltés et distillés dans la région de COGNAC

Zugluft
ist der Feind des Menschen.
Neuralgie und rheumatische Schmerzen sind häufig die Folgen. Die unübertroffenen
Aspirin-Tabletten „Bayer"
beseitigen die Schmerzen in kurzer Zeit.
Verlangen Sie nur die echten „Bayer"-Tabletten in der Originalpackung mit der Reglementations-Vignette und dem Bayerkreuz.

Preis für die Glasröhre Frs. 2.–
Nur in den Apotheken erhältlich.

wird nie vergessen!
WEBER SÖHNE A.-G. MENZIKEN SUISSE

Die Schweiz, - Kaffeepflanzungen?
Fritzli: Ja, Mama sagt immer, von dort komme die berühmte Kaffeesurrogat-Moccamischung, Künzle's
VIRGO
Ladenpreise: Virgo 1.50, Sykos 0.50, NAGO Oliven

wasche den Kopf mit
Uhu-Shampoo

Ich benütze gegen Haarausfall nur
Rausch's Haarwasser
J. W. Rausch, Emmishofen (Schweiz)

Wir unterstützen die einheimische Industrie und gebrauchen die vorzüglichen, altbekannten und bewährten antiseptischen Präparate der Firma Ph. Andreae in Zürich 2
Asepedon und Odontine-Arna
Zahnpasta
Zahnpulver
Zahnwasser