Zeitschrift: Films : revue suisse de cinéma
Herausgeber: Mediafilm
Band: - (2002)
Heft: 7

Titelseiten

Nutzungsbedingungen
Die ETH-Bibliothek ist die Anbieterin der digitalisierten Zeitschriften auf E-Periodica. Sie besitzt keine Urheberrechte an den Zeitschriften und ist nicht verantwortlich für deren Inhalte. Die Rechte liegen in der Regel bei den Herausgebern beziehungsweise den externen Rechteinhabern. Das Veröffentlichen von Bildern in Print- und Online-Publikationen sowie auf Social Media-Kanälen oder Webseiten ist nur mit vorheriger Genehmigung der Rechteinhaber erlaubt. Mehr erfahren

Conditions d'utilisation
L'ETH Library est le fournisseur des revues numérisées. Elle ne détient aucun droit d'auteur sur les revues et n'est pas responsable de leur contenu. En règle générale, les droits sont détenus par les éditeurs ou les détenteurs de droits externes. La reproduction d'images dans des publications imprimées ou en ligne ainsi que sur des canaux de médias sociaux ou des sites web n'est autorisée qu'avec l'accord préalable des détenteurs des droits. En savoir plus

Terms of use
The ETH Library is the provider of the digitised journals. It does not own any copyrights to the journals and is not responsible for their content. The rights usually lie with the publishers or the external rights holders. Publishing images in print and online publications, as well as on social media channels or websites, is only permitted with the prior consent of the rights holders. Find out more

Download PDF: 25.11.2025

ETH-Bibliothek Zürich, E-Periodica, https://www.e-periodica.ch

Films
revue suisse de cinéma
Juin-juillet 2002 N° 7 www.revue-films.ch Fr. 5.- Euro 3,50

Behind the Sun
Le cinéma brésilien revit!

Femme fatale
Brian De Palma frivole

Y tu mamá también
Plein feu sur les machos

Spider-Man
Le superhéros nouveau arrive !

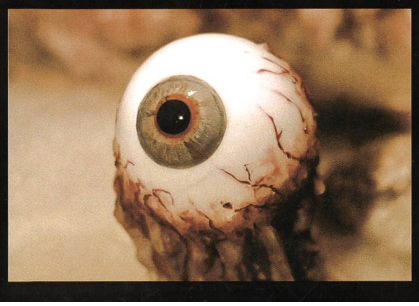

En route pour les festivals fantastiques!

Films + 30° Hors série
Loisirs, sports et vacances

800 places de cinéma à gagner

9 771424 189008

BACARDI®

YOU KNOW WHEN IT'S BACARDI.

Bacardi Mojito

4cl Bacardi Carta Blanca or Bacardi Reserva Añejo, lime juice, 1 tea spoon of sugar, a few fresh mint leaves, sparkling water, crushed Ice.

A BACARDI Classic since 1922.

www.bacardi.ch

BACARDI and the Bat Device are registered trademarks of Bacardi & Company Limited.

QUALITY IS OUR COMMITMENT THE QUANTITY IS YOURS