Zeitschrift: Zoom-Filmberater

Herausgeber: Vereinigung evangelisch-reformierter Kirchen der deutschsprachigen Schweiz für kirchliche Film-, Radio- und Fernseharbeit ; Schweizerischer katholischer Volksverein

Band: 30 (1978)

Heft: 14

Rubrik: Bild+Ton-Praxis

Nutzungsbedingungen

Die ETH-Bibliothek ist die Anbieterin der digitalisierten Zeitschriften auf E-Periodica. Sie besitzt keine Urheberrechte an den Zeitschriften und ist nicht verantwortlich für deren Inhalte. Die Rechte liegen in der Regel bei den Herausgebern beziehungsweise den externen Rechteinhabern. Das Veröffentlichen von Bildern in Print- und Online-Publikationen sowie auf Social Media-Kanälen oder Webseiten ist nur mit vorheriger Genehmigung der Rechteinhaber erlaubt. Mehr erfahren

Conditions d'utilisation

L'ETH Library est le fournisseur des revues numérisées. Elle ne détient aucun droit d'auteur sur les revues et n'est pas responsable de leur contenu. En règle générale, les droits sont détenus par les éditeurs ou les détenteurs de droits externes. La reproduction d'images dans des publications imprimées ou en ligne ainsi que sur des canaux de médias sociaux ou des sites web n'est autorisée qu'avec l'accord préalable des détenteurs des droits. En savoir plus

Terms of use

The ETH Library is the provider of the digitised journals. It does not own any copyrights to the journals and is not responsible for their content. The rights usually lie with the publishers or the external rights holders. Publishing images in print and online publications, as well as on social media channels or websites, is only permitted with the prior consent of the rights holders. Find out more

Download PDF: 04.12.2025

ETH-Bibliothek Zürich, E-Periodica, https://www.e-periodica.ch

Neu im Verleih

Südkorea – Land der Morgenstille

Tonbild, 50 Dias, farbig, Laufzeit 35 Min., Produktion Evang. Missionswerk Hamburg und Mission München, 1978.

Eine aktuelle Tonbildreihe über Stationen und Situationen in Südkorea: Land und Leute, Wirtschaft, Kultur und Religionen. Sie zeigt sowohl das Elend der Landbevölkerung als auch die Folgen der raschen Industrialisierung: die riesigen Slums der Hauptstadt Soeul, die autoritäre Diktatur des Präsidenten Park Chung Hee und die Unterdrückung jeder abweichenden Meinung. Der zweite Teil gibt Einblick in das Leben der Kirchen und stellt einige Christen vor, die sich im Kampf für Menschenrechte, Freiheit und soziale Gerechtigkeit besonders eingesetzt haben. – Für Information und Gesprächsauslöser auf der Oberstufe, in Arbeitsgruppen und in der Erwachsenenbildung.

Verleih: B+T, KEM

Vater unser

Tonbild, 36 Dias, farbig, Laufzeit 17 Min., Produktion steyl 1976.

Das Tonbild stellt dar, wie Inder das «Vater unser» interpretieren, ihre Gefühle im pantomimischen Tanz ausdrücken und die einzelnen Bitten auf das indische Lebensverständnis hin auslegen. – Unterricht, Gottesdienst, Erwachsenen- und Altersbildung.

Verleih: AVZ

Gebet

12 Dias

Gebet im Rennauto, an der Wand einer Katakombe, vor Stars, in einer Felswüste, vor einem Bild, einem Bohrturm, in einem Bergbauernhaus, Jesus People, im Kloster, im Krieg, vor einem selbstgemachten Altar. – Unterricht, Jugendliche, Erwachsene, Gottesdienst.

Verleih: B+T

Motive zum Beten

36 Dias, farbig

Photos aus unserer Zeit: Möwe, Distel, Herbst, Baumruine, Hand, Steinhauer, Töpfer, Hochspannung, Sonne usw. Meditationstext für zwei Sprecher. – Jugendliche, Erwachsene, Alte, Gottesdienste.

Verleih: B+T

Die Verleihstellen:

AVZ	Kirchliche AV-Stelle Zürich, Bederstr. 76, 8002 Zürich (01/202 83 68)
B+T	Verleih BILD+TON, Häringstr. 20, 8001 Zürich (01/471 9 58)
IBI	Informationsdienst Bethlehem, 6405 Immensee (041/81 10 66)
KEM	KEM-Fotodienst, Missionsstr. 21, 4000 Basel 3 (061/25 37 25)
MBR	Verleih MBR, Schulwarte, Helvetiaplatz 2, 3005 Bern (031/44 90 65)

Filmfestival Locarno 3.–13. August

Das Festival aus nächster Nähe erleben und zwischendurch bei einem Nostrano diskutieren, sich erholen, sünnele ...

Garni Fr. 23.–. Auch Halb- oder Vollpension möglich.
Verlangen Sie Prospekte!

Casa Solidarietà Tessin Cavigliano

AZ
3000 Bern 1

Ein Sachbuch voller interessanter Informationen, Anekdoten, Daten und Einzelheiten zu einer uns allen bekannten Institution:

Das grosse Buch der Polizei

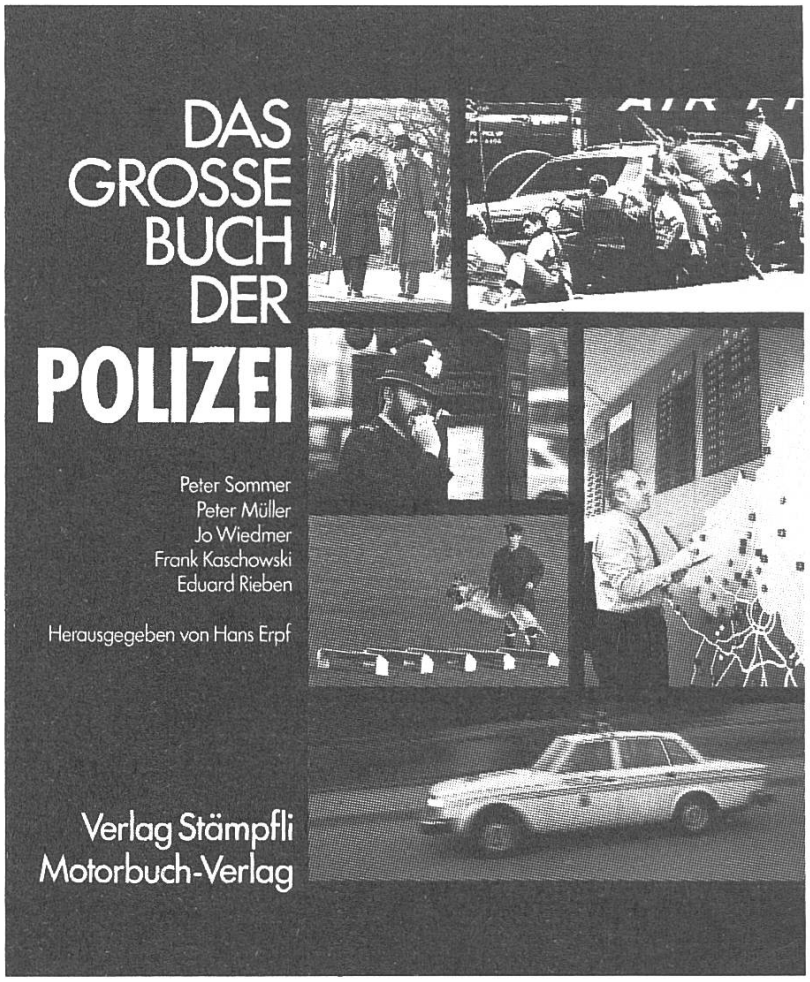

Herausgeber: J. Erpf. Texte von Dr. P. Sommer, P. Müller, J. Wiedmer und F. Kaschowski. Fotos von E. Rieben, P. Müller u. a. Format 22×27 cm, 208 Seiten, über 190 zum Teil ganzseitige Abbildungen, davon 15 farbig, gebunden, Fr. 58.–

In allen Buchhandlungen erhältlich

Verlag Stämpfli & Cie AG Bern
Postfach 2728, CH-3001 Bern