**Zeitschrift:** Zeitlupe : für Menschen mit Lebenserfahrung
**Herausgeber:** Pro Senectute Schweiz
**Band:** 95 (2017)
**Heft:** 10

**Artikel:** Geld : Anlagetipps vom Roboter
**Autor:** Speck, Kurt
**DOI:** https://doi.org/10.5169/seals-1078591

**Nutzungsbedingungen**
Die ETH-Bibliothek ist die Anbieterin der digitalisierten Zeitschriften auf E-Periodica. Sie besitzt keine Urheberrechte an den Zeitschriften und ist nicht verantwortlich für deren Inhalte. Die Rechte liegen in der Regel bei den Herausgebern beziehungsweise den externen Rechteinhabern. Das Veröffentlichen von Bildern in Print- und Online-Publikationen sowie auf Social Media-Kanälen oder Webseiten ist nur mit vorheriger Genehmigung der Rechteinhaber erlaubt. Mehr erfahren

**Conditions d'utilisation**
L'ETH Library est le fournisseur des revues numérisées. Elle ne détient aucun droit d'auteur sur les revues et n'est pas responsable de leur contenu. En règle générale, les droits sont détenus par les éditeurs ou les détenteurs de droits externes. La reproduction d'images dans des publications imprimées ou en ligne ainsi que sur des canaux de médias sociaux ou des sites web n'est autorisée qu'avec l'accord préalable des détenteurs des droits. En savoir plus

**Terms of use**
The ETH Library is the provider of the digitised journals. It does not own any copyrights to the journals and is not responsible for their content. The rights usually lie with the publishers or the external rights holders. Publishing images in print and online publications, as well as on social media channels or websites, is only permitted with the prior consent of the rights holders. Find out more

**Download PDF:** 02.10.2025

**ETH-Bibliothek Zürich, E-Periodica, https://www.e-periodica.ch**

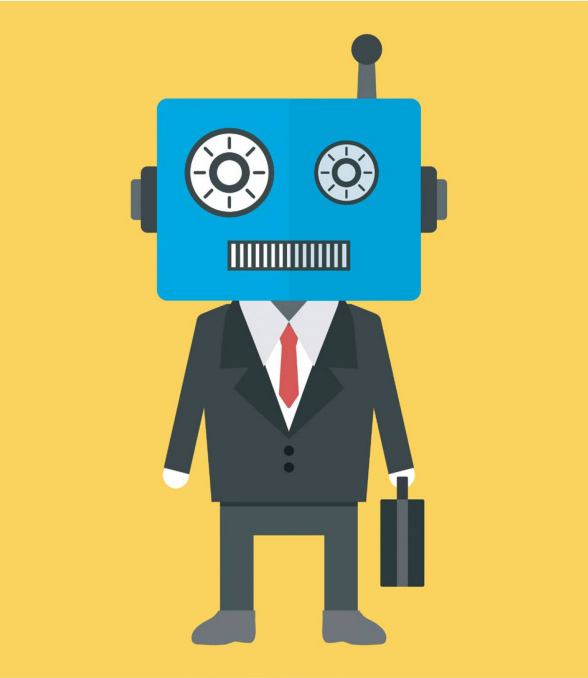

# Anlagetipps vom Roboter

Mit einem Robo Advisor lässt sich die Geldanlage per Internet steuern und verwalten. Eine echte Alternative zur menschlichen Beratung ist es aber noch nicht.

Es tönt verheissungsvoll: Anlagetipps von einem intelligenten, künstlich erschaffenen Roboter statt einem Berater oder einer Beraterin aus Fleisch und Blut. In der Finanzwelt sind die Robo Advisors auf dem Vormarsch. Bereits titelte ein renommiertes Wirtschaftsmagazin: «Menschliche Anlageberater kommen aus der Mode».

Ganz so schnell geht das allerdings nicht. Beim Robo handelt es sich keineswegs um eine Maschine, die der menschlichen Gestalt nachgebildet ist und dank künstlicher Intelligenz auf Geldfragen immer die richtige Antwort hat. Vielmehr sitzt der Anleger oder die Anlegerin vor dem Computer. Robo Advisors sind Programme im Internet, die Anlageberatung anbieten.

© iStock, Bruno Arnold

INSERAT

Hören verbindet –
**und macht das Leben schöner**

Mit den Qualitäts-Hörgeräten und der Beratung durch unser Fachpersonal in den Neuroth Hörcentern.

**Über 65x in der Schweiz und Liechtenstein**
www.neuroth.ch

Partner von: DAS LEBEN WIEDER HÖREN PRO SENECTUTE GEMEINSAM STÄRKER prosenectute.ch/hören

NEUROTH
BESSER HÖREN • BESSER LEBEN

Dabei sollte aber klar sein, dass solche Onlineangebote nur limitierte Empfehlungen umfassen. Ausgangspunkt ist meist ein Fragebogen, der Aufschluss über die Anlagebedürfnisse und die Risikobereitschaft des Kunden gibt. Danach entwickelt der Robo Advisor auf Basis von Algorithmen ein Musterportfolio, das sich in der Regel aus sogenannten ETFs zusammensetzt. Das Kürzel steht für Exchange Traded Funds und bildet bestimmte Aktienindizes nach, etwa den schweizerischen Börsenindex SMI oder den globalen Index MSCI World.

Je nachdem, wie eine Kundin zu Renditeerwartungen und Risiko befragt wird, gibt dieser andere Antworten. Ob jemand mässig oder stark risikobereit ist, beeinflusst die Aktienquote nachhaltig. Deshalb sollten Anleger ein gewisses Grundwissen mitbringen, wenn sie Robo Advisors nutzen. Nur versierte Investoren können die Vorschläge wirklich richtig einschätzen. In der Praxis haben sich verschiedene Geschäftsmodelle herausgebildet. Zum einen gibt es die reinen Tippgeber. Bei dieser meist kostenlosen Variante kann der Anleger anhand des vorgeschlagenen Portfolios selber investieren.

Weit attraktiver für den Anbieter ist aber ein Full Service. Er macht Anlagevorschläge, vermittelt den gewählten Mix zwischen Aktien, Obligationen und Bargeld, um das gesamte Depot danach im eigenen Haus oder bei einer Partnerbank eigenständig zu verwalten. Dazu gehört in regelmässigen Abständen das aktive Umschichten. Im Idealfall wirken Robo Advisors langfristig wie Seismografen, die sämtliche Regungen der Märkte und Investoren aufnehmen und die Portfolios entsprechend neu ausrichten.

Die Kosten müssen bei einem Robo Advisor deutlich tiefer als bei Banken und Vermögensverwaltern liegen, weil keine individuelle und umfassende Beratung stattfinden kann. Höher als 0,5 Prozent sollten die Gebühren nicht sein. Die neuartigen Onlinenangebote sprechen auch eine Kundschaft an, die bisher keinen Zugang zur Beratung bei einer klassischen Privatbank hatte. Millionenbeträge sind nicht erforderlich, bei den meisten Anbietern ist man bereits mit einer Mindesteinlage von weniger als 10 000 Franken willkommen.

Insgesamt ist der Markt für Robo Advisors erst im Aufbau und in ständiger Bewegung. Längerfristige Vergleiche zur Performance dieser Beratungstools fehlen noch. Die Bewährungsprobe, etwa im Fall eines Kurseinbruches an den Börsen, steht uns noch bevor. Immer mehr Anlagehäuser aber setzen auf zwei Pfeiler: Sie kombinieren Berater aus Fleisch und Blut mit den technologischen Hilfsmitteln eines Robo Advisors. ✱

● **Kurt Speck**
ist Wirtschaftswissenschaftler, Ex-Verleger und -Chefredaktor der Handelszeitung. Er publiziert zu Finanz- und Vorsorgethemen.

INSERAT

Der Original-Perna-Extrakt.

Die Kraft aus der Muschel für Ihre Gelenke.

NEU
PERNATON® Gel Roll-On
Für eine saubere und gezielte Anwendung.

PERNATON® enthält den natürlichen Original-Perna-Extrakt aus der Grünlippmuschel. Er versorgt Ihren Körper mit wichtigen Nähr- und Aufbaustoffen und spendet wertvolle Vitamine und Spurenelemente. Täglich und über längere Zeit eingenommen, unterstützt der Original-Perna-Extrakt von PERNATON® die Beweglichkeit Ihrer Gelenke, Bänder und Sehnen. PERNATON® bietet ein umfassendes Sortiment. Lassen Sie sich in Ihrer Apotheke oder Drogerie individuell beraten. Auch erhältlich bei Ihrem Physiotherapeuten. **www.pernaton.ch**

PERNATON®
Natürlich beweglich.

**Jetzt gratis testen: PERNATON® Gel.**

Überzeugen Sie sich selbst von der Kraft aus der Muschel. Lassen Sie uns Ihre Adresse zukommen und wir schicken Ihnen ein Gelmuster zu. Kostenlos. Per Post: Doetsch Grether AG, Steinentorstrasse 23, CH-4002 Basel, per Mail: **info@doetschgrether.ch** oder über unser Kontaktformular auf **www.pernaton.ch**

zeit17