Zeitschrift: Zeitlupe : für Menschen mit Lebenserfahrung
Herausgeber: Pro Senectute Schweiz
Band: 95 (2017)
Heft: 6

Rubrik: Rätsel

Nutzungsbedingungen
Die ETH-Bibliothek ist die Anbieterin der digitalisierten Zeitschriften auf E-Periodica. Sie besitzt keine Urheberrechte an den Zeitschriften und ist nicht verantwortlich für deren Inhalte. Die Rechte liegen in der Regel bei den Herausgebern beziehungsweise den externen Rechteinhabern. Das Veröffentlichen von Bildern in Print- und Online-Publikationen sowie auf Social Media-Kanälen oder Webseiten ist nur mit vorheriger Genehmigung der Rechteinhaber erlaubt. Mehr erfahren

Conditions d'utilisation
L'ETH Library est le fournisseur des revues numérisées. Elle ne détient aucun droit d'auteur sur les revues et n'est pas responsable de leur contenu. En règle générale, les droits sont détenus par les éditeurs ou les détenteurs de droits externes. La reproduction d'images dans des publications imprimées ou en ligne ainsi que sur des canaux de médias sociaux ou des sites web n'est autorisée qu'avec l'accord préalable des détenteurs des droits. En savoir plus

Terms of use
The ETH Library is the provider of the digitised journals. It does not own any copyrights to the journals and is not responsible for their content. The rights usually lie with the publishers or the external rights holders. Publishing images in print and online publications, as well as on social media channels or websites, is only permitted with the prior consent of the rights holders. Find out more

Download PDF: 02.10.2025

ETH-Bibliothek Zürich, E-Periodica, https://www.e-periodica.ch

RÄTSEL

Nahkampf beim Boxen
Ferienort im Kt. GL
altgriech. Fabeldichter
Westeuropäer
dt. Dichter † 1862 (Ludwig)
erbost sein, sich ...
Zitterpappel
Höhenzug im Jura
engl.: heiss
Sportkleidung
Areal, Fläche
Anfänger
ganz knapp (ugs.)
Faserrest
Stoffbesatz
grosse Begeisterung
U-förmiges Wasserrohr
Appenzeller Wappentier
engl.: essen
Bildzerlegung in Punkte
Titelfigur bei M. Ende: ... Knopf
Agententätigkeit
Abk. für: Abbildung
Vorname von Sänger Stewart
grosser Raubfisch
Abk.: Milliarde
ital. Fluss
Bewohner eines Erdteils
Final Mz.
leichte Winde
Test
Lebensunfähigkeit
rätorom. Name des Inn
Halt!
sich zersetzen
senkrechter Mauerstreifen
Baustoff
Fleischgericht
schweiz. Filmregisseur † (Kurt)
Tageszeit
frz. Name Biels
kelt. Meergott
Brutstätten
frz.: Brot
Autokz. Bahamas
hinduist. Gesellschaftsschichten
gerade richtig gebraten (2 W.)
Augenblick
Leitung bei Filmaufnahmen
aufhören
Autokz. Peru
Professor im Ruhestand
Vorname von US-Filmstar Baldwin
Industriestadt bei Madrid
in einer Schlange warten
Elan, Schwung
Untergrundbahn (engl.)
frz.: Sommer
engl.: eins
Labyrinthe
Radiozubehör
schweiz. Olympiasieger (Snowb.)
abgelaichter Hering
schweiz. TV-Moderator (Nik)
schweiz. Sprinterin (Lea)
Köstlichkeiten, Leckerbissen
kreieren
Speichel
grösstes (Sinnes-) Organ
Klostervorsteher
frz. Name des Rheins
Ladenhüter
Verdecke aus Stoff
frz.: lachen
Pass ins Simmental
Flächenmass
Mietauto mit Fahrer
mieten
Solostück in der Oper
Vorname von Savalas † (Kojak)
Wahlübung beim Sport
Abk.: siehe unten
Hauptstadt d. Türkei
Hauptstadt v. Jordanien
Frauenkurzname
Lederpeitsche
Zch. f. Eisen
Luftreifen
span. Mehrzahlartikel
anstecken (med.)
Abk.: Nanosekunde
engl.: Alter
Blutader
unbest. Fürwort
geometrische Form

ZLU_6

1	2	3	4	5	6	7	8	9	10

Suchen Sie die 10 Unterschiede

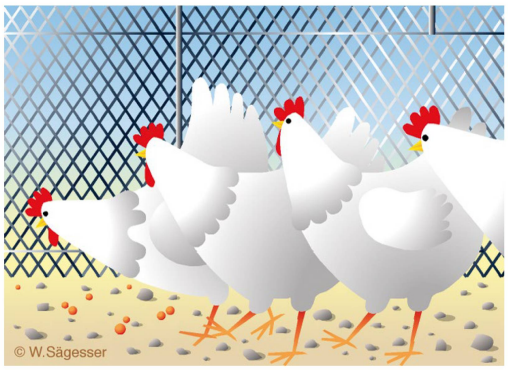

Auflösung aus Zeitlupe 5/17

Sudoku

Füllen Sie das Rätselgitter mit den Zahlen von 1 bis 9. Jede Zahl darf aber in jeder Zeile, jeder Spalte und in jedem der 3 × 3-Blöcke nur einmal vorkommen.

MITTEL

	4		7				2	
1			9					6
		2		4		8	9	
	6							
	7		5		3		6	
							5	
	8	3		2		7		
5					7			8
	2				8		4	

©raetsel.ch 21739

SCHWER

6				7				4
		3			5			
		1	4			3	9	
	9					5		
7				6				1
		6					8	
	3	2			9	1		
			2			4		
9				5				7

©raetsel.ch 26480

Auflösungen aus Zeitlupe 5/17

Lösungswort: Bankguthaben

4	9	5	2	1	8	7	3	6
7	2	6	5	3	4	8	1	9
3	1	8	7	9	6	2	4	5
8	3	4	6	2	9	5	7	1
9	5	2	1	8	7	3	6	4
1	6	7	4	5	3	9	8	2
5	7	3	9	4	1	6	2	8
6	4	9	8	7	2	1	5	3
2	8	1	3	6	5	4	9	7

©raetsel.ch 21794

7	8	1	2	9	4	5	6	3
4	3	6	1	5	7	8	2	9
5	2	9	3	6	8	4	1	7
9	6	2	8	3	5	1	7	4
3	5	4	7	2	1	9	8	6
8	1	7	6	4	9	3	5	2
1	4	3	5	7	6	2	9	8
6	9	8	4	1	2	7	3	5
2	7	5	9	8	3	6	4	1

©raetsel.ch 26479

INSERAT

TERTIANUM

Hier will ich leben

Entlastungsangebot für pflegende Angehörige ab CHF 98.– pro Tag – gönnen Sie sich eine Auszeit

Wohn- und Pflegezentrum Sonnenschein in Reute

Wir bieten Ihnen für Ihren pflegebedürftigen Angehörigen während Ihres Ferienaufenthaltes familiäre und liebevolle Pflege und Betreuung.

Erholsame Ferien mit Pflegeangebot in idyllischer Lage im schönen Appenzell

- Bring- und Abholservice
- frisch renoviertes Haus
- professionelle Pflege und Betreuung

Vollpension ab CHF 98.– pro Tag!

Für mehr Informationen:
sonnenschein@tertianum.ch · 071 775 90 70

Gutschein

Tertianum Sonnenschein

Geniessen Sie gratis **Kaffee und Kuchen zu zweit** auf unserer Sonnenterrasse mit herrlichem Panoramablick.

Vorname/Name

Strasse/Nr.

PLZ/Ort

Geburtsdatum

Telefon-Nr.

E-Mail

Zeitlupe 16.05.17