Zeitschrift: Zeitlupe : für Menschen mit Lebenserfahrung
Herausgeber: Pro Senectute Schweiz
Band: 91 (2013)
Heft: 7-8

Werbung

Nutzungsbedingungen
Die ETH-Bibliothek ist die Anbieterin der digitalisierten Zeitschriften auf E-Periodica. Sie besitzt keine Urheberrechte an den Zeitschriften und ist nicht verantwortlich für deren Inhalte. Die Rechte liegen in der Regel bei den Herausgebern beziehungsweise den externen Rechteinhabern. Das Veröffentlichen von Bildern in Print- und Online-Publikationen sowie auf Social Media-Kanälen oder Webseiten ist nur mit vorheriger Genehmigung der Rechteinhaber erlaubt. Mehr erfahren

Conditions d'utilisation
L'ETH Library est le fournisseur des revues numérisées. Elle ne détient aucun droit d'auteur sur les revues et n'est pas responsable de leur contenu. En règle générale, les droits sont détenus par les éditeurs ou les détenteurs de droits externes. La reproduction d'images dans des publications imprimées ou en ligne ainsi que sur des canaux de médias sociaux ou des sites web n'est autorisée qu'avec l'accord préalable des détenteurs des droits. En savoir plus

Terms of use
The ETH Library is the provider of the digitised journals. It does not own any copyrights to the journals and is not responsible for their content. The rights usually lie with the publishers or the external rights holders. Publishing images in print and online publications, as well as on social media channels or websites, is only permitted with the prior consent of the rights holders. Find out more

Download PDF: 12.12.2025

ETH-Bibliothek Zürich, E-Periodica, https://www.e-periodica.ch

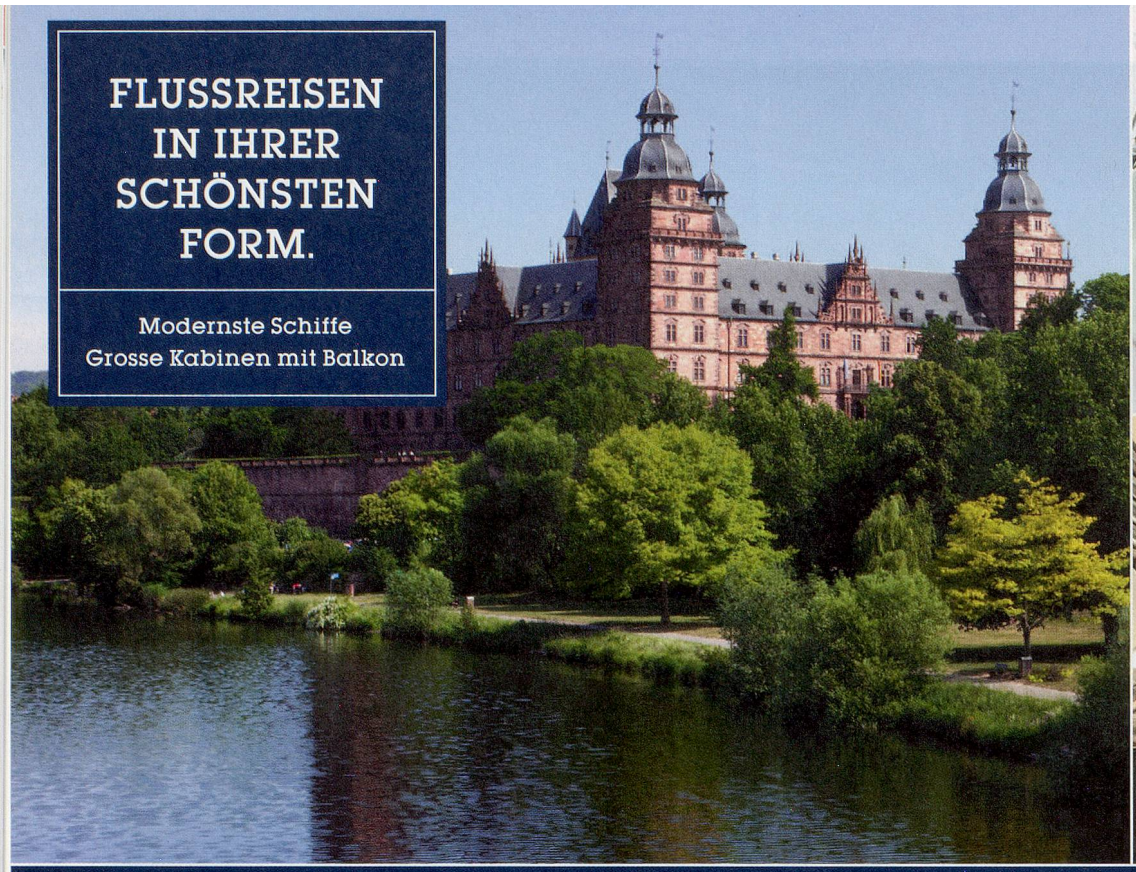

FLUSSREISEN IN IHRER SCHÖNSTEN FORM.

Modernste Schiffe
Grosse Kabinen mit Balkon

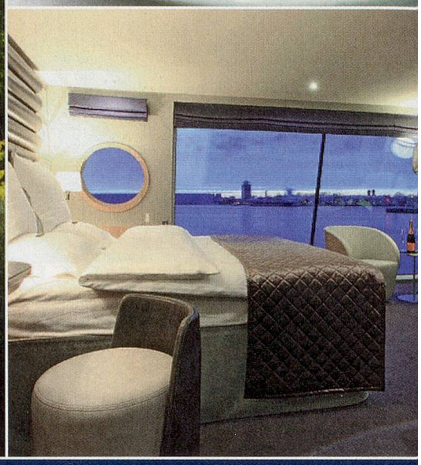

7 Tage ab CHF 1390.– pro Person auf der MS SCENIC SAPPHIRE ❁❁❁❁❁

MAIN UND RHEIN

Würzburg – Amsterdam

Schnellbucher: bis 20 % Rabatt

Pluspunkte

Bestes Schiff auf dem Rhein mit den grössten Kabinen. Alle Kabinen auf dem Mittel- und Oberdeck mit Balkon.

1. Tag: Anreise nach Würzburg. Die Anfahrt erfolgt im EUROBUS Comfort- oder Deluxe-Bus nach Würzburg. Einschiffung. Unternehmen Sie am Abend einen Spaziergang durch Würzburg.

2. Tag: Würzburg – Wertheim. Bereits von weitem sichtbar ist die Festung Marienberg, das Wahrzeichen Würzburgs. Altstadtführung (*) mit anschliessender Weinprobe. Den Nachmittag und Abend geniessen Sie an Bord.

3. Tag: Wertheim – Miltenberg – Frankfurt. Bevor Ihr Schiff weiterfährt, haben Sie Gelegenheit zu einem Spaziergang in Wertheim. Nachmittags erkunden Sie während eines geführten Spaziergangs das mittelalterliche Weinstädtchen Miltenberg (*). Anschliessend geht die Fahrt weiter nach Frankfurt.

4. Tag: Frankfurt – Rüdesheim. Eine spannende Stadtrundfahrt erwartet Sie in der Main-Metropole Frankfurt (*). Geniessen Sie am Abend im Rheingauer Winzerstädtchen Rüdesheim ein Glas Wein in der berühmten Drosselgasse.

5. Tag: Rüdesheim – Köln – Amsterdam. Vormittag an Bord. Spaziergang durch Köln (*). Die Domstadt blickt auf eine über 2000-jährige Geschichte zurück, deren Spuren allgegenwärtig sind.

6. Tag: Amsterdam. Geniessen Sie den Vormittag vom Sonnendeck aus, während der Fahrt nach Amsterdam. Nachmittags besichtigen Sie die alte Seefahrerstadt mit dem Bus und auf dem Grachtenboot (*).

7. Tag: Amsterdam, Rückreise. Ausschiffung nach dem Frühstück. Variante Bus: Rückfahrt im Comfort- oder Deluxe-Bus in die Schweiz. Variante Flug: Transfer zum Flughafen und Rückflug nach Zürich.

Ihr Flussschiff

Die MS Scenic Sapphire***** ist das beste Schiff auf dem Rhein. Sie logieren ausschliesslich in Aussenkabinen, wovon über 80% mit einem privaten Balkon ausgestattet sind. Die aus edelsten Materialien gefertigten Kabinen sind zwischen 15 – 29 m2 gross, verfügen über Dusche oder Bad/WC, Fön, Klimaanlage, WLAN, Flachbildschirme, Safe, Minibar, Telefon. Erstklassiges Restaurant mit reichhaltigem Frühstücksbuffet, ausgewählten mehrgängigen Mittag- und Abend-Menüs. Lounge mit Bar, Lift, Massage und Coiffeursalon.

Zusatzleistungen mit dem Premium-Paket: An- und Rückreise im Deluxe-Bus (2 + 1 Bestuhlung), freier Zugang zum Bellevue-Restaurant (limitierte Platzzahl).

Leistungen

- An-/Rückreise und Landausflüge im EUROBUS Comfort-Bus
- 6 Übernachtungen in der gebuchten Kabine
- Vollpension an Bord (Kaffee/Tee zu den Mahlzeiten)
- Frühaufsteher-Frühstück (Kaffee/Tee, Säfte, Gipfeli)
- Kaltes/warmes Frühstücksbuffet inkl. Getränke, Sekt
- Kaffee & Kuchen am Nachmittag, Mitternachtssnack
- Kapitänsdinner
- Kofferservice ab/bis Anleger
- Ein-/Ausschiffungs- und Hafengebühren

Reisedatum

27.08. – 02.09.2013

Preise pro Person (2-Bett-Kabinen) in CHF

Kabinen		Katalogpreis	Schnellbucher
HD: Hauptdeck hinten	15 m²	1740.–	**1390.–**
HD: Hauptdeck	15 m²	1925.–	**1540.–**
MD: Junior Suite hint., Balk.	19 m²	2115.–	**1690.–**
MD: Junior Suite, Balkon	19 m²	2175.–	**1740.–**
MD: Suite, Balkon	23 m²	2550.–	**2040.–**
MD: Junior Suite Einz., Balk.	15 m²	3045.–	**2435.–**
OD: Junior Suite hint., Balk.	19 m²	2365.–	**1890.–**
OD: Junior Suite, Balkon	19 m²	2550.–	**2040.–**
OD: Suite hinten, Balkon	29 m²	2675.–	**2140.–**
OD: Suite, Balkon	23 m²	3050.–	**2440.–**
OD: Royal Suite, Balkon	29 m²	3550.–	**2940.–**

HD: Hauptdeck, MD: Mitteldeck, OD: Oberdeck

Zuschläge

- Ausflugspaket mit 5 Ausflügen (*) CHF 165.–
- Premium-Paket CHF 295.–
- Getränkepauschale Mineral CHF 34.–
- Getränkepauschale Soft Drinks CHF 68.–
- Getränkepauschale Klassisch CHF 102.–
- 2-Bett-Kabine zur Alleinbenützung CHF 500 – 1000.–
- Auftragspauschale (max. CHF 40.–) CHF 20.–
- Annullations- und Rückreiseversicherung CHF 60.–

Einsteigeorte

Basel, Bern, Luzern, Olten, Ruswil P, Sursee, St. Gallen, Windisch P, Winterthur, Zürich P

Webcode: dgwuam

Flussreisen vom Spezialisten.

REISEGARANTIE

Direktbuchung oder Katalogbestellung:
Rivage Flussreisen, Hauserstrasse 65, 5210 Windisch
www.rivage-flussreisen.ch oder Telefon 056 461 64 64

RIVAGE FLUSSREISEN