Zeitschrift: Zeitlupe : für Menschen mit Lebenserfahrung
Herausgeber: Pro Senectute Schweiz
Band: 91 (2013)
Heft: 5

Werbung

Nutzungsbedingungen
Die ETH-Bibliothek ist die Anbieterin der digitalisierten Zeitschriften auf E-Periodica. Sie besitzt keine Urheberrechte an den Zeitschriften und ist nicht verantwortlich für deren Inhalte. Die Rechte liegen in der Regel bei den Herausgebern beziehungsweise den externen Rechteinhabern. Das Veröffentlichen von Bildern in Print- und Online-Publikationen sowie auf Social Media-Kanälen oder Webseiten ist nur mit vorheriger Genehmigung der Rechteinhaber erlaubt. Mehr erfahren

Conditions d'utilisation
L'ETH Library est le fournisseur des revues numérisées. Elle ne détient aucun droit d'auteur sur les revues et n'est pas responsable de leur contenu. En règle générale, les droits sont détenus par les éditeurs ou les détenteurs de droits externes. La reproduction d'images dans des publications imprimées ou en ligne ainsi que sur des canaux de médias sociaux ou des sites web n'est autorisée qu'avec l'accord préalable des détenteurs des droits. En savoir plus

Terms of use
The ETH Library is the provider of the digitised journals. It does not own any copyrights to the journals and is not responsible for their content. The rights usually lie with the publishers or the external rights holders. Publishing images in print and online publications, as well as on social media channels or websites, is only permitted with the prior consent of the rights holders. Find out more

Download PDF: 15.12.2025

ETH-Bibliothek Zürich, E-Periodica, https://www.e-periodica.ch

AKTIV GENIESSEN

Veloreisen – gemütlich oder sportlich

7 Tage gem. Programm

ab Fr. 1095.–

Unterwegs durch Limburgs idyllische Landschaft

Mit dem Velo durch Flandern

- Wohnen im erstklassigen Altstadthotel
- Veloidylle in Flamen
- 4 ausgewählte Velo-Traumetappen mit je zwei Stärkeklassen
- Fakultativ: Königliches Brüssel

Per Velo erobern wir die abwechslungsreiche Region Limburg – die Velo-Oase im Herzen Europas. Die Region verfügt über eine hervorragende Infrastruktur für Velofahrer. Wir radeln durch ruhige Flussauen, lichte Laubwälder, entlang von pappelgesäumten Wegen, durch idyllische Dörfer und mondäne Seebäder. In dieser bezaubernden Region haben sich schon grosse Künstler wie Bruegel, Rubens und van Eyck inspirieren lassen. Während der ganzen Reise übernachten wir im Erstklasshotel, inmitten der Altstadt von Maaseik.

Ihr Reiseprogramm

Variante Radwandern

1. Tag: Schweiz–Maaseik.
Fahrt im Komfortklasse-Bus nach Maaseik. Zimmerbezug im erstklassigen Hotel Van Eyck.

2. Tag: Nationalpark Hoge Kempen.
Der Nationalpark Hoge Kempen ist der erste und bislang einzige Nationalpark Belgiens. Er wurde 2006 eröffnet und ist Bestandteil des «Natura 2000» Netzes besonderer Schutzgebiete. Mit dem Bus fahren wir zu unserem Ausgangspunkt bei Niel-bij-As. Ab hier umradeln wir den Nationalpark. Rückfahrt im Bus zu unserem Hotel. *(Velostrecke ca. 45 km)*

3. Tag: Maasland.
Wir starten unsere Velotour direkt beim Hotel. Dort, wo die Maas wie ein blaues Band die limburgischen Provinzen von Belgien und den Niederlanden miteinander verbindet, liegt eine unvergleichliche Naturlandschaft. Zahlreiche Naturschutzgebiete mit faszinierender Flora und Fauna sowie historische Maasdörfer erwarten uns. *(Velostrecke ca. 55 km)*

4. Tag: Maaseik–Bocholt «Geniesser Tour».
Den heutigen Tag widmen wir uns den regionalen Köstlichkeiten der Region Limburg. Direkt vor unserem Hotel besuchen wir individuell den traditionellen Wochenmarkt. Anschliessend starten wir unsere Velotour direkt ab dem Hotel. Via Reppel gelangen wir nach Bocholt, wo wir die Möglichkeit haben das grösste Brauereimuseum Europas zu besuchen. *(Velostrecke ca. 45 km)*

5. Tag: Fakultativer Ausflug Brüssel (velofreier Tag).
Mit dem Bus fahren wir in die Hauptstadt Belgiens, nach Brüssel. Auf dem Hinweg halten wir beim «Atomium», das eigens für die Weltausstellung 1958 konstruiert und inzwischen sorgfältig renoviert wurde. Anschliessend sehen wir bei einem Altstadtspaziergang u.a. die Grand Place mit den reichverzierten Zunfthäusern sowie das Brüsseler Wahrzeichen, den Maneken Pis. Danach freie Zeit für individuelle Entdeckungen. Rückfahrt nach Maaseik.

6. Tag: Hasselt «Kultur Tour».
Mit dem Bus fahren wir nach Niel-bij-As. Die Velotour führt uns zur C-Mine. Das alte Bergwerk aus rotem Backstein wurde in ein neues kulturelles Zentrum umgewandelt. Weiterfahrt mit dem Velo bis nach Hasselt. Auf einer interessanten Führung erfahren wir mehr über die Stadt Hasselt. *(Velostrecke ca. 40 km)*

7. Tag: Maaseik–Schweiz.
Rückfahrt in die Schweiz zu den Einsteigeorten.

Variante sportliche Velofahrer

1. Tag: Schweiz–Maaseik.
Gemäss Variante Radwandern.

2. Tag: Nationalpark Hoge Kempen.
Der Nationalpark Hoge Kempen ist der erste und bislang einzige Nationalpark Belgiens. Er wurde 2006 eröffnet und ist Bestandteil des «Natura 2000» Netzes besonderer Schutzgebiete. Mit dem Bus fahren wir zu unserem Ausgangspunkt bei Niel-bij-As. Ab hier umradeln wir den Nationalpark und gelangen u.a. zu den Orten Zutendaal, Opgrimbie und Maasmechelen. Mit dem Velo fahren wir zurück zu unserem Hotel. *(Velostrecke ca. 75 km)*

3. Tag: Maasland.
Wir starten unsere Velotour direkt beim Hotel. Dort, wo die Maas wie ein blaues Band die limburgischen Provinzen von Belgien und den Niederlanden miteinander verbindet, liegt eine unvergleichliche Naturlandschaft. Zahlreiche Naturschutzgebiete mit faszinierender Flora und Fauna sowie historische Maasdörfer erwarten uns. *(Velostrecke ca. 70 km)*

4. Tag: Maaseik–Bocholt «Geniesser Tour».
Den heutigen Tag widmen wir uns den regionalen Köstlichkeiten der Region Limburg. Direkt vor unserem Hotel besuchen wir individuell den traditionellen Wochenmarkt. Anschliessend starten wir unsere Velotour direkt ab dem Hotel. Via Reppel gelangen wir nach Bocholt, wo wir die Möglichkeit haben das grösste Brauereimuseum Europas zu besuchen. Anschliessend fahren wir mit dem Fahrrad über Oppiter zurück zu unserem Hotel nach Maaseik. *(Velostrecke ca. 85 km)*

5. Tag: Fakultativer Ausflug Brüssel (velofreier Tag).
Gemäss Variante Radwandern.

6. Tag: Hasselt «Kultur Tour».
Mit dem Bus fahren wir nach Niel-bij-As. Die Velotour führt uns zur C-Mine. Das alte Bergwerk aus rotem Backstein wurde in ein neues kulturelles Zentrum umgewandelt. Weiterfahrt mit dem Velo bis nach Hasselt. Auf einer interessanten Führung erfahren wir mehr über die Stadt Hasselt. *(Velostrecke ca. 50 km)*

7. Tag: Maaseik–Schweiz.
Gemäss Variante Radwandern.

Pro Person in Fr.	Katalog-Preis	Sofort-Preis
7 Tage gem. Programm	1330.–	1195.–
Reduktion		
Reise 4		–100.–

Daten 2013 Sonntag–Samstag
1: 09.06.–15.06.
2: 23.06.–29.06.
3: 21.07.–27.07.
4: 04.08.–10.08.

Unsere Leistungen
- Fahrt mit modernem Komfortklasse-Bus mit Veloanhänger
- Unterkunft im Erstklasshotel Van Eyck, Basis Doppelzimmer
- Alle Zimmer mit Bad oder Dusche/WC
- Mahlzeiten:
  – 5 x Halbpension (Abendessen und Frühstücksbuffet)
  – 1 x Frühstücksbuffet (5. Tag)
- Alle aufgeführten Velo- und Touristikausflüge, gemäss Programm (ausg. fak. Ausflug Brüssel am 5. Tag)
- Erfahrener Reisechauffeur
- Erfahrene Veloreiseleitung

Nicht inbegriffen

Einzelzimmerzuschlag	285.–
Fakultativer Ausflug Brüssel	50.–
Mietvelos inkl. Service und Reinigung:	
– Tourenvelos	140.–
– Elektrovelo «Flyer»	210.–
Annullierungskosten- und Assistance Versicherung	29.–

Auftragspauschale
Unsere Auftragspauschale von Fr. 20.– pro Person entfällt für Mitglieder im Excellence-Reiseclub oder bei Buchung über www.twerenbold.ch

Abfahrtsorte

mit Mietvelo	mit eigenem Velo
06:15 Wil P	08:00 Baden-Rütihof P
06:30 Burgdorf P	09:00 Basel
06:40 Winterthur	
07:00 Zürich-Flughafen P	
07:20 Aarau	
08:00 Baden-Rütihof P	
09:00 Basel	

Internet-Buchungscode → iavbelg

Ihr Hotel
Wir wohnen sechs Nächte im schön renovierten **Erstklasshotel Van Eyck T-••••** (off. Kat.****), das mitten auf dem Marktplatz von Maaseik liegt. Einrichtungen: 33 grosse, in zeitgemässem Designstil mit Art-deco-Einflüssen möblierte Hotelzimmer, alle mit Bad/Dusche, WC, Klimaanlage, TV mit Filmkanal, Haartrockner, Minibar und Safe. Fitnessraums mit Infrarotsauna, Terrasse und Dachterrasse mit prächtiger Aussicht auf den Marktplatz.

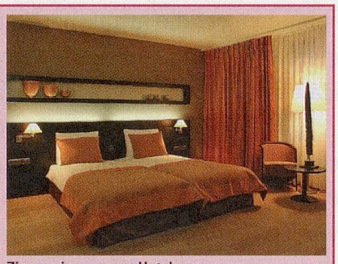

Zimmer in unserem Hotel

- **SOFORT-PREISE ca. 50 % der Sitze buchbar bis max. 1 Monat vor Abreise**
- **Bei starker Nachfrage: Verkauf zum KATALOG-PREIS.**

Jetzt buchen: 056 484 84 84 oder www.twerenbold.ch

Reisen in guter Gesellschaft

TWERENBOLD

REISEGARANTIE

Twerenbold Reisen AG · Im Steiacher 1 · 5406 Baden