Zeitschrift: Zeitlupe : für Menschen mit Lebenserfahrung
Herausgeber: Pro Senectute Schweiz
Band: 91 (2013)
Heft: 12

Vorwort: Editorial : nicht nur die Märchen bereiten Freude
Autor: Noser, Marianne

Nutzungsbedingungen
Die ETH-Bibliothek ist die Anbieterin der digitalisierten Zeitschriften auf E-Periodica. Sie besitzt keine Urheberrechte an den Zeitschriften und ist nicht verantwortlich für deren Inhalte. Die Rechte liegen in der Regel bei den Herausgebern beziehungsweise den externen Rechteinhabern. Das Veröffentlichen von Bildern in Print- und Online-Publikationen sowie auf Social Media-Kanälen oder Webseiten ist nur mit vorheriger Genehmigung der Rechteinhaber erlaubt. Mehr erfahren

Conditions d'utilisation
L'ETH Library est le fournisseur des revues numérisées. Elle ne détient aucun droit d'auteur sur les revues et n'est pas responsable de leur contenu. En règle générale, les droits sont détenus par les éditeurs ou les détenteurs de droits externes. La reproduction d'images dans des publications imprimées ou en ligne ainsi que sur des canaux de médias sociaux ou des sites web n'est autorisée qu'avec l'accord préalable des détenteurs des droits. En savoir plus

Terms of use
The ETH Library is the provider of the digitised journals. It does not own any copyrights to the journals and is not responsible for their content. The rights usually lie with the publishers or the external rights holders. Publishing images in print and online publications, as well as on social media channels or websites, is only permitted with the prior consent of the rights holders. Find out more

Download PDF: 10.12.2025

ETH-Bibliothek Zürich, E-Periodica, https://www.e-periodica.ch

Editorial

Marianne Noser,
Chefredaktorin

Nicht nur die Märchen bereiten Freude

Märchen gehören zum kostbaren Volksgut. Seit je werden sie von Älteren an die Jüngeren weitergegeben, manche treten in vielen unterschiedlichen Varianten auf. Zeitlupe-Redaktorin Usch Vollenwyder hat sich anlässlich des 200-Jahr-Jubiläums von Grimms Kinder- und Hausmärchen mit diesen grossen Erzählungen der Kulturgeschichte beschäftigt und sich von einer Expertin erklären lassen, weshalb die Geschichten rund um Hexen, Feen, Prinzen und Zwerge auch für ältere Menschen Kraftquelle und Mutmacher sein können.

Mut und Kraft spielten auch im Leben von Elisabeth Kopp, der ersten Bundesrätin der Schweiz, eine wichtige Rolle. Im Interview mit Gallus Keel erzählt die ehemalige Justizministerin, wie sie die schwierige Zeit nach ihrem unfreiwilligen Rücktritt aus der Landesregierung gemeistert hat und wie sie sich nach dem Tod ihres Mannes regelrecht ins Leben zurückzwingen musste. Die 77-Jährige berichtet zudem, weshalb sie sich immer für Frauenanliegen engagiert hat, wie sie ihren Alltag heute gestaltet und wie viel Freude ihr ihre Kinder und Kindeskinder bereiten.

Freude bereiten – mit spannenden Informationen und anregender Lektüre –, das möchten wir auch mit dieser Ausgabe der Zeitlupe. Die Themenpalette reicht vom Weihnachtsmarkt in Winterthur und dem Rezept für eine Mandarinencreme über Qigong bis zur Wohnsituation älterer, alleinstehender Frauen. Überdies schildern wir Ihnen, mit welchen Attraktionen und einzigartigen (Natur-)Erlebnissen die neuntägige Zeitlupe-Leserreise ins facettenreiche Schottland aufwartet.

Nun noch eine gute Nachricht für alle, die im Frühling Murten-Batzen gewonnen haben, diese bis jetzt aber nicht einlösen konnten: Die grosszügige Aktion, die von der Hatt-Bucher-Stiftung finanziert wird, läuft noch bis Ende Dezember 2013! Es bleibt also noch etwas Zeit, dem hübschen Städtchen einen Besuch abzustatten. Den Verantwortlichen der Stiftung einmal mehr tausend Dank, dass sie älteren Menschen seit nunmehr sieben Jahren solch schöne Erlebnistage offerieren.

Liebe Leserinnen, liebe Leser, im Namen des gesamten Zeitlupe-Teams wünsche ich Ihnen eine besinnliche Adventszeit, frohe Weihnachtstage und einen beschwingten Start ins 2014.

Inserat

HAUSBETREUUNGSDIENST
für Stadt und Land

Pflege, Betreuung und Haushalt

Tag & Nacht und am Wochenende;
qualifiziertes, erfahrenes Personal;
zuverlässig, individuell und flexibel;
zu den offiziellen Pflegetarifen;
von allen Krankenkassen anerkannt.

Hausbetreuungsdienst für Stadt und Land AG
Zentrale für alle Kantone D/F/I:
0844 77 48 48
www.homecare.ch

Private Spitex

Ich bin an Folgendem interessiert:

- ☐ Allgemeine Informationen zu den Angeboten in der Pflege
- ☐ Allgemeine Informationen zu den Betreuungs- und Haushalthilfe-Leistungen
- ☐ Mitgliedschaft
- ☐ Inkontinenzprodukte sanello
- ☐ Bitte rufen Sie mich an

Vorname/Name

Strasse

PLZ/Ort

Telefon/E-Mail

Geburtsdatum

Coupon zurückschicken an:
Hausbetreuungsdienst für Stadt und Land
Schwarztorstrasse 69
3000 Bern 14

ZL_12_2013

Inserat

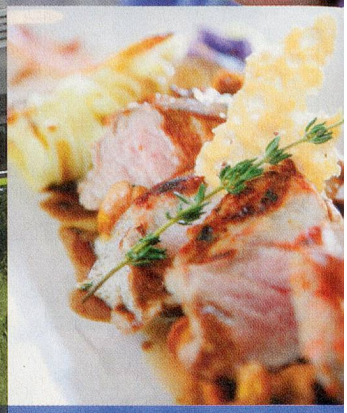

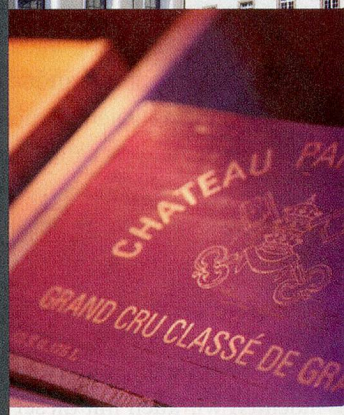

LEBENSFREUDE INBEGRIFFEN

Im Schnittpunkt zwischen der Idylle des Appenzellerlandes und dem urbanen Leben der Stadt St.Gallen spielt das Leben in einzigartiger Weise.
Im HOF SPEICHER sind massgeschneiderte Serviceleistungen, individuelle Zufriedenheit und ein genussvolles Sein ebenso inbegriffen wie vielfältige Möglichkeiten, die Lebensfreude zu zelebrieren. Zum Beispiel im Ristorante AGLIO E OLIO mit seiner Spitzenküche und einem exquisiten Weinkeller. Im Museum für Lebensgeschichten, das Erinnerungen lebendig werden lässt. Oder im Rahmen von zahlreichen Veranstaltungen und Aktivitäten, die den Alltag alles andere als alltäglich werden lassen.

Wohnen können Sie überall. Im HOF SPEICHER sind Sie zu Hause.

Ab Herbst 2014 übrigens auch in den drei Neubauten in der Sonnweid in Speicher mit jeweils sechs komfortablen und behaglichen 2,5- bis 4,5-Zimmer-Wohnungen. Informieren Sie sich bereits heute.

Special Commendation 2009 · Wine Spectator Best of Award of Excellence 2012 · Gault&Millau 13 2013

HOF SPEICHER
IM APPENZELLERLAND

HOF SPEICHER
Zaun 5–7 | 9042 Speicher

Tel. 071 343 80 80
Fax 071 343 80 81

info@hof-speicher.ch
www.hof-speicher.ch