Zeitschrift: Zeitlupe : für Menschen mit Lebenserfahrung
Herausgeber: Pro Senectute Schweiz
Band: 87 (2009)
Heft: 9

Werbung

Nutzungsbedingungen
Die ETH-Bibliothek ist die Anbieterin der digitalisierten Zeitschriften auf E-Periodica. Sie besitzt keine Urheberrechte an den Zeitschriften und ist nicht verantwortlich für deren Inhalte. Die Rechte liegen in der Regel bei den Herausgebern beziehungsweise den externen Rechteinhabern. Das Veröffentlichen von Bildern in Print- und Online-Publikationen sowie auf Social Media-Kanälen oder Webseiten ist nur mit vorheriger Genehmigung der Rechteinhaber erlaubt. Mehr erfahren

Conditions d'utilisation
L'ETH Library est le fournisseur des revues numérisées. Elle ne détient aucun droit d'auteur sur les revues et n'est pas responsable de leur contenu. En règle générale, les droits sont détenus par les éditeurs ou les détenteurs de droits externes. La reproduction d'images dans des publications imprimées ou en ligne ainsi que sur des canaux de médias sociaux ou des sites web n'est autorisée qu'avec l'accord préalable des détenteurs des droits. En savoir plus

Terms of use
The ETH Library is the provider of the digitised journals. It does not own any copyrights to the journals and is not responsible for their content. The rights usually lie with the publishers or the external rights holders. Publishing images in print and online publications, as well as on social media channels or websites, is only permitted with the prior consent of the rights holders. Find out more

Download PDF: 09.12.2025

ETH-Bibliothek Zürich, E-Periodica, https://www.e-periodica.ch

SCHÖNE FERIEN

Hotel Schmid + ALFA am See***

Familie Hackl-Schmid, 6440 Brunnen

Familiäres, heimeliges Hotel am Vierwaldstättersee. Komfortable Zimmer mit Blick auf See und Berge.

Auch Seniorengruppen sind herzlich willkommen!

Telefon 041 825 18 18 • www.schmidalfa.ch

Flims

Wanderferien mit Ihrem 4-beinigen Liebling

Das tierfreundliche Hotel liegt abseits der Hauptstrasse direkt auf dem Wanderweg zum Caumasee, zum Sportzentrum oder zu anderen Ausflugszielen. Alle Zimmer sind mit Balkon, TV und Kochnische ausgestattet.

Rufen Sie uns an und erkundigen Sie sich nach unseren Seniorenangeboten.

HOTEL AM WALDRAND
drei Sterne und ein grosses Herz

Garni Hotel, CH-7018 Flims-Waldhaus
Telefon 081 911 30 30, Fax 081 911 53 36
www.amwaldrand.ch, info.amwaldrand@kns.ch

SeeHotel **GOTTHARD** 6353 Weggis

Goldene Herbsttage am Vierwaldstättersee

von September bis Mitte Oktober

SONDERANGEBOT: inklusive Tellpass
6 Nächte Halbpension: ab CHF 968.– oder
6 Nächte Zimmer/Frühstück: ab CHF 698.–

Preis pro Person im Doppelzimmer, Einzelzimmer auf Anfrage

Fam. Irma und Beni Nanzer, 6353 Weggis, Tel. 041 390 21 14
gotthard@gotthard-weggis.ch / www.gotthard-weggis.ch

***BELLA LUI

Hotel* Bella Lui | 3963 Crans-Montana**
Tel. 027 481 31 14 | info@bellalui.ch | www.bellalui.ch

Hotel Jakobsbad

das Kurhaus
für aktive Senioren und für individuelle Betreuung und Pflege

Ihre Gastgeberinnen:

Jolanda Hammel Alexandra Raess

HOTEL JAKOBSBAD
9108 Gonten/Jakobsbad
Telefon 071 794 12 33
Telefax 071 794 14 45
www.hotel-jakobsbad.ch
info@hotel-jakobsbad.ch

Das Hotel Jakobsbad im Hochtal von Gonten bei Appenzell bietet zahlreiche Möglichkeiten der Erholung und Entspannung

Spaziergänge auf sanften Pfaden vor der Haustür, Wanderungen in die Hügel- und Berglandschaft des Appenzellerlandes. Begleitete Ausflüge zu einzigartigen Naturschönheiten.

Sich verwöhnen lassen und, wenn nötig, das hauseigene Pflegeangebot in Anspruch nehmen.

Appenzellerland. Vom Bodensee bis zum Säntis.

QUALITÄTS-GÜTESIEGEL SCHWEIZ TOURISMUS

KURHAUS am sarnersee

Bei uns wird Ihre Kur zum Ferienerlebnis, und Ihre Ferien werden zur Erholung.

- **erleben** Sie die herzliche Gastfreundschaft
- **erholen** Sie sich vom Alltag oder nach einer Operation: Physiotherapie, Krankenschwester und Arztsprechstunde im Haus
- **essen** Sie jeden Tag vorzüglich, auch mit Diät
- **entspannen** Sie sich an unseren Fitnessgeräten, in der Sauna oder bei einer Massage

Kurhaus am Sarnersee • 6062 Wilen/Sarnen
T 041 666 74 66 • info@kurhaus-am-sarnersee.ch
F 041 666 74 67 • www.kurhaus-am-sarnersee.ch

HOTEL GLOCKE
...natürlich nachhallend

3998 Reckingen
Tel. 027 974 25 50
E-Mail: info@glocke.ch
Internet: www.glocke.ch

Geistig aktiv sein – Gehirntraining

Am Vormittag trainieren wir 2 bis 3 Std. mit spielerischen Übungen und ohne Leistungsdruck die Konzentration, Merkfähigkeit und Wortfindung.
Leitung Walter Seger, Gedächtnistrainer, ehem. Pro Senectute Berner Oberland.
Den Nachmittag geniessen Sie mit Spaziergängen, Ausflügen, Besichtigungen, Lesen oder einfach Sein im gastfreundlichen Hotel Glocke.

Gönnen Sie sich vom 18. bis 24. Oktober 2009 eine herrliche Woche im zauberhaften Goms.
Wir freuen uns auf Ihre Anfrage.

Herbstvergnügen im Tessin.

Wenige Gehminuten vom Stadtzentrum Locarno und vom See entfernt liegt das gemütliche ALBERGO CAMELIA mit eigenem Restaurant (grosses Frühstücksbuffet), einem reich bepflanzten Garten. Das CAMELIA ist der ideale Ausgangspunkt zu den schönsten Wandergebieten am Lago Maggiore sowie für vielfältige Ausflugsmöglichkeiten.
Doppelzimmer, Garni, p.Tag/Pers. CHF 88.-/118.-

ALBERGO Camelia LOCARNO-MURALTO

Famiglia Rolando e Marianne Vonlanthen-Romer
Via Gian Gaspare Nessi 9 CH-6600 Muralto-Locarno
Fon + 41-91-743 00 21 Fax + 41-91-743 00 22
E-mail: hotel@camelia.ch www.camelia.ch

Geniessen Sie ein paar Tage Ruhe und Erholung im schönen Braunwald, 1 Std. von Zürich entfernt. Erleben Sie gepflegte Gastlichkeit in zauberhafter Umgebung. Feine Küche. Diverse Kursangebote.

Sommerferien in den Bergen

3 Tage HP CHF 290.–, 7 Tage HP CHF 650.–

Wir freuen uns auf Ihre Anfrage.
www.hotel-cristal.ch • info@hotel-cristal.ch

Familie H. Schilling-Kündig
Telefon 055 643 10 45, Fax 055 643 12 44

Das ist ja wie im Hotel!

Kennen Sie das Gästehaus Mittelleimbach?

Das Gästehaus ist eine Oase der Erholung.
Ein Ort der Stärkung für Frauen und Männer ab 65+.
Wir zeigen es Ihnen gern! Einfach die Leitung des Gästehauses anrufen und einen Termin abmachen.
www.stadt-zuerich.ch/altersheime oder 044 487 89 00.

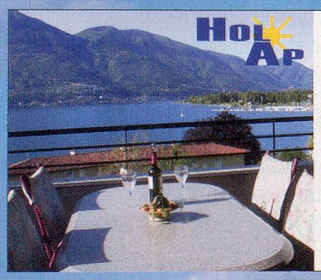

Ferienwohnungen im Tessin

Gepflegte Wohnungen, Häuser, Rustici für einen Aufenthalt zu zweit oder mit der ganzen Familie. **Sparangebote: Bei 14 Tagen 4 Tage gratis** usw. Verlangen Sie unseren 56-seitigen Gratiskatalog «Tessin 2009».

HolAp, Via San Gottardo 72, 6648 Minusio
Telefon 091 730 11 71, Fax 091 730 11 89
www.holap.ch, E-Mail: info@holap.ch

Wir freuen uns auf Sie!

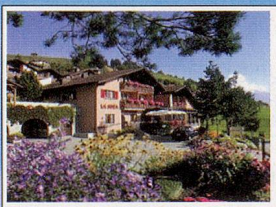

Fam. Z. + R. Camenisch
7153 Falera, 081 927 22 22
www.lasiala.ch

Hotel 1200 m ü.M.
LA SIALA ***
FALERA FLIMS

Sommerferien im Bündnerland.

Gemütliches Apparthotel auf der Sonnenterrasse von Falera mit Hallenbad, Sauna und Dampfbad, Solarium, Massage und Tennis. Erleben Sie natürliche Herzlichkeit verbunden mit kulinarischen Höhenflügen.

4 Tage ab Fr. 364.– / 7 Tage ab Fr. 637.–
Preise pro Person im Doppelzimmer inkl. Halbpension.

Spezielle Preise für Familien & Senioren.

SCHÖNE FERIEN

ZOLLFREIGEBIET SAMNAUN / ***HOTEL CRESTA SILVRETTA-ARENA

Neu im Preis inbegriffen: Bergbahnen, Wellness-Erlebnisbad, Wochenprogramm mit Grillplausch u.v.m.

ÜF ab CHF 50.–, HP ab CHF 70.– (ÜF = 4 für 3)
Wanderwochen ab CHF 470.– (Kinderermässigung).

Schnupper-Hit: 2 Übernachtungen inkl. HP CHF 155.–.

Zimmer und Appartement mit Sat-TV, Balkon usw. Frühstücksbuffet, 5-Gang-Abendmenü mit Salatbuffet, Sauna, Solarium.

Fam. K. Brigger, 7562 Samnaun-Laret, Tel 081 868 52 23, www.hotelcresta.com

---

HOTEL **Chalet Du Lac**
Direkt am Brienzersee
CH-3807 Iseltwald

im gastlichen Fischerdorf ...
in der Jungfrau-Region

Erholung pur ... in reinster Natur!

Gönnen Sie sich ein paar Tage im schönen Berner Oberland

- Komfortabel eingerichtetes 3-Sterne-Hotel in der Fischerbucht.
- Persönliche und familiäre Betreuung mit Tradition.
- Bergfahrten, Wandern, Uferspaziergänge, Schiffsrundfahrten.
- Hervorragende Küche mit Portionen nach Ihren Wünschen.

Spezial «Relax-Woche am Brienzersee»
Angebot gültig: September bis Oktober

CHF 510.– pro Person (6 Nächte inkl. Halbpension)
- Verlängerungstage möglich / Kein Einzelzimmer-Zuschlag.

Telefon +41 (0)33 845 84 58, Fax +41 (0)33 845 84 59
www.dulac-iseltwald.ch, abegglen@dulac-iseltwald.ch

Seebüel
Ferien und Seminare

- Ferien im Seebüel in Davos
- traumhafte Lage direkt am Davosersee ruhig und erholsam
- grosses Freizeitangebot im Sommer gratis Bergbahnen im Winter schneesicher
- sehr geeignet für Senioren (auch für Gruppen und Behinderte)
- alle Zimmer mit Dusche/WC Übernachtung inkl. Frühstück und Abendessen Preis pro Person und Nacht ab CHF 85.–
- ganzes Haus alkohol- und rauchfrei
- Gerne senden wir Ihnen unseren Prospekt zu und geben Ihnen Auskunft über unser Haus. Wir freuen uns auf Ihre Anfrage.

Hotel Seebüel
Prättigauerstrasse 10, 7265 Davos Wolfgang
Telefon +41(0)81 410 10 20
Fax +41(0)81 410 10 39

info@seebuel.ch • www.seebuel.ch

rcf HOTELS
Verband Christlicher Hotels
DAVOS

Hotel Artos Interlaken
Beckenbodenkurs

Wie geht es Ihrem Beckenboden? Lassen Sie Ihren Beckenboden mit Biofeedback messen und reagieren Sie mit entsprechendem Training! Inkontinenz kann behoben oder entscheidend verbessert werden.

15. bis 21. November 2009 mit Jacqueline de Jong

Preis für Vollpension im Einzelzimmer CHF 666.–; Doppelzimmer CHF 1176.–; Kurskosten 250.– pro Person

Infos und Anmeldung: Hotel Artos, Alpenstrasse 45, 3800 Interlaken
Telefon 033 828 88 44, www.hotel-artos.ch, mail@hotel-artos.ch

---

In diesem Feld

könnte Ihr Touristikangebot bei 159 000 Leserinnen und Lesern einen Monat lang 4-farbig präsent sein.

Buchen Sie bei
Pablo Vecchi, Telefon 052 266 99 94.

Hotel Restaurant*** **Alpenblick**

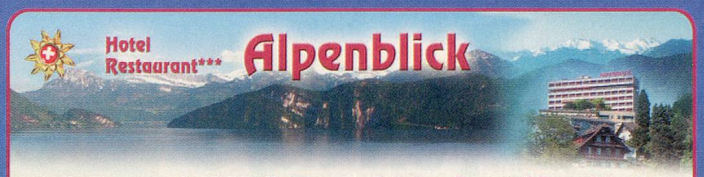

- **alle Zimmer mit Süd-Balkon und prächtiger See- und Bergsicht**
- **Hallenbad zur Mitbenutzung**
- **gemütliches Restaurant mit Panoramaterrasse**
- **diverse Gruppen-, Seminar- und Sitzungsräume**
- **Hotel und Restaurant rollstuhlgängig**
- **Für Senioren ab 60, immer Spezialangebote zu günstigen Preisen. Rufen Sie uns an.**

Luzernerstrasse 31
CH-6353 Weggis
Tel. 041 399 05 05
Fax 041 399 05 06
www.alpenblick-weggis.ch
info@alpenblick-weggis.ch

Sommer-Pauschalen im Hotel Kreuz Lenk***

Theater pur «Blib doch no zum z'Morge» vo de Lengger Spiellüt
1 Nacht mit Frühstück, 1 Abendessen, 1 Theatereintritt, ab CHF 135.00

Klassik pur / Sommerakademie Arrangement
2 Nächte mit Frühstück, 2 Abendessen, 1 Apéro, 1 Konzerteintritt, ab CHF 318.00

Die Wanderbare
2 Nächte mit Frühstück, 1 Apéro, ein 2-Tages-Wanderpass inkl. Bus, ab CHF 256.00

Älplerfest Lenk (Prämierung Miss Simmental 10.10.09)
2 Nächte mit Frühstück, 1 Apéro, 1 Fahrt Gondelbahn Betelberg-Leiterli, ab CHF 198.00

Alle Preise verstehen sich pro Person inkl. Nutzung Hallenbad und Sauna.

HOTEL KREUZ*** LENK

Hotel Kreuz Lenk***
T 033 733 13 87
infor@kreuzlenk.ch | **www.kreuzlenk.ch**

Zwei Tage Spass an Gaumenfreude und Wohlergehen.
Herrliche Wanderungen und Biketouren.

- 2 Übernachtungen mit Frühstücksbuffet
- 4-Gang Traummenu
- 6-Gang Schlemmermenu
- Wanderkarten und Bikes stehen zur Verfügung

Preis pro Person			
Standard	DZ **Fr. 309.–**	EZ **Fr. 334.–**
Komfort	DZ **Fr. 348.–**	EZ **Fr. 384.–**

Sonntags-Genuss Buchbar nur von Sonntag auf Montag.
Kombinierbar mit vorausgehenden Wochenendarrangements

- eine Übernachtung mit Frühstücksbuffet

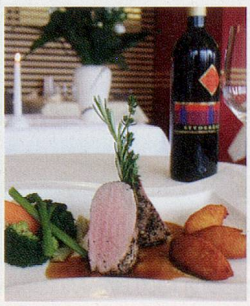

Preis pro Person		
Standard	DZ **Fr. 76.–**	EZ **Fr. 86.–**
Komfort	DZ **Fr. 96.–**	EZ **Fr. 111.–**

Freier Eintritt in Mineralheilbad, Sauna, Dampfbad und Fitness-Arena

Bad ramsach
4448 Läufelfingen
Telefon 062 285 15 15
www.bad-ramsach.ch