Zeitschrift: Zeitlupe : für Menschen mit Lebenserfahrung
Herausgeber: Pro Senectute Schweiz
Band: 84 (2006)
Heft: 5

Werbung

Nutzungsbedingungen
Die ETH-Bibliothek ist die Anbieterin der digitalisierten Zeitschriften auf E-Periodica. Sie besitzt keine Urheberrechte an den Zeitschriften und ist nicht verantwortlich für deren Inhalte. Die Rechte liegen in der Regel bei den Herausgebern beziehungsweise den externen Rechteinhabern. Das Veröffentlichen von Bildern in Print- und Online-Publikationen sowie auf Social Media-Kanälen oder Webseiten ist nur mit vorheriger Genehmigung der Rechteinhaber erlaubt. Mehr erfahren

Conditions d'utilisation
L'ETH Library est le fournisseur des revues numérisées. Elle ne détient aucun droit d'auteur sur les revues et n'est pas responsable de leur contenu. En règle générale, les droits sont détenus par les éditeurs ou les détenteurs de droits externes. La reproduction d'images dans des publications imprimées ou en ligne ainsi que sur des canaux de médias sociaux ou des sites web n'est autorisée qu'avec l'accord préalable des détenteurs des droits. En savoir plus

Terms of use
The ETH Library is the provider of the digitised journals. It does not own any copyrights to the journals and is not responsible for their content. The rights usually lie with the publishers or the external rights holders. Publishing images in print and online publications, as well as on social media channels or websites, is only permitted with the prior consent of the rights holders. Find out more

Download PDF: 09.12.2025

ETH-Bibliothek Zürich, E-Periodica, https://www.e-periodica.ch

INSERAT

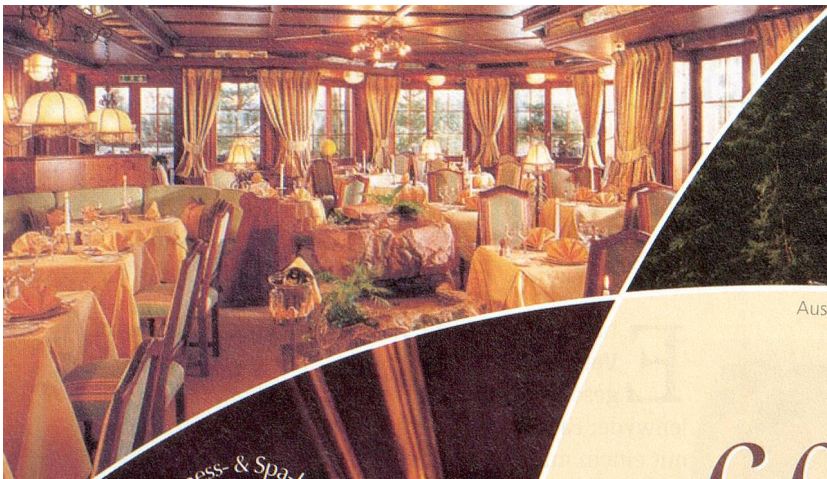

Wellness- & Spa-Hotel

ERMITAGE·GOLF

3778 Gstaad-Schönried
Tel. 033 748 60 60
Fax 033 748 60 67
www.ermitagegolf.ch
ermitagegolf@gstaad.ch

60 Jahre Jung

und kein bisschen weiser!

GANZJÄHRIG GEÖFFNET

Oder doch... denn im Wellness- & Spa-Hotel ERMITAGE-GOLF beginnt die «Weisheit» Früchte zu tragen.

Vom 2. April bis 8. Juli 2006 und vom 22. Oktober bis 17. Dezember 2006 haben wir für alle bis Jahrgang 1946 ein paar «Plus» eingebaut, die nicht nur das «Portemonnaie» schonen, sondern Sie gesund und fit erhalten, damit der Genuss und die Freude am Leben auch in Zukunft nicht zu kurz kommen.

Wir wollen Sie mit einer Infrastruktur verwöhnen, die auf Ihre Bedürfnisse wie zugeschnitten ist. Unser Hallen- und Frei-Erlebnis-**Solbad 35°C** geniessen, heisst gleichzeitig Prophylaxe für die Zukunft betreiben. In unserem neuen **Aussen-Schwimmbad** (17 x 10 m) 28 – 31°C sportliche Längen schwimmen und so die eigene Fitness verbessern.

Kundige, einheimische Gästebetreuende begleiten Sie auf Wanderungen und Ausflügen in einer der lieblichsten Bergregionen der Schweiz. Sie nehmen täglich an Gymnastikstunden teil, wo Sie gezielt Bewegungsabläufe für den Alltag kennen lernen! Aber alles immer getreu dem Motto: «alles kann, nichts muss»

Preise pro Person (Anreise bei 3 Nächten: So, Mo, Di)	02.04. – 24.05.06 3 Nächte CHF	24.05. – 08.07.06 22.10. – 17.12.06 3 Nächte CHF	02.04. – 24.05.06 6 Nächte CHF	24.05. – 08.07.06 22.10. – 17.12.06 6 Nächte CHF
2-Bettzimmer Nord «Rellerli»	435.–	480.–	810.–	900.–
2-Bettzimmer Süd «Saanen», Balkon	495.–	555.–	930.–	1050.–
2-Bettzimmer Süd «Ried», Balkon	525.–	585.–	990.–	1110.–
Junior-Suite Süd «Gstaad», Balkon	615.–	705.–	1170.–	1350.–
«Eggli»-Suite Süd, Balkon	720.–	915.–	1380.–	1770.–
«Wellness»-Suite Süd, Balkon	810.–	990.–	1560.–	1920.–
1-Bettzimmer Nord «Hugeli»	435.–	480.–	810.–	900.–
1-Bettzimmer Süd «Horn», Balkon	615.–	705.–	1170.–	1350.–
«Familien»-Suite (mind. 3 Pers.)	645.–	735.–	1230.–	1410.–

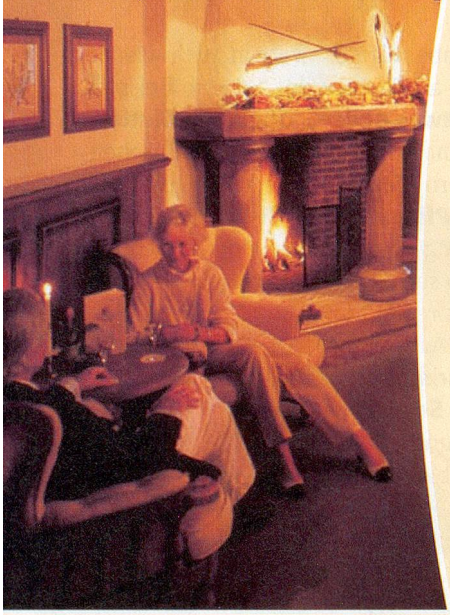

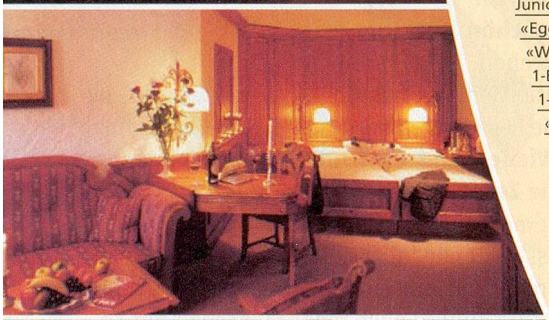

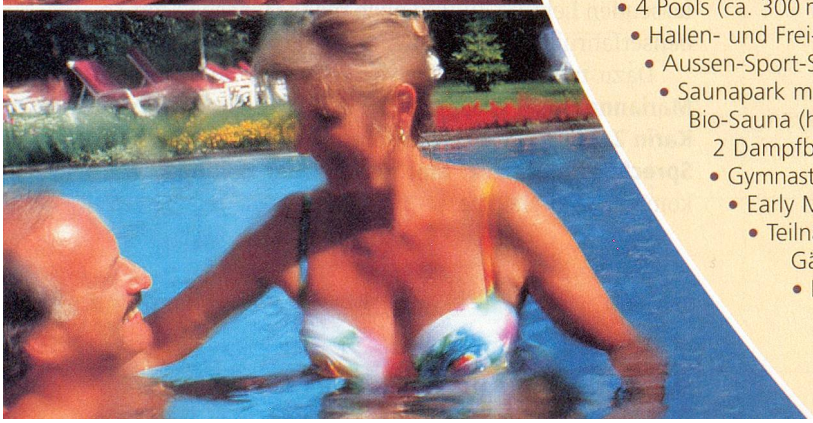

Ihre Pluspunkte bei der Buchung der Pauschale «60 Jahre jung»

- 3/4 Geniesser-Pension (reichhaltiges Frühstücksbuffet, Mittags «gluschtiges» Salatbuffet, «Chuechetisch» am Nachmittag) 5-Gang-Abendessen (3 Menus zur Auswahl, davon eines vegetarisch)
- 4 Pools (ca. 300 m² Wasserfläche)
- Hallen- und Frei- Erlebnis-SOLBAD (35°C)
- Aussen-Sport-Schwimmbad (28°C – 31°C)
- Saunapark mit 4 Saunas (finnische Sauna «Schnapsbrennerei», Bio-Sauna (hervorragend geeignet, wenn jemand Hitze nicht erträgt), 2 Dampfbäder, Eisbrunnen, Whirlpool)
- Gymnastikprogramm (Wassergymnastik, Autogenes Training, Qi gong, ...)
- Early Morning Tea • Tageszeitung (ausser Sonntag)
- Teilnahme am Wander-, Sport- und Ausflugsprogramm unserer Gästebetreuenden (Mo – Fr)
- Elegant-gemütliche Zimmer mit Bad / WC, Haarfön, Bademantel, Safe, Radio, TV mit Pay-TV, Internet-Zugang, Zimmer nach Süden alle mit Balkon oder Terrasse, Zimmer zur Nordseite teilweise mit Balkon