Zeitschrift: Zeitlupe : für Menschen mit Lebenserfahrung
Herausgeber: Pro Senectute Schweiz
Band: 81 (2003)
Heft: 3

Werbung

Nutzungsbedingungen
Die ETH-Bibliothek ist die Anbieterin der digitalisierten Zeitschriften auf E-Periodica. Sie besitzt keine Urheberrechte an den Zeitschriften und ist nicht verantwortlich für deren Inhalte. Die Rechte liegen in der Regel bei den Herausgebern beziehungsweise den externen Rechteinhabern. Das Veröffentlichen von Bildern in Print- und Online-Publikationen sowie auf Social Media-Kanälen oder Webseiten ist nur mit vorheriger Genehmigung der Rechteinhaber erlaubt. Mehr erfahren

Conditions d'utilisation
L'ETH Library est le fournisseur des revues numérisées. Elle ne détient aucun droit d'auteur sur les revues et n'est pas responsable de leur contenu. En règle générale, les droits sont détenus par les éditeurs ou les détenteurs de droits externes. La reproduction d'images dans des publications imprimées ou en ligne ainsi que sur des canaux de médias sociaux ou des sites web n'est autorisée qu'avec l'accord préalable des détenteurs des droits. En savoir plus

Terms of use
The ETH Library is the provider of the digitised journals. It does not own any copyrights to the journals and is not responsible for their content. The rights usually lie with the publishers or the external rights holders. Publishing images in print and online publications, as well as on social media channels or websites, is only permitted with the prior consent of the rights holders. Find out more

Download PDF: 08.12.2025

ETH-Bibliothek Zürich, E-Periodica, https://www.e-periodica.ch

INSERAT

HOTEL GOLDEY

INTERLAKEN SCHWEIZ

Gastgeber: Familie A. Kuchen · Obere Goldey 85 · CH-3800 Interlaken
Telefon 033 826 44 45 · Telefax 033 826 44 40
E-Mail: info@goldey.ch · Internet: www.goldey.ch

IHR FERIENZIEL AN DER SONNENKÜSTE!

Im Hotel Goldey*** bei Familie Andreas Kuchen und Ihren freundlichen MitarbeiterInnen sind Sie bestens aufgehoben. Das Haus ist speziell für Feriengäste geeignet und liegt direkt am Aareufer, ruhig und doch nur 5 Minuten zu Fuss vom Dorfzentrum entfernt. Der Eingang zum Hotel verfügt über eine Rampe, und im Haus ist ein Lift. Die Zimmer sind mit Bad/Dusche, Toilette, Farbfernseher, Radio und Minibar ausgestattet und verfügen über eine bequeme Sitzgelegenheit. Die Betten sind neu (2 Meter lang), und beim Bettinhalt wird auf die Wünsche der Gäste Rücksicht genommen. Die Superior-Zimmer verfügen zudem alle über einen Balkon mit wunderbarer Sicht auf den ruhig vorbeiziehenden Fluss und die gold gefärbten Berge.

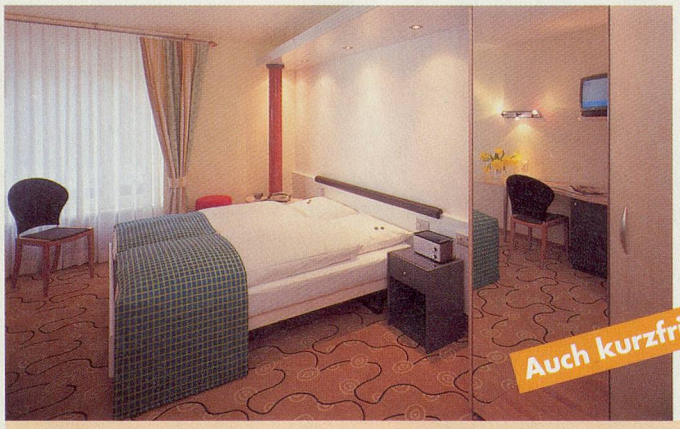

Auch kurzfristig buchbar!

UNSER EINMALIGES, TOLLES FRÜHLINGSANGEBOT (Gültig bis 30. April 2003)

• Taxi-Transfer vom/zum Bahnhof • 3 Tage/2 Nächte inklusive Frühstücksbuffet
• 2 leichte Abendessen (Vorspeise/Hauptgang) • Gratis: Tee/Kuchen am Nachmittag
• Inklusive Taxen und MwSt. • Kein Einzelzimmerzuschlag!

CHF 175.– pro Person im Standardzimmer **CHF 40.– Zuschlag Superior-Zimmer (Balkon)**

Bitte ausschneiden und einsenden.

JA! Ich möchte gerne ausspannen und buche deshalb
vom . . . . . bis . . . . . .
◯ Einzelzimmer ◯ Doppelzimmer
◯ Standard ◯ Superior

Name: . . . . . .
Adresse: . . . . . .
PLZ/Ort: . . . . . .
Unterschrift: . . . . . .

Konditionen: Obriges Angebot gilt bei Barzahlung bei Abreise. Kreditkarten und REKA werden für dieses Angebot nicht in Zahlung genommen.