Zeitschrift: Zeitlupe : für Menschen mit Lebenserfahrung
Herausgeber: Pro Senectute Schweiz
Band: 71 (1993)
Heft: 3

Werbung

Nutzungsbedingungen
Die ETH-Bibliothek ist die Anbieterin der digitalisierten Zeitschriften auf E-Periodica. Sie besitzt keine Urheberrechte an den Zeitschriften und ist nicht verantwortlich für deren Inhalte. Die Rechte liegen in der Regel bei den Herausgebern beziehungsweise den externen Rechteinhabern. Das Veröffentlichen von Bildern in Print- und Online-Publikationen sowie auf Social Media-Kanälen oder Webseiten ist nur mit vorheriger Genehmigung der Rechteinhaber erlaubt. Mehr erfahren

Conditions d'utilisation
L'ETH Library est le fournisseur des revues numérisées. Elle ne détient aucun droit d'auteur sur les revues et n'est pas responsable de leur contenu. En règle générale, les droits sont détenus par les éditeurs ou les détenteurs de droits externes. La reproduction d'images dans des publications imprimées ou en ligne ainsi que sur des canaux de médias sociaux ou des sites web n'est autorisée qu'avec l'accord préalable des détenteurs des droits. En savoir plus

Terms of use
The ETH Library is the provider of the digitised journals. It does not own any copyrights to the journals and is not responsible for their content. The rights usually lie with the publishers or the external rights holders. Publishing images in print and online publications, as well as on social media channels or websites, is only permitted with the prior consent of the rights holders. Find out more

Download PDF: 10.12.2025

ETH-Bibliothek Zürich, E-Periodica, https://www.e-periodica.ch

Günstige Ferien für Senioren

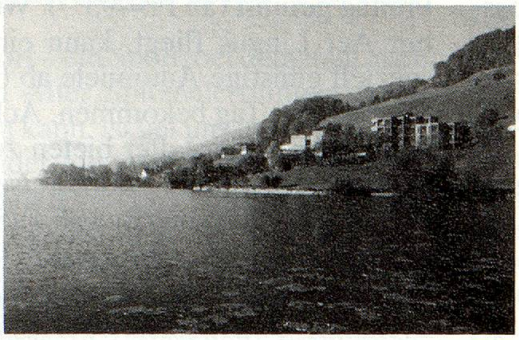

Ferien- und Kurhaus Bruderklausenhof 6062 Wilen/Sarnen

Bekannt für Ruhe und Erholung, mitten in der Zentralschweiz, direkt am See gelegen. Ausgezeichnete Küche und freundliche Atmosphäre.

Rufen Sie uns unverbindlich an.
Preise pro Tag inkl. Vollpension ab Fr. 70.–.

Telefon 041/66 76 66, Fax 041/66 31 13

HÔTEL RÉSIDENCE***
Glacier Sporting
CH-1938 CHAMPEX-LAC
Téléphone 026/83 14 02, Fax 026/83 32 02

Vacances tonifiantes à la montagne, au bord d'un petit lac alpin!

30 chambres confortables, toutes avec bain ou douche et WC privé, radio, téléphone, minibar, TV sur demande.

Cuisine soignée, service personnalisé et ambiance familiale.

Forfait «spécial Seniors»: 7 jours en demi-pension **Fr. 560.–** p. pers.

- Tennis et jardin privé, Sauna-whirlpool à l'hôtel.
- Tarifs spéciaux pour groupes dès 15 pers. sur demande.

Offre valable: juin jusqu'au 11 juillet + septembre + octobre.

Pension Chalet Bergblick

Die Pension Chalet Bergblick liegt 1 km vom Dorfzentrum Aeschi entfernt. Die ruhige Lage und die herrliche Rundsicht auf das Bergpanorama des Berner Oberlandes und natürlich die wunderschöne Sicht aus dem neu erstellten Tea-Room laden zum Verweilen ein.

Alle 13 Zimmer sind mit Dusche/WC, Radio und Telefon ausgestattet. Weiter bietet Ihnen unser Haus einen gemütlichen Ess- und Aufenthaltsraum, eine grosse Liegewiese, eine sonnige Terrasse sowie Massagetherapie und Sauna.

Kommen Sie doch einmal vorbei! Verlangen Sie detaillierte Unterlagen.

Pension Bergblick, C. Meichtry, 3703 Aeschi
Telefon 033 / 54 43 76, Fax 033 / 54 71 76

Evang. Heimstätte Bienenheim Amden SG

Schönes, gemütliches Haus inmitten von Blumenwiesen. Ruhige Lage, 1000 m ü. M., mit prächtiger Aussicht auf den Walensee und die Glarner Alpen. Viele Wander- und Ausflugsmöglichkeiten.

Vollpension ab Fr. 49.– (Halbpension möglich).

Prospekte und Auskunft erhalten Sie bei
Familie Freimüller, evang. Heimstätte Bienenheim
8873 Amden, Telefon 058 / 46 12 26

Geniessen Sie erholsame Ferien im exklusiv ausgestatteten

Hotel Rössli Weggis

Spezialangebot für Senioren: 7 Tage Halbpension ab Fr. 590.–, Zimmer mit Dusche/WC/Radio/TV.
Vollpension Zuschlag pro Woche Fr. 105.–.

Sehr geeignet für Invalide, rollstuhlgängig.
Spezialpreis für Gruppen.

Familie J. Nölly, Telefon 041/93 11 06

SCHÖNRIED
GSTAAD

Schöner.

HOTEL BAHNHOF SCHÖNRIED
BEI GSTAAD

WANDERN ERHOLEN GENIESSEN

In unserem kleinen Hotel mit besonderer Atmosphäre werden auch Ihre Ferientage zu den schönsten Tagen des Jahres.

Fam. Kernen, Tel. 030/4 42 42, Fax 030/4 61 42, CH-3778 Schönried/Gstaad

---

Bibel- und Erholungsheim Männedorf am Zürichsee

Gepflegtes und komfortables Haus im Grünen, nicht weit oberhalb des Sees. In den täglichen Andachten findet der Gast Kraft aus Gottes Wort. Gut geeignet für Ausflüge und Wanderungen im voralpinen Gebiet.

Die meisten Zimmer haben WC/Dusche.
Preise für Vollpension von Fr. 53.– bis 78.–

Besondere Wochen mit reduzierten Preisen

19. – 26. Juni	Woche mit Wanderungen im Zürcher Oberland
24. – 31. Juli	Woche mit Frau Pfr. Dr. theol. E. Leidig Thema: «Jesu, meine Freude»
14. – 21. Aug.	Thema: «Des Christen Hoffnung und Freude» (Pfr. Vischer)
4. – 11. Sept.	Seniorenwanderwoche
23. – 30. Okt.	Thema: «Das Fundament des Glaubens» Studienwoche
30. Okt. – 6. Nov.	Frauenwoche. «Die Freiheit, Frau zu sein»
4. – 18. Dez.	2 Adventswochen

Gerne schicken wir Ihnen den Hausprospekt und Programme.

Pfr. Carl und Frau Sheena Vischer-Campbell
Bibel- und Erholungsheim, Hofenstrasse 41,
8708 Männedorf, Telefon 01 920 42 24

BELLA-LUI

CH-3962 MONTANA-CRANS VS

Herzlich willkommen im neu renovierten Haus an der Sonne mit grandioser Weitsicht. Alle Südzimmer mit Liegebalkon, Dusche/WC. Arzt und Krankenschwester im Haus.
Interessantes Aktiv-Kursprogramm auf Anfrage.

Evang. landeskirchliches
Kur- und Ferienhaus Bella-Lui
K. und M. Zangger-Gisler
CH-3962 Montana Tel. 027/41 31 14

Kurhaus und Ferienheim Ländli

* Einmalig ruhige Lage am Ägerisee
* Hallenbad (28 bis 33 °C) – Baden im See
* Massagen – Physiotherapie – Fango
* Arzt und Krankenschwestern im Haus
* Von Krankenkassen anerkannt
* Alle Diäten nach Vorschrift
* Reduzierte Preise in der Nebensaison

Auskunft und Prospekte durch
Kurhaus und Ferienheim Ländli, 6315 Oberägeri
Telefon 042 / 72 91 11-16, Fax 042 / 72 92 21

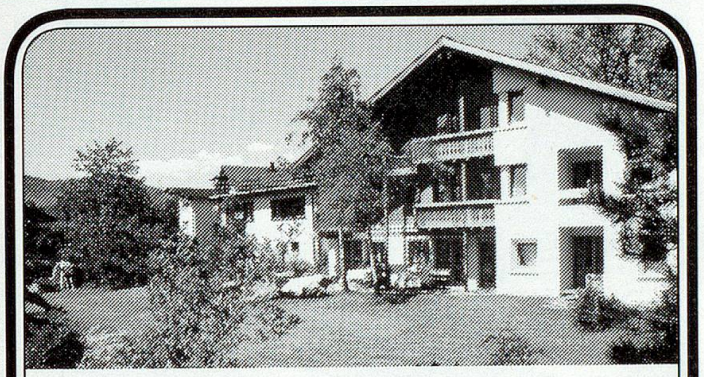

★★★

HOTEL BELLAVAL

7031 Laax, 1060 m ü. M.
Sommer 1993

Exklusiv-gemütlich

7 Tage Halbpension im Doppelzimmer mit Dusche/WC, Radio, Telefon, Minibar, TV auf Wunsch

Hochsaison ab Fr. 602.–
Mittelsaison ab Fr. 532.–

Keine Hektik und kein «Gestürm», Wandern, Schwimmen im See, Sonnenbaden, Jassen und gute Küche.

Rufen Sie uns an.

Familie R. Döbeli, 7031 Laax
Telefon 081/921 47 00, Fax 081/921 48 55

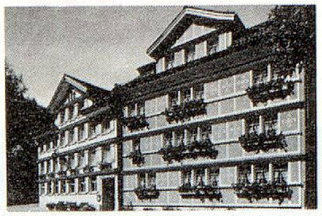

Kurhaus Hotel Kreuz

Schwellbrunn
Appenzell Ausserrhoden
Telefon 071/51 13 06

Unser Angebot für Sie

Ferienaufenthalte: Ferienplätze zur Entlastung von Angehörigen. Ärztliche Kontrolle und Aufsicht durch Hausarzt. Für das Wohl und die Betreuung sorgt das Pflegeteam.

Kuraufenthalte: Weiterbehandlung nach Krankheit, Unfall oder Spitalaufenthalten.

Übergangsaufenthalte: Bis ein Platz in Ihrem Pflege-Altersheim gefunden ist.

Daueraufenthalte: Für Senioren, die einen individuellen Altersplatz mit Pflege und Betreuung suchen.

- Familiäre Betreuung
- Aktivierungstherapie und Gymnastik
- Fusspflege, Coiffeur
- Heimelige Zimmer **mit WC/Duschen**
- Haus rollstuhlgängig
- Gemütlicher Aufenthaltsraum mit TV
- Lift
- Gartenrestaurant, Liegeplätze
- grosser Parkplatz
- sorgfältige Diätküche, öffentliches Restaurant

Wir freuen uns auf Ihren Anruf.
Familie Markus und Silvia Schmid und Team

Schnupperferien zu Schnupperpreisen ab Fr. 75.–

reka: PASS

- **6 attraktive Ferienregionen zur Wahl: Appenzell, Jura, Toggenburg, Emmental, Schwyz, Neuenburg**
- **Freie Fahrt auf öffentlichen Verkehrsmitteln der Region**
- **Übernachtung mit Frühstück**
- **Erhältlich für 2, 4 oder 7 Tage**

Auskunft und Verkauf
- *Bahnhöfe*
- *VCS Reisen in Basel, Bern, Genf, Herzogenbuchsee und Zürich*
- *Reka Schweizer Reisekasse Neuengasse 15 3001 Bern Tel. 031 21 55 66 (ab 25. 9. 93: 031 312 55 66)*

reka: