Zeitschrift: Zeitlupe : für Menschen mit Lebenserfahrung
Herausgeber: Pro Senectute Schweiz
Band: 70 (1992)
Heft: 4

Werbung

Nutzungsbedingungen
Die ETH-Bibliothek ist die Anbieterin der digitalisierten Zeitschriften auf E-Periodica. Sie besitzt keine Urheberrechte an den Zeitschriften und ist nicht verantwortlich für deren Inhalte. Die Rechte liegen in der Regel bei den Herausgebern beziehungsweise den externen Rechteinhabern. Das Veröffentlichen von Bildern in Print- und Online-Publikationen sowie auf Social Media-Kanälen oder Webseiten ist nur mit vorheriger Genehmigung der Rechteinhaber erlaubt. Mehr erfahren

Conditions d'utilisation
L'ETH Library est le fournisseur des revues numérisées. Elle ne détient aucun droit d'auteur sur les revues et n'est pas responsable de leur contenu. En règle générale, les droits sont détenus par les éditeurs ou les détenteurs de droits externes. La reproduction d'images dans des publications imprimées ou en ligne ainsi que sur des canaux de médias sociaux ou des sites web n'est autorisée qu'avec l'accord préalable des détenteurs des droits. En savoir plus

Terms of use
The ETH Library is the provider of the digitised journals. It does not own any copyrights to the journals and is not responsible for their content. The rights usually lie with the publishers or the external rights holders. Publishing images in print and online publications, as well as on social media channels or websites, is only permitted with the prior consent of the rights holders. Find out more

Download PDF: 15.11.2025

ETH-Bibliothek Zürich, E-Periodica, https://www.e-periodica.ch

Günstige Ferien für Senioren

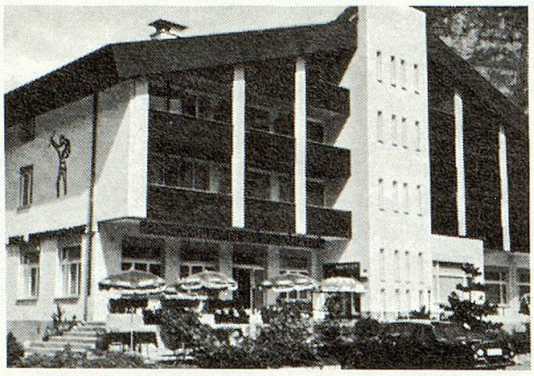

Hotel-Restaurant TELL Muotathal

Telefon 043/47 11 26

Ihr Ferienort *Muotathal*
Sehr schönes Wandergebiet in der Innerschweiz

Unser **schönes** Hotel bietet Ihnen das Beste aus Küche und Keller. Rustikales Restaurant, Küferstübli, grosser Saal, schöne Gartenterrasse, Lift vorhanden. 60 Betten, alle Zimmer mit Bad/WC oder Dusche/WC, **zum Teil auch mit Balkon, TV, Radio und Telefon.**

Aktionen-Wochen sehr günstig (6. bis 13. Sept. 92 und 13. bis 20. Sept. 92)
7 Tage Vollpension im DZ Fr. 385.– statt 490.–, im EZ Fr. 455.– statt 560.–
7 Tage Halbpension im DZ Fr. 315.– statt 420.–, im EZ Fr. 385.– statt 490.–

Fam. Imhof-Arnold, 6436 Muotathal

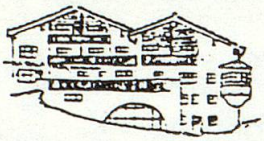

Seniorenarrangement

HOTEL LA SIALA Falera

Abseits von Lärm und Hektik finden Sie am Fusse der weltbekannten Weissen Arena «Flims–Laax–Falera» Ruhe und Erholung. Nebst komfortablen, sonnigen Hotelzimmern und Wohnungen (mit Kochgelegenheit) bieten wir Ihnen Hallenbad, Sauna, Solarium zur freien Benützung. Herrliche Wanderwege und ein hauseigener Tennisplatz machen Ihren Urlaub abwechslungsreich.

7 Tage Halbpension Fr. 450.– (Fr. 485.– in 2-Zi.-Wohnung) vom 15. August bis 3. November 1992

Familie Reto Camenisch, Telefon 081/921 32 32, 7131 Falera

Berner Oberland

Ein Haus an ruhiger, zentraler Lage, in dem Sie familiäre Gastfreundschaft geniessen.
Neu renovierte Zimmer mit Dusche/WC/Radio. Halbpension ab Fr. 65.–

Familie Blaser-Reichlin, Telefon 033/71 16 16

Hotel **National** Frutigen

Confiserie – Tea Room

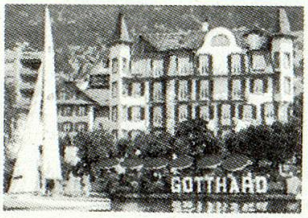

Hotel Gotthard am See
6353 Weggis

Gemütliches und heimeliges Familienhotel

Komfortable Zimmer (Preis HP ab Fr. 95.–) mit Blick zum schönen Vierwaldstättersee und die herrliche Berglandschaft. Wir senden Ihnen gerne Prospekte und Informationen.

Besitzer und persönliche Leitung

Familie B. und I. Nanzer-Bührer, Telefon 041/93 21 14

Hotel Curtgin***

Familie W. Moser, CH-7017 Flims-Dorf
Telefon 081/39 35 66, Fax 081/39 34 55

... das gemutliche Kleinhotel im Zentrum von Flims

Das neuzeitlich in Arvenholz eingerichtete **Hotel Curtgin** liegt im Herzen von Flims-Dorf, abseits der Hauptstrasse. Besonders beliebt ist die leichte und bekömmliche Küche.

Alle Zimmer mit Telefon, Radio und TV.

Wir offerieren preisgünstige Wochenangebote:
7 Tage HP im Sommer Fr. 440.– bis Fr. 520.–
im Winter Fr. 520.– bis Fr. 800.–

Das Rauchfreie **HOTEL SADREIN** *Seewis*

A. Deller-Schmidiger
7212 Seewis, Tel. 081/52 16 35

Gönnen Sie sich in unserem rauchfreien, schönen, gepflegten Hotel Ruhe und Erholung in gediegener familiärer Atmosphäre.
Klimakurort 1000 m ü. M., Sonnenterrasse im Prättigau in schönstem Wandergebiet. Alle Zimmer mit Du/WC, z.T. mit Balkon. Garni, HP, VP, à la carte, auch vegetarisch.

Hotel ★★★ Toggenburg

Tel. 074/5 23 23
9558 Wildhaus

Aktiv-Senioren-Ferien

7 Tage Halbpension Fr. 490.–
vom 17. 8. bis 11. 9. 1992

Neu erbautes Mittelklasshotel direkt bei der Postautohaltestelle

- Alle Zimmer mit Bad/WC oder Dusche/WC, Radio, Tel. und TV
- Südzimmer mit Balkon und Blick zu den Churfirsten
- Lift im Hause
- Warmwasser-Sprudelbad, Sauna und Solarium
- Seniorenprogramm mit Hostessbetreuung
- Ausgangspunkt aller Ausflüge und Spaziergänge

Hotel Alpenblick
3625 Heiligenschwendi

Heimeliges Familienhotel in ruhiger und prächtiger Lage über dem Thunersee. TV-Aufenthaltsraum, Garten, alle Zimmer mit Dusche/WC, gegen Süden mit Balkon.
Zum Entspannen und Geniessen. Viele Ausflugsmöglichkeiten. Sehr gute Busverbindung mit Thun. Halbpension oder Vollpension.

Besitzer und persönliche Leitung:
Fam. P. und S. Lüthi-Oberholzer, Tel. 033/43 21 21

Hotel Harder-Minerva
3800 Interlaken

Gemütliches 50-Betten-Hotel an ruhiger und zentraler Lage. Alle Zimmer mit Dusche, WC, Minibar, Radiowecker

Grosses Spezialitäten-Restaurant

Gerne geben wir Ihnen weitere Auskunft:
Telefon 036/23 23 13, Familie René Bettoli

Günstige Ferien für Senioren

Hotel zur Krone Gais

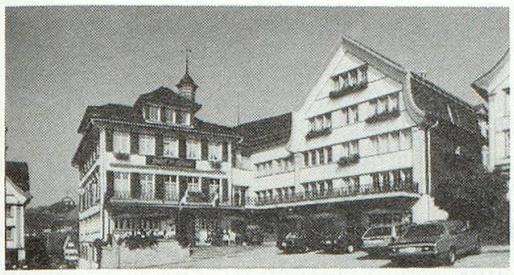

Familie M. + A. Seeger-Schmid
Telefon 071/93 11 37

Appenzellerland, heimeliges Ferienland

60 Betten in Zimmern mit Dusche/WC. Lift. Saal von 20 bis 250 Personen. Wunderschönes Wandergebiet auf 1000 m ü.M. Für Gruppen geeignet.
Wochenpauschale Halbpension Fr. 504.– pro Person.

Für Gruppenorganisatoren:
Organisieren Sie jetzt Ihre Ferienwoche im 1993.
Verlangen Sie Spezialofferte.

1854 LEYSIN, Waadtländer Alpen
1350 m. Weltberühmtes Klima

Hotel-Pension La Paix

Die schönen Tage auf dem Berg!

Bevorzugtes Kleinhotel für Senioren und Einzelgäste. Heimeliges, gemütliches, ruhiges Chalet für Feinschmecker. **Diät,** Alpenrundsicht, **1 Min. von Bahn.** Wanderungen, Sonne, Ruhe, Sport. **Spez. AHV-Pauschale: 7 Tage Vollpension Fr. 495.–** (Halbpension Fr. 425.–) Juli und August +Fr. 25.–. In 2er-Zimmer, Du/WC, Radio. Verlangen Sie Offerte. Wir sprechen Deutsch.

Fam. Rochat & Reinlé, Tel. 025/34 13 75

E&G Hotel

Pension Chalet Bergblick

Die Pension «Chalet Bergblick», 1 km vom Dorfzentrum Aeschi entfernt, liegt an ruhiger Lage, mit herrlicher Rundsicht auf das Bergpanorama des Berner Oberlandes. Alle 13 Zimmer sind mit Dusche/WC, Radio und Telefon ausgestattet.
Unseren Gästen stehen ebenfalls ein gemütlicher Ess- und Aufenthaltsraum, eine grosse Liegewiese sowie eine sonnige Terrasse zur Verfügung.

Die Sommer- und die Herbstzeit ist bei uns fantastisch. Kommen Sie doch einmal vorbei! Verlangen Sie doch noch heute detaillierte Unterlagen.

Pension Bergblick, Aeschi, der ideale Ausgangsort für Sommer- und Winterurlaub.

Pension Bergblick, C. Meichtry, 3703 Aeschi
Telefon 033/54 43 76, Fax 033/54 71 76

---

hotel edelweiss engelberg

Gepflegtes Haus an ruhiger, aussichtsreicher Lage.
Einzel- und Doppelzimmer mit Bad/Dusche/WC, Radio, Telefon.
Lift, grosszügige Aufenthaltsräume.

Spezialangebot am 15. August 1992:
Tagespauschale Halbpension zu Fr. 79.–
Zuschlag Einzelzimmer Fr. 10.–

Pers. Leitung:
Fam. S. Oehen, Telefon 041/94 12 04

Geniessen Sie erholsame Ferien im exklusiv ausgestatteten

Hotel Rössli Weggis

Spezialangebot für Senioren: 7 Tage Halbpension ab Fr. 520.–, Zimmer mit Dusche/WC/Radio/TV.
Vollpension Zuschlag pro Woche Fr. 70.–.

Sehr geeignet für Invalide, rollstuhlgängig.
Spezialpreis für Gruppen.

Familie J. Nölly, Telefon 041/93 11 06

★★★HOTEL Paxmontana FLÜELI RANFT

Dir. Otto Filippi-Niederberger

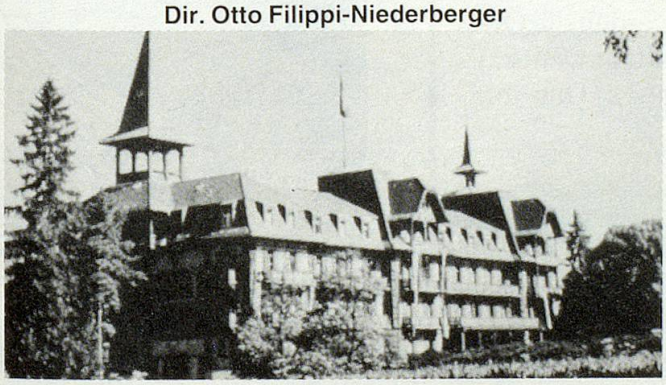

Hotel mit 200 Betten, Restaurant, Garten, Terrasse, Parkplatz, eigene Hauskapelle mit täglichem Gottesdienst, Lift. Restaurantionsräume für 10 bis 300 Personen.
Zimmer mit Dusche/WC/Balkon, mit Sicht auf See und Berge. Selbstwahltelefon. Automatische Brandmeldeanlage. Geöffnet März bis Oktober. Vollständig im Jugendstil renoviert. Das Haus für erholsame Ferien abseits von Verkehr und Hektik.

CH-6073 Flüeli-Ranft / Zentralschweiz – Tel. 041/66 22 33

Reservieren Sie sich einen Platz an der Sonne ...

... WO eine herrliche Parkanlage mit Schwimmbad, ein gediegener Aufenthaltsraum mit Kamin-Bar und schöne, ruhige Zimmer mit Dusche/WC, Balkon oder Pergola auf Sie warten.

... WO Sie Ruhe, Entspannung und Gemütlichkeit in einem familiär geführten Hotel finden.

... WO Ihnen der Chef persönlich feine, leichte Menüs zubereitet (täglich Fisch **oder** Fleisch, Frühstücksbuffet)

... WO Preis/Leistung stimmt. 7 ungezwungene Ferientage Fr. 511.– pro Person im Doppelzimmer mit Halbpension **Nachsaison vom 1. September bis 31. Oktober 1992**

... WO? – Bei uns!

HOTEL MIMOSA

Familie Böni-Erni
6987 Caslano/Lugano
Telefon 091/71 14 64

300 m vom Lago di Lugano entfernt, im schönen Wander- und Spaziergebiet MALCANTONE.
Rufen Sie uns an! Gerne senden wir Ihnen unseren Hausprospekt.