Zeitschrift: Zeitlupe : für Menschen mit Lebenserfahrung
Herausgeber: Pro Senectute Schweiz
Band: 70 (1992)
Heft: 2

Werbung

Nutzungsbedingungen
Die ETH-Bibliothek ist die Anbieterin der digitalisierten Zeitschriften auf E-Periodica. Sie besitzt keine Urheberrechte an den Zeitschriften und ist nicht verantwortlich für deren Inhalte. Die Rechte liegen in der Regel bei den Herausgebern beziehungsweise den externen Rechteinhabern. Das Veröffentlichen von Bildern in Print- und Online-Publikationen sowie auf Social Media-Kanälen oder Webseiten ist nur mit vorheriger Genehmigung der Rechteinhaber erlaubt. Mehr erfahren

Conditions d'utilisation
L'ETH Library est le fournisseur des revues numérisées. Elle ne détient aucun droit d'auteur sur les revues et n'est pas responsable de leur contenu. En règle générale, les droits sont détenus par les éditeurs ou les détenteurs de droits externes. La reproduction d'images dans des publications imprimées ou en ligne ainsi que sur des canaux de médias sociaux ou des sites web n'est autorisée qu'avec l'accord préalable des détenteurs des droits. En savoir plus

Terms of use
The ETH Library is the provider of the digitised journals. It does not own any copyrights to the journals and is not responsible for their content. The rights usually lie with the publishers or the external rights holders. Publishing images in print and online publications, as well as on social media channels or websites, is only permitted with the prior consent of the rights holders. Find out more

Download PDF: 19.11.2025

ETH-Bibliothek Zürich, E-Periodica, https://www.e-periodica.ch

Günstige Ferien für Senioren

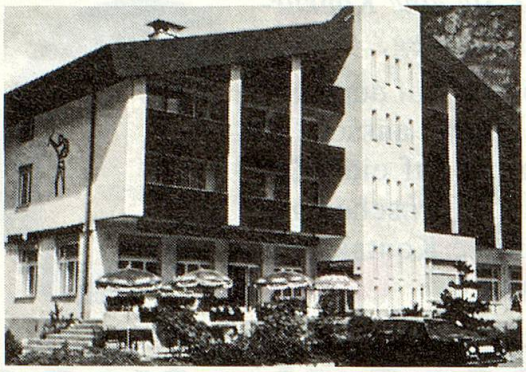

Hotel-Restaurant TELL Muotathal

Tel. 043/47 11 26

Ihr Ferienort *Muotathal*
Sehr schönes Wandergebiet in der Innerschweiz

Unser **schönes** Hotel bietet Ihnen das Beste aus Küche und Keller. Rustikales Restaurant, Küferstübli, grosser Saal, schöne Gartenterrasse, Lift vorhanden. 60 Betten, alle Zimmer mit Bad/WC oder Dusche/WC, **zum Teil auch mit Balkon, TV, Radio und Telefon.**
Vollpension ab Fr. 70.–, Einerzimmer ab Fr. 80.– pro Person
Halbpension ab Fr. 60.–, Einerzimmer ab Fr. 70.– pro Person
Gruppen nach Anfrage. AHV-Rentner haben vom 1. November bis 1. Mai 10% Ermässigung.

Fam. Imhof-Arnold, 6436 Muotathal

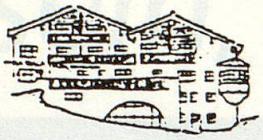

Seniorenarrangement

****** HOTEL LA SIALA Falera**

Abseits von Lärm und Hektik finden Sie am Fusse der weltbekannten Weissen Arena «Flims–Laax–Falera» Ruhe und Erholung. Nebst komfortablen, sonnigen Hotelzimmern und Wohnungen (mit Kochgelegenheit) bieten wir Ihnen Hallenbad, Sauna, Solarium zur freien Benützung. Herrliche Wanderwege und ein hauseigener Tennisplatz machen Ihren Urlaub abwechslungsreich.

7 Tage Halbpension Fr. 450.– (Fr. 485.– in 2-Zi.-Wohnung) vom 6. Juni bis 18. Juli und 15. August bis 3. November 1992

Familie Reto Camenisch, Telefon 081/921 32 32, 7131 Falera

Berner Oberland

Ein Haus an ruhiger, zentraler Lage, in dem Sie familiäre Gastfreundschaft geniessen.
Neu renovierte Zimmer mit Dusche/WC/Radio. Halbpension ab Fr. 65.–

Familie Blaser-Reichlin, Telefon 033/71 16 16

Hotel **National** Frutigen

Confiserie – Tea Room

Hotel Gotthard am See
6353 Weggis

Gemütliches und heimeliges Familienhotel

Komfortable Zimmer (Preis HP ab Fr. 95.–) mit Blick zum schönen Vierwaldstättersee und die herrliche Berglandschaft. Wir senden Ihnen gerne Prospekte und Informationen.

Besitzer und persönliche Leitung

Familie B. und I. Nanzer-Bührer, Telefon 041/93 21 14

Hotel Curtgin***

Familie W. Moser, CH-7017 Flims-Dorf
Telefon 081/39 35 66, Fax 081/39 34 55

... das gemutliche Kleinhotel im Zentrum von Flims

Das neuzeitlich in Arvenholz eingerichtete **Hotel Curtgin** liegt im Herzen von Flims-Dorf, abseits der Hauptstrasse. Besonders beliebt ist die leichte und bekömmliche Küche.

Alle Zimmer mit Telefon, Radio und TV.

Wir offerieren preisgünstige Wochenangebote:
7 Tage HP im Sommer Fr. 440.– bis Fr. 520.–
im Winter Fr. 520.– bis Fr. 800.–

Das Rauchfreie HOTEL SADREIN Seewis

Frau A. Deller-Schmidiger
7212 Seewis, Tel. 081/52 16 35

Gönnen Sie sich in unserem rauchfreien, schönen, gepflegten Hotel Ruhe und Erholung in gediegener familiärer Atmosphäre.
Klimakurort 1000 m ü. M., Sonnenterrasse im Prättigau in schönstem Wandergebiet. Alle Zimmer mit Du/WC, z.T. mit Balkon. Garni, HP, VP, à la carte, auch vegetarisch.

Hotel*** Toggenburg

Tel. 074/5 23 23
9558 Wildhaus

Aktiv-Senioren-Ferien

7 Tage Halbpension Fr. 490.–
vom 9. 6. bis 3. 7.
und 17. 8. bis 11. 9. 1992

Neu erbautes Mittelklasshotel direkt bei der Postautohaltestelle

- Alle Zimmer mit Bad/WC oder Dusche/WC, Radio, Tel. und TV
- Südzimmer mit Balkon und Blick zu den Churfirsten
- Lift im Hause
- Warmwasser-Sprudelbad, Sauna und Solarium
- Seniorenprogramm mit Hostessbetreuung
- Ausgangspunkt aller Ausflüge und Spaziergänge

Hotel Alpenblick
3625 Heiligenschwendi

Heimeliges Familienhotel in ruhiger und prächtiger Lage über dem Thunersee. TV-Aufenthaltsraum, Garten, alle Zimmer mit Dusche/WC, gegen Süden mit Balkon.
Zum Entspannen und Geniessen. Viele Ausflugsmöglichkeiten. Sehr gute Busverbindung mit Thun. Halbpension oder Vollpension.

Besitzer und persönliche Leitung:
Fam. P. und S. Lüthi-Oberholzer, Tel. 033/43 21 21

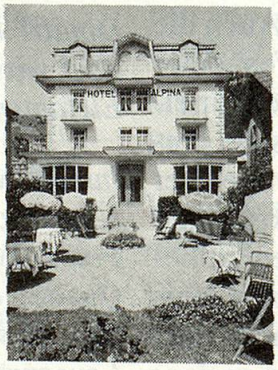

Geniessen auch Sie Ihre Ferien im neu renovierten

«HOTEL ALPINA»

Zentrale, ruhige Lage, Zimmer mit Bad/Dusche/WC.
Aufenthaltsräume, TV, Lift, Garten, Liegewiese, Privatparkplatz beim Hotel.

Garni, Halb- oder Vollpension.
Tel. 041/94 13 40
Familie Britschgi-Chresta
6390 Engelberg

Günstige Ferien für Senioren

Hotel zur Krone Gais

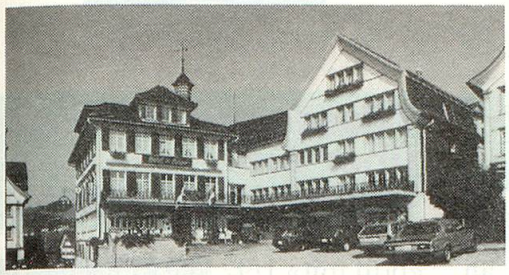

Familie M. + A. Seeger-Schmid
Telefon 071/93 11 37

Appenzellerland, heimeliges Ferienland

60 Betten in Zimmern mit Dusche/WC. Lift. Saal von 20 bis 250 Personen. Wunderschönes Wandergebiet auf 1000 m ü.M. Für Gruppen geeignet.
Wochenpauschale Halbpension Fr. 504.– pro Person.

Für Gruppenorganisatoren:
Wenige Wochen im Oktober noch frei.

SPORTHOTEL
LA RIVA
LENZERHEIDE/VALBELLA

Ein Geheimtip in der Schweiz

Ruhig und in schönster Lage am Heidsee. Hallenschwimmbad, Sauna, Solarium, 2 eigene Tennisplätze, Tischtennis, im Herbst bieten wir geführte Wanderwochen, herrliche flache Spazierwege um den Heidsee, viele Ausflugsmöglichkeiten.
Unser Hit: Sie bleiben 7 Tage – zahlen nur 6 Tage.
Wir freuen uns auf Ihre Anfrage.

Sporthotel LA RIVA, 7078 Lenzerheide, Tel. 081/34 01 34
Der Blumengarten Graubündens.

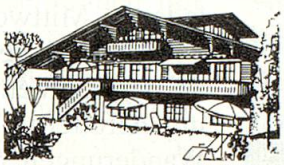

Pension Chalet Bergblick

Die Pension «Chalet Bergblick», 1 km vom Dorfzentrum Aeschi entfernt, liegt an ruhiger Lage, mit herrlicher Rundsicht auf das Bergpanorama des Berner Oberlandes. Alle 13 Zimmer sind mit Dusche/WC, Radio und Telefon ausgestattet.
Unseren Gästen stehen ebenfalls ein gemütlicher Ess- und Aufenthaltsraum, eine grosse Liegewiese sowie eine sonnige Terrasse zur Verfügung.

Die Sommer- und die Herbstzeit ist bei uns fantastisch. Kommen Sie doch einmal vorbei! Verlangen Sie doch noch heute detaillierte Unterlagen.

Pension Berglick, Aeschi, der ideale Ausgangsort für Sommer- und Winterurlaub.

Pension Bergblick, C. Meichtry, 3703 Aeschi
Telefon 033/54 43 76, Fax 033/54 71 76

Hotel-Pension Hari, Schlegeli

Mitglied des Verbandes Christlicher Hotels

Unsere Häuser liegen abseits vom Verkehrslärm auf einer schönen Sonnenterrasse, nur zehn Minuten vom Dorfzentrum entfernt. Alle Zimmer haben fliessend Wasser, teilweise WC und Dusche oder Bad, einige auch eine Kochnische. Reichhaltiges Frühstückbuffet, gute und bekömmliche Küche, einfachere Diät ohne Aufpreis. Freier Eintritt für Eisbahn und Schwimmbad.

Pension Hari, Schlegeli, 3715 Adelboden, Telefon 033/73 19 66

Geniessen Sie erholsame Ferien im exklusiv ausgestatteten

Hotel Rössli Weggis

Spezialangebot für Senioren: 7 Tage Halbpension ab Fr. 520.–, Zimmer mit Dusche/WC/Radio/TV.
Vollpension Zuschlag pro Woche Fr. 70.–.

Sehr geeignet für Invalide, rollstuhlgängig.
Spezialpreis für Gruppen.

Familie J. Nölly, Telefon 041/93 11 06

Das Berggasthaus Sellamatt

bietet Ihnen ruhige, erholsame Ferien im Obertoggenburg, im herrlichen Wandergebiet des Churfirstenparadieses.

Gemütliches, gepflegtes Berghotel mit schönen Zimmern und jeglichem Komfort, zu günstigen Halb- und Vollpensionspreisen.

Gerne senden wir Ihnen Informationen.

Auf Ihre Anfrage freut sich
Familie Lötscher, Berghaus Sellamatt
9656 Alt St. Johann
Telefon 074/5 13 30, Fax 074/5 35 75

WENGEN, Berner Oberland.
Das renovierte, familienfreundliche 1.-Klass-Hotel im Zentrum von Wengen garantiert mit seinen gemütlichen Restaurants bei hohem Komfort einen angenehmen Aufenthalt.

Preise: Halbpension, Bad/WC Fr. 88.– bis Fr. 115.–, je nach Lage der Zimmer, Saison und Aufenthaltsdauer.

Verlangen Sie auch unsere Spezial-Arrangements.

Hotel Victoria-Lauberhorn

Telefon 036/56 51 51, 3823 Wengen

Hotel Jakobsbad

9108 Gonten-Jakobsbad / AI Telefon 071 89 12 33 Telefax 071 89 14 45

Unser Hotel liegt auf 920 Meter über Meer, direkt am Fusse des Kronberg's an sehr ruhiger Lage mitten im Alpsteingebiet.
Es verfügt über 32 komfortabel eingerichtete Zimmer, alle mit Dusche/ oder Bad, WC, Minibar, Radio, Telefon, (auf Wunsch Fernsehen).
Geeignet für Gruppenreisen. Grosse Parkplätze.
***Wochenpauschale Halbpension: Fr. 497.-** pro Person*
Einzelzimmer Zuschlag pro Person Fr. 49.-
Wir freuen uns auf Ihren Besuch Fam. H. & R. Pfeiffer - Braschler