Zeitschrift: Zeitlupe : für Menschen mit Lebenserfahrung
Herausgeber: Pro Senectute Schweiz
Band: 69 (1991)
Heft: 3

Werbung

Nutzungsbedingungen
Die ETH-Bibliothek ist die Anbieterin der digitalisierten Zeitschriften auf E-Periodica. Sie besitzt keine Urheberrechte an den Zeitschriften und ist nicht verantwortlich für deren Inhalte. Die Rechte liegen in der Regel bei den Herausgebern beziehungsweise den externen Rechteinhabern. Das Veröffentlichen von Bildern in Print- und Online-Publikationen sowie auf Social Media-Kanälen oder Webseiten ist nur mit vorheriger Genehmigung der Rechteinhaber erlaubt. Mehr erfahren

Conditions d'utilisation
L'ETH Library est le fournisseur des revues numérisées. Elle ne détient aucun droit d'auteur sur les revues et n'est pas responsable de leur contenu. En règle générale, les droits sont détenus par les éditeurs ou les détenteurs de droits externes. La reproduction d'images dans des publications imprimées ou en ligne ainsi que sur des canaux de médias sociaux ou des sites web n'est autorisée qu'avec l'accord préalable des détenteurs des droits. En savoir plus

Terms of use
The ETH Library is the provider of the digitised journals. It does not own any copyrights to the journals and is not responsible for their content. The rights usually lie with the publishers or the external rights holders. Publishing images in print and online publications, as well as on social media channels or websites, is only permitted with the prior consent of the rights holders. Find out more

Download PDF: 10.12.2025

ETH-Bibliothek Zürich, E-Periodica, https://www.e-periodica.ch

Günstige Ferien für Senioren

Evang. Heimstätte Bienenheim, Amden SG

Schönes, gemütliches Haus inmitten von Blumenwiesen. Ruhige Lage, 1000 m ü. M., mit prächtiger Aussicht auf den Walensee und die Glarner Alpen. Viele Wander- und Ausflugsmöglichkeiten. Vollpension ab Fr. 43.–(Halbpension möglich).

Prospekte und Auskunft erhalten Sie bei Familie Freimüller, evang. Heimstätte Bienenheim, 8873 Amden, Telefon 058/46 12 26.

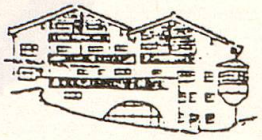

Seniorenarrangement

HOTEL LA SIALA Falera

Abseits von Lärm und Hektik finden Sie am Fusse der weltbekannten Weissen Arena «Flims–Laax–Falera» Ruhe und Erholung. Nebst komfortablen, sonnigen Hotelzimmern und Wohnungen (mit Kochgelegenheit) bieten wir Ihnen Hallenbad, Sauna, Solarium zur freien Benützung. Herrliche Wanderwege und ein hauseigener Tennisplatz machen Ihren Urlaub abwechslungsreich.

7 Tage Halbpension Fr. 430.– (Fr. 465.– in 2-Zi.-Wohnung) vom 1.6. bis 14.7. und 15.8. bis 3.11.1991
Familie Reto Camenisch, Telefon 086/3 32 32, 7131 Falera

1854 LEYSIN, Waadtl. Alpen
1350 m, weltberühmtes Klima
Wandergebiet

Hotel-Pension La Paix

Bevorzugtes Kleinhotel für Senioren und Einzelgäste. Heimeliges, gemütliches, ruhiges Chalet für Feinschmecker. **Diät,** Alpenrundsicht, **1 Min. von Bahn.** Garten, Hallenbad im Ort. Bis 10. Juli: **Spez. AHV-Pauschale.** 7 Tage Vollpension Fr. 485.– in 2er-Zimmer. Du/WC, Radio. Auch HP und 1er-Zimmer. Verlangen Sie Offerte. Wir sprechen Deutsch.

E&G Hotel

Fam. Rochat & Reinlé, Tel. 025/34 13 75

Tessin/Lago Maggiore

Ferien im TABOR

Christliche Pension

Gemütliches Ferienhotel in romantischer Umgebung. Ruhige Lage, mit herrlicher Aussicht auf den Lago Maggiore. Viele Ausflugsmöglichkeiten.
Alle Zimmer mit Dusche oder Bad/WC, Telefon, Radio. Ein Lift und überdachte Parkplätze sind vorhanden. Gepflegte Küche. Tägliche Abendandachten. Mitglied im Verband christlicher Hotels. Im Monat Juni Sonderpreise.

Leitung: S.+Ch. Werthmüller, 6605 Locarno-Monti
Telefon 093/31 66 31

Hotel Anna Maria

★★ Familien-Hotel
7260 Davos Dorf, Tel. 081/46 35 55
Frau Ursula Buchmann

Ruhige, sonnige Lage, schöne Aussicht, gemütl. Aufenthaltsräume, Terrasse mit Liegestühlen, Sommer: offenes, geheiztes Schwimmbad im Garten. Rauchverbot im Speisesaal.

Dez.–April	HP Fr. 74.–/89.–
Juni–Ende Sept.	HP Fr. 52.–/59.–

Frühstücksbuffet, leichte Küche (auch Diät). Zimmer mit Dusche/WC oder Bad/WC, einige nur Dusche, Radio/Telefon.

Ideale Ferien

in paradiesisch schönem, komfortablem Bungalow-Dörfchen. **Direkt am Luganersee.** Alle Zimmer ebenerdig, mit Seesicht und gedecktem Gartenplatz, Boden- und Radiatorenheizung, nur 3 Min. von SBB-Station.

Bis Ende Juni 20% Seniorenrabatt.

Casa Biodola, 6818 Melano TI
Telefon 091/68 81 19

Hotel-Pension Hari, Schlegeli

Mitglied des Verbandes Christlicher Hotels

Unsere Häuser liegen abseits vom Verkehrslärm auf einer schönen Sonnenterrasse, nur zehn Minuten vom Dorfzentrum entfernt. Alle Zimmer haben fliessend Wasser, teilweise WC und Dusche oder Bad, einige auch eine Kochnische. Reichhaltiges Frühstückbuffet, gute und bekömmliche Küche, einfachere Diät ohne Aufpreis. Freier Eintritt für Eisbahn und Schwimmbad.

Pension Hari, Schlegeli, 3715 Adelboden, Telefon 033/73 19 66

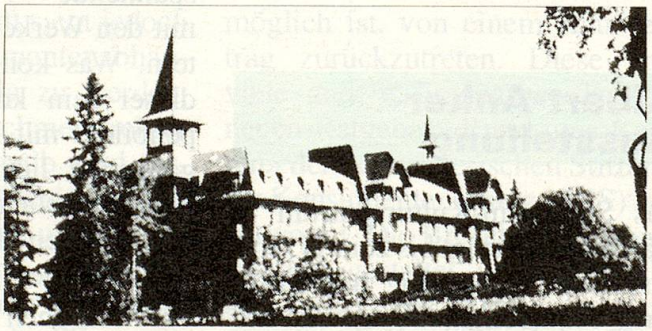

HOTEL PAXMONTANA – FLÜELI-RANFT

Tel. 041/66 22 33
6073 Flüeli-Ranft, Otto Filippi, Dir.

Ruhe, Erholung, Entspannung, Besinnung und viel, viel Nostalgie. Abseits von Hektik und Verkehr.

Das Hotel ist im Jugendstil renoviert. Alle Zimmer mit D/WC/Balkon, Telefon, mit Sicht auf See oder Berge.
Hauskapelle mit täglichem Gottesdienst.
Hotel, Restaurant, Terrasse, Café, Garten.
Geöffnet: März bis Oktober.

Ferien am sonnigen Heinzenberg

Pension Surval

M.+E. Bohli-Bolliger
7426 Flerden GR (oberhalb Thusis), Tel. 081/81 13 96

Sommersaison: Juni bis Oktober
Wintersaison: 27. Dezember bis Ende März

Aussichtsreiche, ruhige Lage. Viele Wandermöglichkeiten. Skilifte. Grosser Spielplatz. Tägliche Andachten. Günstige Preise. «Bi euis isch es heimelig!»

Günstige Ferien für Senioren

BELLA-LUI

CH-3962 MONTANA-CRANS VS

Ein Angebot für Leib, Seele und Geist:

Unsere beliebten Ferienkurse, besonders auch für Alleinstehende.

29. Juni–6. Juli: Bergwanderwoche.
Mit Rosmarie Aeschlimann, Montana.

24.–31. Aug.: Atem-, Regenerations-, Fitnesskurs IV.
Mit A. Portner, dipl. Pneopädin, Brittnau AG.

31. Aug.–7. Sept.: Atem-, Regenerations-, Fitnesskurs V.
Ähnliches Programm. Gleiche Leitung.

26. Okt.–2. Nov.: Witwenwoche.
«Darf ich weinen?» Mit Ruth Reuter-Ackermann, Steffisburg.

2.–9. Nov.: Töpfer- und Modellierwoche.
Mit Beatrix von Gunten, Oberwil BL.

Wir bieten: 29 renovierte Zimmer mit Du/WC, 21 einfachere Zimmer – Lift – erfahrene Leiter – frohe Gemeinschaft – freiwillige Andacht – gesunde Ernährung, Diät, alkoholfrei – nebelfreie Aussicht auf 1500 m ü. M.

Detail- und Hausprospekte, Auskunft, Anmeldung durch K. und M. Zangger, Evang. Kur- und Ferienhaus «Bella-Lui», 3962 Montana, Tel. 027/41 31 14.

Hotel-Restaurant Achermann 7460 Savognin

Das Hotel bietet Ihnen ein ideales Zuhause mit allen modernen Annehmlichkeiten und ruhiger, persönlicher Atmosphäre.

A-la-carte-Restaurant, grosse Sonnenterrasse

In der Nähe von Bergbahnen, Badesee und idealer Ausgangspunkt für Ausflüge und Wanderungen im Surses. Spezielle AHV-Pauschale: 7 Tage HP Fr. 350.–

Familie M. + M. Canal, Telefon 081/74 19 75

Ferienqualität für Senioren

Sporthotel Salouf 1330 m ü. M.
7462 Salouf GR bei Savognin

Geniessen Sie Ihre Ferien und Freizeit in unserem neu gebauten, komfortablen Hotel an herrlicher Lage, abseits vom Verkehrslärm inmitten der Naturschönheiten der Ferienregion Sursés. Erlebnisreiche Spazier- und Wanderwege beginnen direkt vor unserem Hotel. Hallenbad, Sauna und Gymnastikraum.

Club-, Vereins- und Jahrgänger-Treffpunkt.
7 Tage Halbpension Fr. 455.–, 7 Tage Vollpension Fr. 560.–.

Gerne senden wir Ihnen den Hausprospekt und Informationen der Region Savognin.
Familie Eddy und Lilian Hüsler, Hotelier, Tel. 081/74 29 29

sennrüti

Kurhaus in CH-9113 Degersheim, Telefon 071/54 11 41

Autogenes, Antistress- und Augen-Training

Täglich individuelles Fitnessprogramm

Arztpraxis im Haus mit physikalischer Therapie und Hallenbad (20 m/30 Grad warm). Abnehmen mit Ernährungsberatung, fachgerechte Diabeteskost und andere Diäten. Für Ernährungsbewusste Vollwertkost. 105 Betten, alle Zimmer mit WC, Bad/Dusche und Farb-TV. Sehr ruhige Lage in erholsamem Wandergebiet.

Direktion: Barbara König
Ärztliche Leitung: Dr. med. U. Eggenberger

reka-pass

...da liegt alles drin!

Kurzferien in der Schweiz schon ab Fr. 65.–

- *Generalabonnement für Bahnen, Bergbahnen, Postautos, Schiffe*
- *Übernachtung mit Frühstück*
- *6 attraktive Ferienregionen zur Wahl*
- *erhältlich für 2, 4 oder 7 Tage*

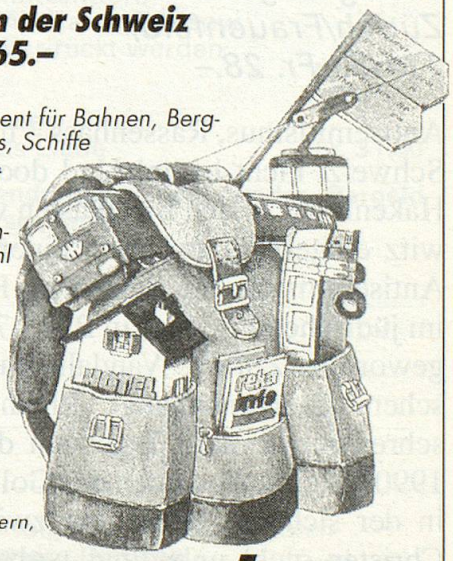

Auskunft und Verkauf: Bahnhöfe, VCS-Reisen, einige Popularis-Reisebüros, oder direkt bei Schweizer Reisekasse, Neuengasse 15, 3001 Bern, Telefon 031 21 55 66

reka: