Zeitschrift: Zeitlupe : für Menschen mit Lebenserfahrung
Herausgeber: Pro Senectute Schweiz
Band: 67 (1989)
Heft: 5

Werbung

Nutzungsbedingungen
Die ETH-Bibliothek ist die Anbieterin der digitalisierten Zeitschriften auf E-Periodica. Sie besitzt keine Urheberrechte an den Zeitschriften und ist nicht verantwortlich für deren Inhalte. Die Rechte liegen in der Regel bei den Herausgebern beziehungsweise den externen Rechteinhabern. Das Veröffentlichen von Bildern in Print- und Online-Publikationen sowie auf Social Media-Kanälen oder Webseiten ist nur mit vorheriger Genehmigung der Rechteinhaber erlaubt. Mehr erfahren

Conditions d'utilisation
L'ETH Library est le fournisseur des revues numérisées. Elle ne détient aucun droit d'auteur sur les revues et n'est pas responsable de leur contenu. En règle générale, les droits sont détenus par les éditeurs ou les détenteurs de droits externes. La reproduction d'images dans des publications imprimées ou en ligne ainsi que sur des canaux de médias sociaux ou des sites web n'est autorisée qu'avec l'accord préalable des détenteurs des droits. En savoir plus

Terms of use
The ETH Library is the provider of the digitised journals. It does not own any copyrights to the journals and is not responsible for their content. The rights usually lie with the publishers or the external rights holders. Publishing images in print and online publications, as well as on social media channels or websites, is only permitted with the prior consent of the rights holders. Find out more

Download PDF: 16.08.2025

ETH-Bibliothek Zürich, E-Periodica, https://www.e-periodica.ch

Fussprobleme ? Schluss damit...

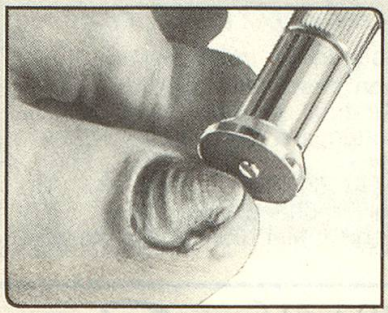

Ästhetik, Wohlbefinden und Komfort dank

MACOR der kleine Untenbehrliche für Ihre Füsse und Hände. Mit diesem handlichen Apparat lösen Sie Ihre Fussprobleme. Hühneraugen verschwinden, eingewachsene Nägel und Dornenwarzen sind Vergangenheit. Auch der abgestorbenen Haut, Nagelmykose setzt MACOR ein Ende. Sogar bei Schuppenflechte kann der Macor angewendet werden. MACOR für gepflegte Hände und gesunde Füsse. Der Apparat, den Sie brauchen.

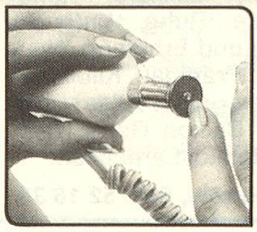

schöne Hände

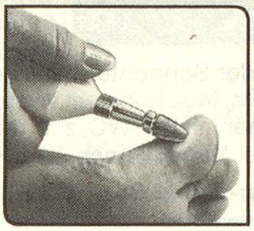

Hornhaut

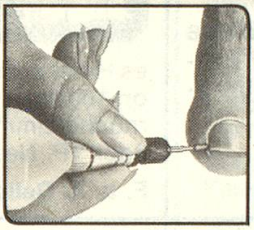

eingewachsene Nägel

macor®

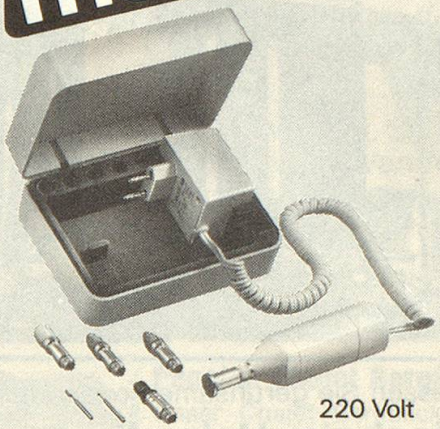

220 Volt

- Ein schweizer Produkt von hoher Qualität
- Sehr einfache Anwendung
- Zubehör aus unverwüstlichem Saphir
- 3 Jahre Garantie
- Sehr vorteilhafter Preis (Zubehörteile inbegriffen)

Wir senden Ihnen gerne eine ausführliche Dokumentation.

ARISE DIFFUSION
Postfach 1110
2540 Grenchen
Tel. 065/52 03 35/36

---

wir sprechen von Gott

Täglich im Radio. In ganz Europa. Hören Sie doch mal rein!

5.45 + 21.30 h MW 1467 kHz

10.05 + 12.05 + 15.15 h **KW 7160 kHz 41 m**
KW 9795 kHz 31 m

Name

Str./Nr.

PLZ/Ort

Ja, ich möchte weitere Informationen!

Coupon einsenden an:

EVANGELIUMS-RUNDFUNK, CH-8704 HERRLIBERG

Mit dem Hörgerät jung bleiben

Kostenlose und fachmännische Beratung durch Hörgeräte-Akustiker mit eidg. Fachausweis.

Hörgeräte aller Weltmarken, Reparaturservice, Batterien, sämtliche Zubehöre für Radio und Fernsehen.

Vertragslieferant der IV, AHV, SUVA, EMV

Madeleine Blum-Rihs
Seit 1947 Fachgeschäft für Hörberatung

Talacker 35, 8001 Zürich
Telefon 01/211 33 35
Haus Bernina-Nähmaschinen, 2. Stock

Bitte senden Sie Gratisprospekt

Name:

Strasse:

PLZ, Wohnort:

Günstige Ferien für Senioren

Hotel-Restaurant TELL Muotathal

Tel. 043/47 11 26

Ihr Ferienort *Muotathal*

Sehr schönes Wandergebiet in der Innerschweiz

Unser neuerbautes Hotel bietet Ihnen das Beste aus Küche und Keller. Rustikales Restaurant, Küeferstübli, grosser Saal, schöne Gartenterrasse, Lift vorhanden. 60 Betten, alle Zimmer mit Bad/WC oder Dusche/WC und Radio.

Vollpension ab Fr. 50.–, Einerzimmer Fr. 60.– pro Person
Halbpension ab Fr. 40.–, Einerzimmer Fr. 50.– pro Person
AHV-Rentner haben vom 1. November bis 1. Mai 10% Ermässigung.

Fam. Imhof-Arnold, 6436 Muotathal

Geniessen Sie geruhsame Ferien im

Ferienheim Heimeli

vom Diakoniewerk Neumünster
9633 Hemberg SG

Schöne, sonnige Zimmer, gemütliche, christliche Atmosphäre und gutes Essen werden zu Ihrer Entspannung beitragen. Geeignet auch für Alterswochen. Günstige AHV-Rabatte.
Auf Ihre Anfrage freut sich die Heimleitung
Telefon 071/56 11 56

HOTEL SADREIN Seewis RESTAURANT

Gönnen Sie sich in gediegener, familiärer Atmosphäre Ruhe, Entspannung und Erholung. Neues Hotel auf der Sonnenterrasse im Prättigau. Klimakurort 1000 m ü. M. in schönstem Wandergebiet. Alles Nichtraucherzimmer mit Du/WC, z. T. mit Balkon. Garni, Halb- oder VP. Neu: Vegetarische und Rohkost erhältlich.

F. u. A. Deller-Schmidiger, 7212 Seewis, 081/52 16 35

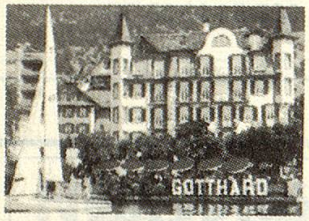

Hotel Gotthard am See
6353 Weggis

Ferienglück am schönsten See der Welt

im gemütlichen und netten Familienhotel. Herrliche Komfortzimmer mit Balkon. **ZF ab Fr. 56.–/HP ab Fr. 76.– p. Pers.**

Informationen erhalten Sie über:
Telefon 041/93 21 14 **Familie Nanzer-Bührer**

HOTEL COLORADO

Seniorenarrangement
Ganzes Jahr geöffnet

Komfortable, ruhige Zimmer mit Balkon, Television, Radio, Minibar und Telefon. – Gepflegte, vielseitige, leichte Küche. – 300 m vom Bahnhof und See entfernt.

Auf Ihre Anfrage freut sich die **Familie Bernasconi, Via Maraini 19, 6901 Lugano 1,** Tel. 091/54 16 31

Appenzellerhof

Hotel · Restaurant · Kurhaus

Ferien für Senioren ab Fr. 50.–/Tag

Naturärztlich geleitete Kuren
z. B. Regenerations- und Rheumakuren, Schlankheitskuren, Hauterkrankungen sowie weitere Kuren und Ferienangebote

Verlangen Sie Detailprospekte!

Appenzellerhof · 9042 Speicher
Telefon 071/94 13 21

Fam. H. + L. Sidler

Gastlichkeit mit Herz

VERBAND CHRISTLICHER HOTELS

In 50 Ferien- und Stadthotels der Schweiz

Verzeichnisse sind erhältlich bei:
Schweiz. Verband Christlicher Hotels (VCH),
c/o Hôtel de Famille,
1800 Vevey,
Tel. 021/921 39 31, Telex 451 181,
Fax 021/921 43 47

Günstige Ferien für Senioren

Hotel zur Krone Gais

Familie M. + A. Seeger-Schmid
Telefon 071/93 11 37

Appenzellerland
heimeliges Ferienland

60 Betten in Zimmern mit Dusche/WC. Lift. Saal von 20 bis 200 Personen. Wunderschönes Wandergebiet auf 1000 m ü. M. Für Gruppen geeignet. Wochenpauschale Halbpension Fr. 427.– pro Person.

Für Gruppenorganisationen: Reservieren Sie für 1990 frühzeitig. Verlangen Sie die Unterlagen.

CASA ALABARDIA
Ihr Diät- und Kurhaus

bietet Ruhe und Erholung, neuzeitliche Vollwertkost, persönlich abgestimmte Diäten, von Krankenkassen anerkannt.

6575 San Nazzaro ✆ 093/61 10 31

In freier Lage am Lago Maggiore

Pension Chalet Bergblick

Unser Chalet Bergblick liegt 1 km vom Dorfzentrum entfernt, an einer ruhigen, sonnigen Lage, mit einer wunderbaren Aussicht auf das Alpenpanorama. Wir verfügen über 12 Zimmer. Diese sind heimelig eingerichtet mit fliessend Kalt- und Warmwasser, Dusche/WC, Radio und Telefon. Gemütlicher Frühstücks- und Aufenthaltsraum. Schöner Garten mit Sitzplatz und Liegewiese. Einfache Küche, HP Fr. 52.–. Ideale Ausgangslage für Sommer- und Wintersport.

CH-3703 Aeschi (Berner Oberland)
Familie H. Meichtry-Hauser, Tel. 033/54 43 76

Chalet Erika, Ferienhaus, 9108 Gonten

Das Chalet liegt an sehr ruhiger, sonniger Lage, mitten im schönen Appenzellerland, 902 m ü. M. Zi. m. fl. Wasser u. Etagendusche, grosser Garten. Viele Ausflüge per Bahn und zu Fuss möglich. Bahnhof in der Nähe des Hauses.

Zi/Frühstück ab Fr. 30.–, VP ab Fr. 47.– bis 52.–.

Auf Ihre Anfrage freut sich Familie Brülisauer,
Tel. 071/87 29 70 oder **071/89 11 56.**

Unser Chalet ist von der Krankenkasse anerkannt.

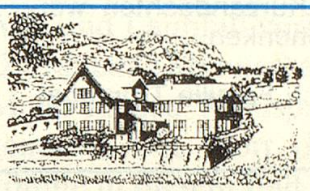

Evang. Heimstätte Bienenheim Amden SG

Ruhe und Erholung sowie die gemütliche Atmosphäre unseres Hauses lassen Ihren Aufenthalt zu einem Erlebnis werden. Sehr ruhige Lage, 1000 m ü. M. mit prächtiger Aussicht auf den Walensee und die Glarner Alpen.
Vollpension ab Fr. 39.– (Halbpension möglich).

Prospekte erhalten Sie bei Fam. Gantenbein, evang. Heimstätte Bienenhaus, 8873 Amden, Tel. 058/46 12 26.

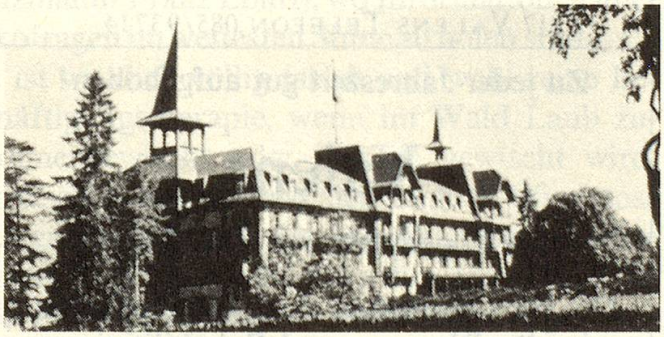

HOTEL PAXMONTANA – FLÜELI-RANFT

Tel. 041/66 22 33
6073 Flüeli-Ranft, Otto Filippi, Dir.

Ruhe, Erholung, Entspannung, Besinnung und viel, viel Nostalgie. Abseits von Hektik und Verkehr.

Das Hotel ist im Jugendstil renoviert. Alle Zimmer mit D/WC/Balkon, Telefon, mit Sicht auf See oder Berge.
Hauskapelle mit täglichem Gottesdienst.
Hotel, Restaurant, Terrasse, Café, Garten.
Geöffnet: März bis Oktober.

Hotel Curtgin ***

Familie W. Moser, CH-7017 Flims-Dorf
Telefon 081/39 35 66, Fax 081/39 34 55

... das gemütliche Kleinhotel im Zentrum von Flims

Sauna ● Fitness-Raum ● Lift ● Geheizte Garage

Das neuzeitlich in Arvenholz eingerichtete **Hotel Curtgin** liegt im Herzen von Flims-Dorf, abseits der Hauptstrasse.

Das erholsame Spazier- und Wandergebiet in Flims ermöglicht unvergessliche Ausflüge inmitten einer üppigen alpinen Fauna und Flora.

Besonders beliebt ist die leichte und bekömmliche Küche.

Alle Zimmer mit Telefon, Radio und TV.

Wir offerieren preisgünstige Wochenangebote:
7 Tage HP im Sommer Fr. 400.– bis 460.–
im Winter Fr. 465.– bis 635.–

Gönnen auch Sie sich Ferien im Hotel Curtgin!

Günstige Ferien für Senioren

Berner Oberland

Hotel National, 3714 Frutigen

Ein Haus an ruhiger, zentraler Lage, in dem Sie familiäre Gastfreundschaft geniessen.

Neu renovierte Zimmer mit Dusche/WC/Radio. Halbpension ab Fr. 55.–

Familie Blaser-Reichlin, Telefon 033/71 16 16

Geniessen Sie das schöne Baselbiet im

Ferienheim Eben-Ezer

4402 Frenkendorf

Sehr ruhige, sonnige Aussichtslage am Bienenberg (400 m), mitten im Grünen. Spazieren, wandern oder ein Besuch des Thermalbades Rheinfelden wird Ihnen sicher gut bekommen. Eine gemütliche christliche Atmosphäre, besinnliche Kurzandachten werden Ihnen neue Kraft schenken.

Auf Ihren Anruf freut sich Familie Truninger, Tel. 061/901 19 00.

BELLA-LUI

CH-3962 MONTANA-CRANS VS

Ein Angebot für Leib, Seele und Geist

Unsere nächsten Ferienkurse:

21.–28. Okt. 1989: Bibelwoche. «Christsein ohne Krampf», mit Robert Währer, lic. theol., Hombrechtikon

28. Okt.–4. Nov.: Witwenwoche. «Das Leben geht weiter», mit Ruth Reuter, Steffisburg/Dr. med. Erna-L. Rinderknecht, Oberrohrdorf AG

4.–11. Nov.: Keramikwoche. «Wir modellieren Krippenfiguren», mit Beatrice von Gunten, Oberwil BL

13.–20. Jan. 1990: Klöppelkurs. Mit Esther und Marianne Vollenweider, Zumikon

20.–27. Jan.: Atem- und Bewegungskurs I. Mit Alice Portner, dipl. Pneopädin, Brittnau AG

27. Jan.–3. Febr.: Atemkurs II. Gleiche Leitung

3.–10. Febr.: Atemkurs III. Gleiche Leitung

Ab 18. Dez.: Christfest und Jahreswechsel gemeinsam erleben.

Wir bieten: 29 renovierte Zimmer mit Du/WC, 21 einfachere Zimmer – Lift – erfahrene Leiter – frohe Gemeinschaft – freiwillige Andacht – gesunde Ernährung, Diät, alkoholfrei – nebelfreie Aussicht auf 1500 m ü. M.

Detail- und Hausprospekte, Auskunft, Anmeldung durch K. und M. Zangger, Evang. Kur- und Ferienhaus «Bella-Lui», 3962 Montana, Tel. 027/41 31 14.

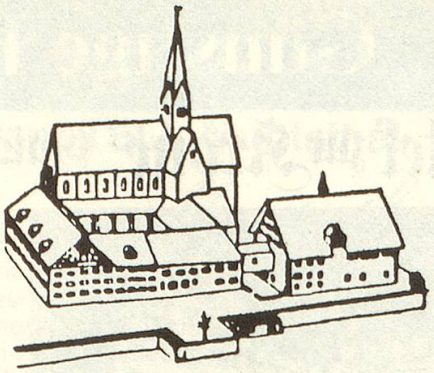

Ferientage – einmal anders

Unser Haus bietet Ihnen in wohltuender Atmosphäre (ehem. Zisterzienserkloster) Ruhe und Erholung. Geschmackvoll renovierte 1er- und 2er-Zimmer mit WC/Dusche (teilweise rollstuhlgängig), Bibliothek, Ofenstube, gemeinsame Mahlzeiten im Klosterkeller; Tagzeiten-Gebete (morgens, mittags und abends, getragen und gestaltet von der Hausgemeinschaft), zu denen Sie herzlich eingeladen sind. Eigener Garten, viele Spazierwege. Auf Wunsch seelsorgerliche Begleitung.

Schreiben Sie oder rufen Sie uns an:

Haus der Stille und Besinnung
8926 Kappel am Albis
Tel. 01/764 12 11 (8.15–11.30, 14.00–17.30)

KURHOTEL VALENS

7317 VALENS TELEFON 085/93 714

Zu jeder Jahreszeit gut aufgehoben!

Valens

der Logenplatz von Bad Ragaz

Ob für Gesundheit und Wohlbefinden oder für Rheuma- und Rehabilitationskuren –
die Heilkraft der Paracelsiusquelle entspannt und entkrampft, lindert und heilt.

Unsere Spezialität:
Ketogene Abmagerungsdiät auf wissenschaftlicher Basis unter ärztlicher Überwachung.

★★★