Zeitschrift: Zeitlupe : für Menschen mit Lebenserfahrung
Herausgeber: Pro Senectute Schweiz
Band: 67 (1989)
Heft: 4

Werbung

Nutzungsbedingungen
Die ETH-Bibliothek ist die Anbieterin der digitalisierten Zeitschriften auf E-Periodica. Sie besitzt keine Urheberrechte an den Zeitschriften und ist nicht verantwortlich für deren Inhalte. Die Rechte liegen in der Regel bei den Herausgebern beziehungsweise den externen Rechteinhabern. Das Veröffentlichen von Bildern in Print- und Online-Publikationen sowie auf Social Media-Kanälen oder Webseiten ist nur mit vorheriger Genehmigung der Rechteinhaber erlaubt. Mehr erfahren

Conditions d'utilisation
L'ETH Library est le fournisseur des revues numérisées. Elle ne détient aucun droit d'auteur sur les revues et n'est pas responsable de leur contenu. En règle générale, les droits sont détenus par les éditeurs ou les détenteurs de droits externes. La reproduction d'images dans des publications imprimées ou en ligne ainsi que sur des canaux de médias sociaux ou des sites web n'est autorisée qu'avec l'accord préalable des détenteurs des droits. En savoir plus

Terms of use
The ETH Library is the provider of the digitised journals. It does not own any copyrights to the journals and is not responsible for their content. The rights usually lie with the publishers or the external rights holders. Publishing images in print and online publications, as well as on social media channels or websites, is only permitted with the prior consent of the rights holders. Find out more

Download PDF: 19.11.2025

ETH-Bibliothek Zürich, E-Periodica, https://www.e-periodica.ch

Günstige Ferien für Senioren

Hotel-Restaurant TELL Muotathal

Tel. 043/47 11 26

Ihr Ferienort *Muotathal*

Sehr schönes Wandergebiet in der Innerschweiz

Unser neuerbautes Hotel bietet Ihnen das Beste aus Küche und Keller. Rustikales Restaurant, Küeferstübli, grosser Saal, schöne Gartenterrasse, Lift vorhanden. 60 Betten, alle Zimmer mit Bad/WC oder Dusche/WC und Radio.
Vollpension ab Fr. 50.–, Einerzimmer Fr. 60.– pro Person
Halbpension ab Fr. 40.–, Einerzimmer Fr. 50.– pro Person
AHV-Rentner haben vom 1. November bis 1. Mai 10% Ermässigung.
Fam. Imhof-Arnold, 6436 Muotathal

Geniessen Sie geruhsame Ferien im

Ferienheim Heimeli

vom Diakoniewerk Neumünster
9633 Hemberg SG

Schöne, sonnige Zimmer, gemütliche, christliche Atmosphäre und gutes Essen werden zu Ihrer Entspannung beitragen. Geeignet auch für Alterswochen. Günstige AHV-Rabatte.
Auf Ihre Anfrage freut sich die Heimleitung
Telefon 071/56 11 56

HOTEL SADREIN Seewis RESTAURANT

Gönnen Sie sich in gediegener, familiärer Atmosphäre Ruhe, Entspannung und Erholung. Neues Hotel auf der Sonnenterrasse im Prättigau. Klimakurort 1000 m ü. M. in schönstem Wandergebiet. Alles Nichtraucherzimmer mit Du/WC, z. T. mit Balkon. Garni, Halb- oder VP. Neu: Vegetarische und Rohkost erhältlich.

F. u. A. Deller-Schmidiger, 7212 Seewis, 081/52 16 35

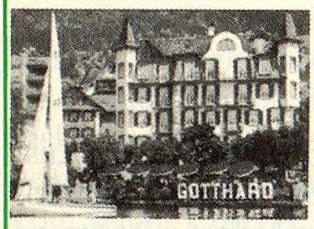

Hotel Gotthard am See
6353 Weggis

Ferienglück am schönsten See der Welt

im gemütlichen und netten Familienhotel. Herrliche Komfortzimmer mit Balkon. **ZF ab Fr. 56.–/HP ab Fr. 76.– p. Pers.**

Informationen erhalten Sie über:
Telefon 041/93 21 14 **Familie Nanzer-Bührer**

HOTEL COLORADO

Lugano...

Seniorenarrangement
Ganzes Jahr geöffnet

Komfortable, ruhige Zimmer mit Balkon, Television, Radio, Minibar und Telefon. – Gepflegte, vielseitige, leichte Küche. – 300 m vom Bahnhof und See entfernt.

Auf Ihre Anfrage freut sich die **Familie Bernasconi, Via Maraini 19, 6901 Lugano 1,** Tel. 091/54 16 31

Appenzellerhof

Hotel · Restaurant · Kurhaus

Ferien für Senioren ab Fr. 50.–/Tag

Naturärztlich geleitete Kuren
z. B. Regenerations- und Rheumakuren, Schlankheitskuren, Hauterkrankungen sowie weitere Kuren und Ferienangebote

Verlangen Sie Detailprospekte!

Appenzellerhof · 9042 Speicher
Telefon 071/94 13 21
Fam. H. + L. Sidler

Gastlichkeit mit Herz

VERBAND CHRISTLICHER HOTELS

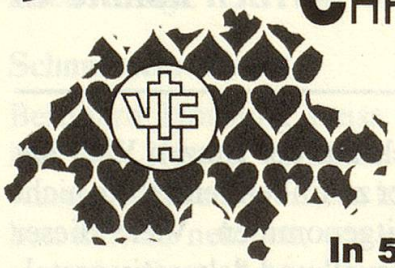

In 50 Ferien- und Stadthotels der Schweiz

Verzeichnisse sind erhältlich bei:
Schweiz. Verband Christlicher Hotels (VCH),
c/o Hôtel de Famille,
1800 Vevey,
Tel. 021/921 39 31, Telex 451 181,
Fax 021/921 43 47

Günstige Ferien für Senioren

Hotel zur Krone Gais

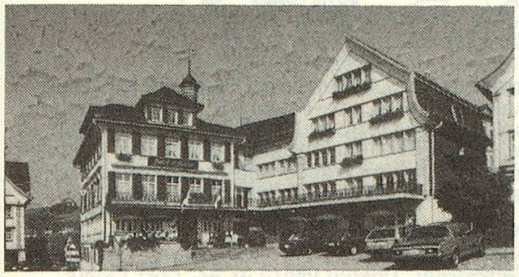

Familie M. + A. Seeger-Schmid
Telefon 071/93 11 37

Appenzellerland, heimeliges Ferienland

60 Betten in Zimmern mit Dusche/WC. Lift. Saal von 20 bis 200 Personen. Wunderschönes Wandergebiet auf 1000 m ü. M. Für Gruppen geeignet. Wochenpauschale Halbpension Fr. 427.– pro Person.

Für Gruppenorganisationen: Reservieren Sie für 1990 frühzeitig. Verlangen Sie die Unterlagen.

Geniessen Sie erholsame Ferien im exklusiv ausgestatteten

Hotel Rössli Weggis

Spezialangebot für Senioren:

7 Tage Halbpension in Zimmer mit Dusche/WC	Fr. 450.–
7 Tage Vollpension in Zimmer mit Dusche/WC	Fr. 500.–

Sehr geeignet für Invalide, rollstuhlgängig
Spezialpreis für Gruppen

Fam. J. Nölly, Tel. 041/93 11 06

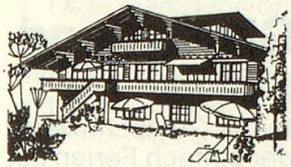

Pension Chalet Bergblick

Unser Chalet Bergblick liegt 1 km vom Dorfzentrum entfernt, an einer ruhigen, sonnigen Lage, mit einer wunderbaren Aussicht auf das Alpenpanorama. Wir verfügen über 12 Zimmer. Diese sind heimelig eingerichtet mit fliessend Kalt- und Warmwasser, Dusche/WC, Radio und Telefon. Gemütlicher Frühstücks- und Aufenthaltsraum. Schöner Garten mit Sitzplatz und Liegewiese. Einfache Küche, HP Fr. 52.–. Ideale Ausgangslage für Sommer- und Wintersport.

CH-3703 Aeschi (Berner Oberland)
Familie H. Meichtry-Hauser, Tel. 033/54 43 76

Chalet Erika, Ferienhaus, 9108 Gonten

Das Chalet liegt an sehr ruhiger, sonniger Lage, mitten im schönen Appenzellerland, 902 m ü. M. Zi. m. fl. Wasser u. Etagendusche, grosser Garten. Viele Ausflüge per Bahn und zu Fuss möglich. Bahnhof in der Nähe des Hauses.

Zi/Frühstück ab Fr. 30.–, VP ab Fr. 47.– bis 52.–.

Auf Ihre Anfrage freut sich Familie Brülisauer,
Tel. 071/87 29 70 oder **071/89 11 56.**

Unser Chalet ist von der Krankenkasse anerkannt.

Evang. Heimstätte Bienenheim Amden SG

Ruhe und Erholung sowie die gemütliche Atmosphäre unseres Hauses lassen Ihren Aufenthalt zu einem Erlebnis werden. Sehr ruhige Lage, 1000 m ü. M. mit prächtiger Aussicht auf den Walensee und die Glarner Alpen.
Vollpension ab Fr. 39.– (Halbpension möglich).

Prospekte erhalten Sie bei Fam. Gantenbein, evang. Heimstätte Bienenhaus, 8873 Amden, Tel. 058/46 12 26.

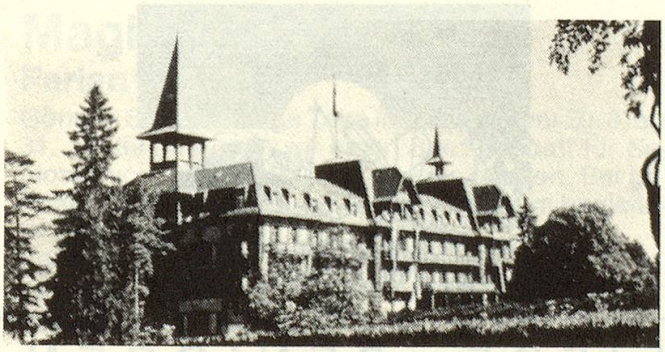

HOTEL PAXMONTANA – FLÜELI-RANFT

Tel. 041/66 22 33
6073 Flüeli-Ranft, Otto Filippi, Dir.

Ruhe, Erholung, Entspannung, Besinnung und viel, viel Nostalgie. Abseits von Hektik und Verkehr.

Das Hotel ist im Jugendstil renoviert. Alle Zimmer mit D/WC/Balkon, Telefon, mit Sicht auf See oder Berge.
Hauskapelle mit täglichem Gottesdienst.
Hotel, Restaurant, Terrasse, Café, Garten.
Geöffnet: März bis Oktober.

Reservieren Sie sich einen Platz an der Sonne ...

... in ruhiger, familiärer Atmosphäre erwarten Sie eine bezaubernde Gartenanlage mit Terrasse, Schwimmbad und Liegewiese sowie ein gemütlicher Aufenthaltsraum mit Kamin-Bar

... wo Zimmer mit Dusche/WC, Balkon oder Pergola für Sie bereitstehen

... wo das prächtige Malcantone jedem Wanderer das Herz höher schlagen lässt und der Luganersee zu herrlichen Seerundfahrten einlädt

... bereits ab Fr. 445.– pro Person und Woche, inkl. Halbpension, Service und Taxen

Rufen Sie an!

Unsere Tel.-Nr.: 091/71 14 64

Albergo Mimosa
Familie Erni
6987 Caslano

Günstige Ferien für Senioren

CASA ALABARDIA
Ihr Diät- und Kurhaus

bietet Ruhe und Erholung, neuzeitliche Vollwertkost, persönlich abgestimmte Diäten, von Krankenkassen anerkannt.

6575 San Nazzaro ✆ 093/61 10 31

In freier Lage am Lago Maggiore

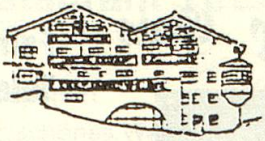

Seniorenarrangement

HOTEL LA SIALA Falera

Abseits von Lärm und Hektik finden Sie am Fusse der weltbekannten Weissen Arena «Flims–Laax–Falera» Ruhe und Erholung. Nebst komfortablen, sonnigen Hotelzimmern und Wohnungen (mit Kochgelegenheit) bieten wir Ihnen Hallenbad, Sauna, Solarium zur freien Benützung. Herrliche Wanderwege und ein hauseigener Tennisplatz machen Ihren Urlaub abwechslungsreich.

7 Tage Halbpension Fr. 395.–
vom 12. 8. bis 28. 10. 1989.
Familie Reto Camenisch, Telefon 086/3 32 32, 7131 Falera

Wunderland im Glarnerland

Braunwald

hotel **alpina** CH-8784 braunwald

autofrei – lärmfrei

Malferien – Goldschmiedekurs oder einfach Ferien mit 5% Seniorenrabatt.

Die persönliche Offerte erhalten Sie durch die Gastgeber

R. u. M. Schweizer
Tel. 058/84 32 84

Hotel Rigi-Klösterli

6411 Rigi-Klösterli

Beliebtes Familienhotel inmitten der schönen Wanderwege. Zimmer mit Kalt- und Warmwasser.

1 Woche Halbpension mit Generalwochenkarte der Rigi-Bahnen Fr. 405.–.

Hotel Klösterli, Tel. 041/83 15 45, Frau Bütler

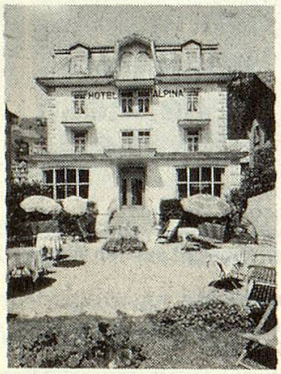

Geniessen auch Sie Ihre Ferien im neu renovierten

«HOTEL ALPINA»

Zentrale, ruhige Lage, Zimmer mit Bad/Dusche/WC.
Aufenthaltsräume, TV, Lift, Garten, Liegewiese, Privatparkplatz beim Hotel.

Garni, Halb- oder Vollpension.
Tel. 041/94 13 40
Familie Britschgi-Chresta
6390 Engelberg

Hotel ★★★ Toggenburg

Tel. 074/5 23 23
9658 Wildhaus

Aktiv-Senioren-Ferien
7 Tage Halbpension
Fr. 434.–
vom 19.8. bis 9.9. 1989
Neu erbautes Mittelklassehotel direkt bei der Postautohaltestelle

- Alle Zimmer mit Bad/WC oder Dusche/WC, Radio und Telefon
- Südzimmer mit Balkon und Blick zu den Churfirsten
- Lift im Hause
- Warmwasser-Sprudelbad, Sauna + Solarium
- Seniorenprogramm mit Hostessbetreuung
- Ausgangspunkt aller Ausflüge und Spaziergänge

Ferien – Ruhe – Erholung

In gesunder Höhenluft – 1500 m – mit Blick auf das Panorama der Walliser Alpen, bietet Ihnen unser Haus Behaglichkeit, menschliche Wärme, gute Küche.
Tagesräume, Hauskapelle, grosser Garten, Privatparkplatz. Zimmer und Voll- oder Halbpension wirklich sehr preisgünstig. Bequeme Spazierwege. Herrliches Wander- und Skigebiet.

Villa Notre-Dame, 3962 Montana VS, Telefon 027/41 34 18

Herzlich willkommen!

Berghotel

Engstligenalp

3715 Adelboden **Telefon 033/73 22 91**

Familie Oester-Müller

Gut eingerichtetes Haus. Herrliche Lage in freier Natur.

Ideal zum Wandern im Sommer
Skifahren im Winter

Ganzjährig geöffnet

ALBERGO **GENEROSO**

LIEBE SENIOREN,

auch dieses Jahr haben wir wieder an unsere geschätzten Senioren gedacht, und da uns deren Bedürfnisse längst bekannt sind, können wir auch für die kommende Saison diverse überzeugende Spezialangebote an sie unterbreiten.

Rufen Sie uns an, damit wir Ihnen unverbindlich die Offerte mit der Preisliste für die Spezialangebote «Senioren» und unseren Prospekt zustellen können, so können Sie in Ruhe unsere Angebote überprüfen.

Mit höflicher Empfehlung:

ALBERGO GENEROSO · CH-6815 MELIDE · LAGO DI LUGANO
DIREZIONE FAM. R. HUTTER
TELEFONO 091-68 70 71 · TELEFAX 091-68 58 93

Günstige Ferien für Senioren

Alt St. Johann Hotel*** Schweizerhof

Hübsches Feriendorf im Obertoggenburg. Gesunde Höhenlage, 900 m ü. M., mit Tradition und vorzüglicher Küche. Auf Wunsch auch Diät. Zimmer mit Bad/Dusche/WC, Selbstwahltelefon und Radio. Auf Wunsch TV-Gerät. Personenlift im Haus. Vollautomatische Brandmeldeanlage.

Halbpension Fr. 55.– bis 65.–, Vollpension plus Fr. 10.–.
Grosser Garten, Liegewiese an der Thur, eigene Fischpacht. Viele leichte Spazier- und Wanderwege. Bergbahnen.
Für ältere Gäste sehr geeignet.
80 Jahre Familienbesitz: Walter Schlumpf.
Verlangen Sie Prospekte: 9656 Alt St. Johann, Telefon 074/5 11 21

Hotel Curtgin***

Familie W. Moser
CH-7017 Flims-Dorf
Tel. 081/39 35 66

das gemütliche Kleinhotel im Zentrum von Flims

Das neuzeitlich in Arvenholz eingerichtete **Hotel Curtgin** liegt im Herzen von Flims-Dorf, abseits der Hauptstrasse.
Das erholsame Spazier- und Wandergebiet in Flims ermöglicht unvergessliche Ausflüge inmitten einer üppigen alpinen Fauna und Flora.
Besonders beliebt ist die leichte und bekömmliche Küche.
Wir offerieren preisgünstige Wochenangebote:
7 Tg HP Fr. 400.–/460.–
Gönnen auch Sie sich Ferien im Hotel Curtgin!

Vom Frühjahr bis zum Herbst bietet Ihnen Davos herrliche Möglichkeiten. Wenn Sie Ruhe und Entspannung suchen, finden Sie das bestimmt in unserem ruhig gelegenen

Ferien- und Erholungsheim St. Vinzenz

1560 m 5118 ft
Davos

Verlangen Sie unseren Prospekt. Für weitere Auskünfte stehen wir Ihnen gerne zur Verfügung. Das Haus wird von Schwestern geleitet. Telefon 083/5 51 91

Magliaso

Ferien im Tessin

Gönnen Sie sich einige Tage im Tessin. Vom 20. 8. bis 31. 10. 89 offerieren wir einen Spezialrabatt für Senioren von 10% auf unseren Normalpreisen. Bei genügender Teilnehmerzahl bieten wir zudem begleitete Ausflüge an.
Verlangen Sie doch unseren Prospekt.
Evangelisches Zentrum für Ferien und Bildung
6983 Magliaso, Tel. 091/71 14 41, Leitung C. Zbären

Berner Oberland

Hotel National, 3714 Frutigen

Ein Haus an ruhiger, zentraler Lage, in dem Sie familiäre Gastfreundschaft geniessen.
Neu renovierte Zimmer mit Dusche/WC/Radio. Halbpension ab Fr. 55.–.

Familie Blaser-Reichlin, Tel. 033/71 16 16

Sörenberg

ZENTRALSCHWEIZ 1166–2350 m ü.M.

Spezial-Ferienwoche
26. August – 2. September 1989

7 Tage Halbpension im Hotel, Bergbahnfahrten, Vortrag über Naturheilmethoden, Wanderungen mit Picknick, naturkundliche Exkursion, Carfahrt ins Blaue, Hallenbad, Minigolf, Dia-Vorträge, Betreuung, Abschlussfest.

Alles total inkl. die Hin- und Rückreise mit dem öffentlichen Verkehrsmittel, die wir Ihnen gratis offerieren, Fr. 350.– bis 500.–.
Garni Fr. 265.–.

Prospekte:
Kur- und Verkehrsverein, 6174 Sörenberg,
Tel. 041/78 11 85

Geniessen Sie das schöne Baselbiet im

Ferienheim Eben-Ezer

4402 Frenkendorf

Sehr ruhige, sonnige Aussichtslage am Bienenberg (400 m), mitten im Grünen. Spazieren, wandern oder ein Besuch des Thermalbades Rheinfelden wird Ihnen sicher gut bekommen. Eine gemütliche christliche Atmosphäre, besinnliche Kurzandachten werden Ihnen neue Kraft schenken.

Auf Ihren Anruf freut sich Familie Truninger, Tel. 061/901 19 00.

Seehotel Vira Lago***

Albergo Viralago

6574 Vira-Gambarogno
am Lago Maggiore

Spätherbst für Senioren im Tessin

Im angenehmen Tessiner Herbstklima am Lago Maggiore einige ungezwungene Ferientage für fröhliche Senioren erleben! – In schönsten Doppel- und Einzelzimmern zur Seeseite mit allem Komfort! – Lift (auch rollstuhlgängig), Hallenbad (30 Grad), Sauna und Fitnessanlagen, Solarium. Fakultative Gratis-Kulturausflüge in der Region. Angepasste Top-Mahlzeiten, auch kalorienarm, Begrüssungsaperitif und interessantes Wochenprogramm! – Ungezwungene 7 Ferientage im «Viralago» für Fr. 495.– in Halbpension inkl. Gratisbox in der Tiefgarage oder Gratis-Abholdienst mit dem Bus am Bahnhof.
1. September bis 30. November 1989.
Verlangen Sie eine unverbindliche Offerte mit Prospekt und Beilagen.
Albergo Viralago, Vira-Gambarogno, Fam. U. Geiger, 093/61 15 91