Zeitschrift: Zeitlupe : für Menschen mit Lebenserfahrung
Herausgeber: Pro Senectute Schweiz
Band: 65 (1987)
Heft: 1

Werbung

Nutzungsbedingungen
Die ETH-Bibliothek ist die Anbieterin der digitalisierten Zeitschriften auf E-Periodica. Sie besitzt keine Urheberrechte an den Zeitschriften und ist nicht verantwortlich für deren Inhalte. Die Rechte liegen in der Regel bei den Herausgebern beziehungsweise den externen Rechteinhabern. Das Veröffentlichen von Bildern in Print- und Online-Publikationen sowie auf Social Media-Kanälen oder Webseiten ist nur mit vorheriger Genehmigung der Rechteinhaber erlaubt. Mehr erfahren

Conditions d'utilisation
L'ETH Library est le fournisseur des revues numérisées. Elle ne détient aucun droit d'auteur sur les revues et n'est pas responsable de leur contenu. En règle générale, les droits sont détenus par les éditeurs ou les détenteurs de droits externes. La reproduction d'images dans des publications imprimées ou en ligne ainsi que sur des canaux de médias sociaux ou des sites web n'est autorisée qu'avec l'accord préalable des détenteurs des droits. En savoir plus

Terms of use
The ETH Library is the provider of the digitised journals. It does not own any copyrights to the journals and is not responsible for their content. The rights usually lie with the publishers or the external rights holders. Publishing images in print and online publications, as well as on social media channels or websites, is only permitted with the prior consent of the rights holders. Find out more

Download PDF: 13.12.2025

ETH-Bibliothek Zürich, E-Periodica, https://www.e-periodica.ch

Wir lassen uns Ihr Geld etwas kosten

Zum Beispiel Alterssparen

4%

MIGROS BANK

Günstige Ferien für Senioren

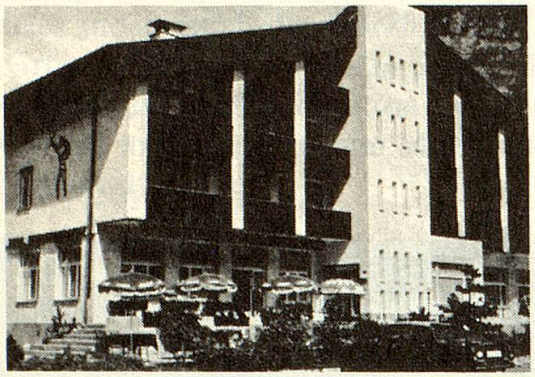

Hotel-Restaurant TELL Muotathal

Tel. 043/47 11 26

Ihr Ferienort *Muotathal*

Sehr schönes Wandergebiet in der Innerschweiz

Unser neuerbautes Hotel bietet Ihnen das Beste aus Küche und Keller. Rustikales Restaurant, Küeferstübli, grosser Saal, schöne Gartenterrasse, Lift vorhanden. 60 Betten, alle Zimmer mit Bad/WC oder Dusche/WC und Radio.

Vollpension Fr. 50.–, Einerzimmer Fr. 60.– pro Person

Halbpension Fr. 40.–, Einerzimmer Fr. 50.– pro Person

AHV-Rentner haben vom 1. November bis 1. Mai 10% Ermässigung.

Fam. Imhof-Arnold, 6436 Muotathal

Geniessen Sie geruhsame Ferien im

Ferienheim Heimeli

vom Diakoniewerk Neumünster

9633 Hemberg SG

Schöne, sonnige Zimmer, gemütliche, christliche Atmosphäre und gutes Essen werden zu Ihrer Entspannung beitragen. Geeignet auch für Alterswochen. Günstige AHV-Rabatte.

Auf Ihre Anfrage freut sich die Heimleitung

Telefon 071/56 11 56

HOTEL SADREIN Seewis RESTAURANT

Gönnen Sie sich in gediegener familiärer Atmosphäre Ruhe, Entspannung und Erholung. Neues Hotel auf der Sonnenterrasse im Prättigau. Klimakurort 1000 m ü. M. in schönstem Wandergebiet. Alle Zimmer mit Du/WC, z. T. mit Balkon. Halb- od. VP ab Fr. 52.–.

F. u. A. Deller-Schmidiger, 7212 Seewis, Tel. 081/52 16 35

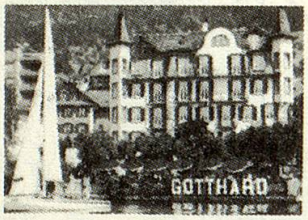

Hotel Gotthard am See

6353 Weggis

Telefon 041/93 21 14

Prospekt und Informationen sendet Ihnen gerne

Fam. B. Nanzer-Bührer

Ferien am Vierwaldstättersee

im gemütlichen und gepflegten Familienhotel. Behagliche Komfort-Zimmer mit Balkon und prächtigem Blick auf See und Berge. Verlangen Sie unsere Spezialofferte für Sie alleine, zu zweit, Vereine und Gruppen.

Kneipp-Ferienkurswoche mit Autogenem Training und Kneipptherapie

für Personen, die unter nervlichen, muskulären Verspannungen und Kreislaufbeschwerden leiden. Sie lernen, wie man den unzähligen Leiden und vegetativen Störungen wirksam begegnen kann.

Prospekte und Anmeldung:

Kneipp-Zürich, H. Güntert, Lehenstr. 15, 8037 Zürich, Tel. 01/44 21 64

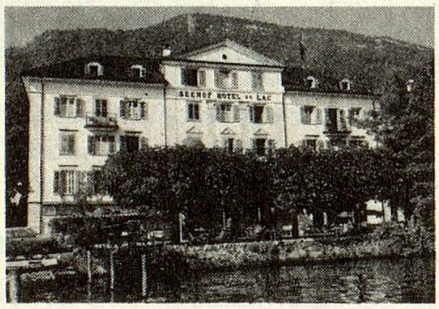

geöffnet März bis November

familiär geführtes, gemütliches Kleinhotel
grosse Seeterrasse, heimelige Seestube
gepflegte, preiswerte bürgerliche Küche
direkt am See, bei der Schiffsstation
viele leichte Spazierwege, wunderschönes Wander- und Ausflugsgebiet

Spezial-Arrangement für Gruppen

SEEHOTEL DU LAC WEGGIS

Fam. T. u. V. Zimmermann-Vogt

6353 Weggis, Telefon 041/93 11 51

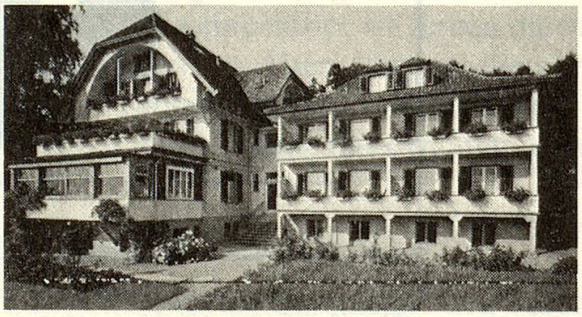

Herzlich willkommen im Bergli

Unser Haus (ein Heim des Chrischonawerkes) steht jedermann offen, der Ruhe, Stille und Erholung sucht.

In unserer familiären Atmosphäre finden besonders Einsame Geborgenheit. Kurze Morgenandachten. Keine Diät, aber leichte Kost mit viel Gemüse und Salat.

Vollpension Fr. 37.– bis 45.–. In Dependance Zimmer mit WC und Dusche Fr. 48.– bis 51.–.

Zusatzleistungen werden separat verrechnet.

Wir freuen uns auf Ihre Anmeldung.

Familie A. und H. Ott

Ferien- und Erholungsheim «Bergli»

8942 Oberrieden am Zürichsee

Telefon 01/720 02 34

Günstige Ferien für Senioren

Lago Maggiore + Valle Vigezzo

Jeden Donnerstag im Juni Abfahrt ab Zürich nach Santa Maria Maggiore. Eine Woche Ferien im Hotel **«La Scheggia»** (alle Zimmer mit Südbalkon, Bad/Dusche) Geführte Ausflüge: Stresa, Borromäische Inseln, Domodossola (Markt) und Valle Vigezzo. Einmalige Gelegenheit für Freunde des Tessins und des oberitalienischen Piemont. Deuschsprachige Reiseleitung.

8 Tage Ferien für nur Fr. 480.– (inkl. Fahrt, Hotel, Ausflüge).

Programm und Anmeldung:
Vigezz'Tour, Urs von der Crone, Grischunaweg 4, 7270 Davos Platz. Tel. 083/3 52 71.

Sich selber bleiben – in Würde, in herzlich-persönlicher Umgebung und geistiger wie leiblicher Geborgenheit

Heimgemeinschaft Linde 4914 Roggwil BE

ein privates Zuhause für das anspruchsvolle Lebensalter

Einer- und Zweierzimmer, häusliche Atmosphäre, verkehrsgünstige Lage! Hausbeschreibung mit Fotos und Preisangaben durch Heimleitung:
Familie R. Merz-Hossli, Telefon 063 / 49 33 22

Geniessen Sie erholsame Ferien im exklusiv ausgestatteten

Hotel Rössli Weggis

Spezialangebot für Senioren:
7 Tage Halbpension in Zimmer mit Dusche/WC Fr. 400.–
7 Tage Vollpension in Zimmer mit Dusche/WC Fr. 450.–

Sehr geeignet für Invalide, rollstuhlgängig
Spezialpreis für Gruppen
Fam. J. Nölly, Tel. 041/93 11 06

Alpenblick Wienacht

Wir nehmen in unserer Pension auf: Dauerpensionäre, Feriengäste oder solche, die vorübergehend bei uns sein möchten.
Auch geistig und körperlich Behinderte sind willkommen.

Luftkurort Wienacht befindet sich ob Rorschach, Tel. 071/91 30 98

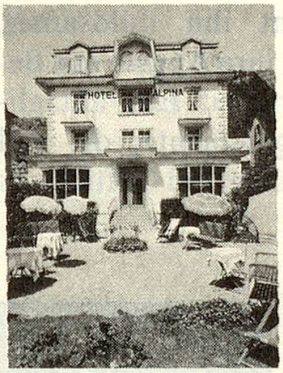

Geniessen auch Sie Ihre Ferien im neu renovierten

«HOTEL ALPINA»

Zentrale ruhige Lage, Zimmer mit Bad/Dusche/WC.
Aufenthaltsräume, TV, Lift, Garten, Liegewiese, Privatparkplatz beim Hotel.
Garni, Halb- oder Vollpension.
Tel. 041 94 13 40
Familie Chresta
6390 Engelberg

HOTEL COLORADO

Seniorenarrangement
Ganzes Jahr geöffnet

Komfortable, ruhige Zimmer mit Balkon, Television, Radio, Minibar und Telefon. – Gepflegte, vielseitige, leichte Küche. – 300 m vom Bahnhof und See entfernt.

Auf Ihre Anfrage freut sich die **Familie Bernasconi, Via Maraini 19, 6901 Lugano 1,** Tel. 091/54 16 31

Frühling im TESSIN

Erholsame Ferien erleben Sie in der gemütlichen, christlich geführten

Pension TABOR

Wir öffnen wieder am 14. März und heissen Sie herzlich willkommen.
Das Haus liegt ruhig in Waldnähe, oberhalb Locarno, mit herrlicher Aussicht auf den Lago Maggiore.
Gepflegte Küche. Tägliche Andachten.

Gerne senden wir Ihnen unseren Prospekt.

Pension TABOR, S. + Ch. Werthmüller
6605 Locarno-Monti, Tel. 093/31 14 53

Evang. Heimstätte Bienenheim Amden SG

Ruhe und Erholung sowie die gemütliche Atmosphäre unseres Hauses lassen Ihren Aufenthalt zu einem Erlebnis werden. Sehr ruhige Lage, 1000 m ü. M. mit prächtiger Aussicht auf den Walensee und in die Glarner Alpen.
Vollpension ab Fr. 36.– (Halbpension möglich).

Prospekte erhalten Sie bei Fam. Freimüller, evang. Heimstätte Bienenheim, 8873 Amden, Tel. 058/46 12 26

«Sonneblick» Walzenhausen

ein Sonnenblick für Sie

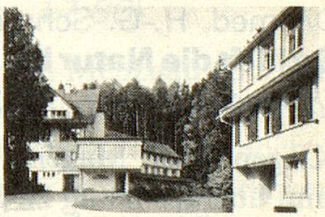

Evang. Erholungsheim der Ostschweiz hoch über dem Bodensee, 700 m ü. M. – Schöne Wander- und Ausflugsmöglichkeiten, 1- und 2-Bett-Zimmer mit fliessend Kalt- und Warmwasser – 50 Betten – Lift im Haupthaus.
Tägliche Andachten, günstiger Pensionspreis: Fr. 35.– bis Fr. 38.– (Vollpension).

Vom 16.–21. April 1987 (einzelne Tage möglich)

Besinnliche Ostertage

mit Pfr. Konrad Maurer, Adlikon
Pensionspreis Fr. 35.– pro Tag (Vollpension)

Anmeldungen bitte an: Evang. Sozialheim «Sonneblick», **9428 Walzenhausen** Tel. 071/44 17 11