Zeitschrift: Zeitlupe : für Menschen mit Lebenserfahrung
Herausgeber: Pro Senectute Schweiz
Band: 63 (1985)
Heft: 4

Werbung

Nutzungsbedingungen
Die ETH-Bibliothek ist die Anbieterin der digitalisierten Zeitschriften auf E-Periodica. Sie besitzt keine Urheberrechte an den Zeitschriften und ist nicht verantwortlich für deren Inhalte. Die Rechte liegen in der Regel bei den Herausgebern beziehungsweise den externen Rechteinhabern. Das Veröffentlichen von Bildern in Print- und Online-Publikationen sowie auf Social Media-Kanälen oder Webseiten ist nur mit vorheriger Genehmigung der Rechteinhaber erlaubt. Mehr erfahren

Conditions d'utilisation
L'ETH Library est le fournisseur des revues numérisées. Elle ne détient aucun droit d'auteur sur les revues et n'est pas responsable de leur contenu. En règle générale, les droits sont détenus par les éditeurs ou les détenteurs de droits externes. La reproduction d'images dans des publications imprimées ou en ligne ainsi que sur des canaux de médias sociaux ou des sites web n'est autorisée qu'avec l'accord préalable des détenteurs des droits. En savoir plus

Terms of use
The ETH Library is the provider of the digitised journals. It does not own any copyrights to the journals and is not responsible for their content. The rights usually lie with the publishers or the external rights holders. Publishing images in print and online publications, as well as on social media channels or websites, is only permitted with the prior consent of the rights holders. Find out more

Download PDF: 13.12.2025

ETH-Bibliothek Zürich, E-Periodica, https://www.e-periodica.ch

Günstige Ferien für Senioren

Hotel-Restaurant TELL Muotathal

Tel. 043/47 11 26

Ihr Ferienort *Muotathal*

Sehr schönes Wandergebiet in der Innerschweiz

Unser neuerbautes Hotel bietet Ihnen das Beste aus Küche und Keller. Rustikales Restaurant, Küeferstübli, grosser Saal, schöne Gartenterrasse, Lift vorhanden. 60 Betten, alle Zimmer mit Bad/WC oder Dusche/WC und Radio.

Vollpension Fr. 45.–, Einerzimmer Fr. 50.– pro Person
Halbpension Fr. 40.–, Einerzimmer Fr. 45.– pro Person
AHV-Rentner haben vom 1. November bis 1. Mai 10% Ermässigung.

Fam. Imhof-Arnold, 6436 Muotathal

Geniessen Sie geruhsame Ferien im

Ferienheim Heimeli

vom Diakoniewerk Neumünster
9633 Hemberg SG

Schöne, sonnige Zimmer, gemütliche, christliche Atmosphäre und gutes Essen werden zu Ihrer Entspannung beitragen. Geeignet auch für Alterswochen. Günstige AHV-Rabatte.
Auf Ihre Anfrage freut sich die Heimleitung
Telefon 071/56 11 56

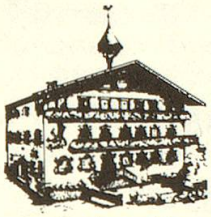

Urlaub in Tirol am Kaisergebirge

Gasthof Sebi

Familienbetrieb Greiderer

Unser renommiertes, traditionelles Haus mit rustikalen Gasträumen bietet Ihnen echte Tiroler Gastlichkeit, Komfortzimmer mit Balkon, Sauna und Solarium, vorzügliche Tiroler Küche, Liegewiese und jeden Tag Harfenmusik mit dem aus Funk und Fernsehen bekannten «Sebiwirt». In unmittelbarer Nähe finden Sie Langlaufloipen, Skilifte und herrliche Wanderwege.
Halbpension Fr. 34.–

Den ausführlichen Prospekt können Sie von der Familie Greiderer, Gasthof Sebi, A-6342 Niederndorf/Kufstein, Telefon 0043/5373 2267, anfordern.

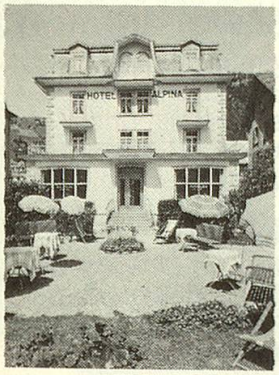

Geniessen auch Sie Ihre Ferien im neu renovierten

«HOTEL ALPINA»

Zentrale ruhige Lage, Zimmer mit Bad/Dusche/WC.
Aufenthaltsräume, TV, Lift, Garten, Liegewiese, Privatparkplatz beim Hotel.
Garni, Halb- oder Vollpension.
Tel. 041 94 13 40
Familie Chresta
6390 Engelberg

Hotel Rigi-Klösterli, 6411 Rigi-Klösterli

Tanken Sie für die Wintermonate Sonne und frische Luft mit einem Ferienaufenthalt auf 1320 m ü.M. Mildes Klima, ruhige Lage inmitten von Alpweiden und Tannenwäldern. Leichte Spazierwege. Wallfahrtsort.

Wochenarrangement inkl. Wochenkarte der Arth–Rigi-Bahn:
Vollpension Fr. 345.–
Halbpension Fr. 310.–

Auf Wunsch Diätküche ohne Preisaufschlag.
Die Wochenkarte hat Gültigkeit zur Anreise ab Arth-Goldau.

Familie Bütler-Beutler, Telefon 041/83 15 45

— Welch ein Glück, dass es die einfachen Dinge immer noch gibt . . .
K. H. Waggerl

★★★ HOTEL **Paxmontana** FLÜELI RANFT

im Jugendstil renoviert

Zentralschweiz Telefon 041/66 22 33

- Ruhe — Erholung — Entspannung — Besinnung
- Abseits von Rummel und Strassenlärm
- die ideale Lage für erholsame Ferien und wohltuende Ruhe
- Heimat des Hl. Bruder Klaus

Hotel — Restaurant — Aussichtsterrasse — Sonnenveranda — Garten — Hauskapelle

---

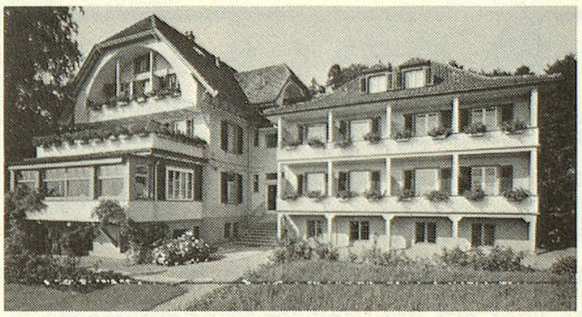

Herzlich willkommen im Bergli

Unser Haus (ein Heim des Chrischonawerkes) steht jedermann offen, der Ruhe, Stille und Erholung sucht.
In unserer familiären Atmosphäre finden besonders Einsame Geborgenheit.
Kurze Morgenandachten. Keine Diät, aber leichte Kost mit viel Gemüse und Salat.

Vollpension Fr. 37.– bis Fr. 42.–, alles inbegriffen. In Dependance Zimmer mit Toilette und Dusche Fr. 46.– bis Fr. 50.–.

Wir freuen uns auf Ihre Anmeldung.

Familie L. und H. Buser
Ferien- und Erholungsheim «Bergli»
8942 Oberrieden am Zürichsee
Telefon 01/720 02 34

Günstige Ferien für Senioren

Rheuma? – dann ins Hotel Flamingo mit Solebad 34°

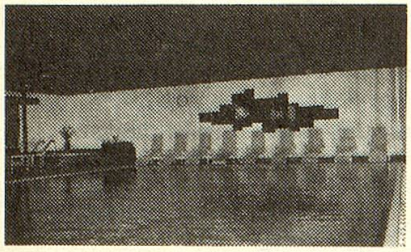

gesund – gepflegt – gemütlich
Solarium – Sauna – Massagen – Kegelbahnen – Kosmetiksalon – Kiosk

Herrliche Spazierwege in industriefreiem Ort im Toggenburg. Viel Wald, grosser Garten mit geh. Schwimmbad. Günstige 7-Tage- und 14-Tage-Arrangements inkl. HP und Solebad.
Verlangen Sie Unterlagen 071/55 12 56

Fam. Thomasius, Hotel Flamingo, 9621 Oberhelfenschwil

LUGANO spezial AHV

Hotel Flora**
Halbpension Fr. 50.–. Tel. 091/54 16 71

Hotel Calipso***
Halbpension Fr. 55.–. Tel. 091/54 33 41

Ab 21. September 15% Rabatt.
Alle Zimmer mit WC/Bad oder Dusche.

100 m von Seepromenade entfernt.

Ferienhaus Pension «Edelweiss» Wengen

Sommersaison Juni bis Oktober

Geeignetes Haus für **ruhige, erholsame Ferien** inmitten der herrlichen Bergwelt des Jungfraugebietes.

Auskunft und Anmeldung: Familie W. Bärtschi, Edelweiss, 3823 Wengen, Tel. 036/55 23 88

Hotel Krone St. Margrethen im Rheintal

Das seniorenfreundliche Kleinhotel im Zentrum von St. Margrethen (3 Gehminuten zum Mineralheilbad) garantiert Ihnen mit seinem gemütlichen Restaurant einen angenehmen Kuraufenthalt.

Preise:	Vollpension:	Fr. 60.–
	Halbpension:	Fr. 50.–

Fam. Baumberger, Hotel Krone, 9430 St. Margrethen
Telefon 071/71 13 73

HOTEL RESTAURANT RESIDENCE
CH-3770 Zweisimmen
Tel. 030 - 2 17 15
Telex 92 32 43

Ferien in Zweisimmen

Wir sind ein komfortables 3-Stern-Hotel an zentraler Lage. Speziell für Senioren ist unser Haus, die Natur und Ruhe von Zweisimmen ideal zur Erholung.

Halbpension ab Fr. 57.– pro Person.
In der Zwischensaison gewähren wir **10% Seniorenrabatt.** – Wir freuen uns auf Ihre Reservation.

Hotel Residence, 3770 Zweisimmen, 030/2 17 15

BELLA-LUI

CH-3962 MONTANA-CRANS VS

Sie sind eingeladen zu einer neuntägigen

Walliser Ferienwoche zu Sonderpreisen

Samstag, 21., bis Montag, 30. Sept. 85, ab Fr. 320.–

Montana liegt auf der Walliser Sonnenterrasse in 1500 m Höhe und bietet Ihnen prächtige Spazier-, Wander- und Bergwege.

Ausfahrten mit Cars zu den Sehenswürdigkeiten in den Walliser Seitentälern (Grande Dixence, Pyramides d'Euseignes) sind vorgesehen.

Lernen Sie unser Evangelisches Ferien- und Kurhaus für Einzelgäste, für Gruppen und Kirchgemeinden kennen! Sie werden sich freuen!

Gerne erwarten wir Ihre Anmeldung an die Hausleitung: Herr und Frau Pfr. E. Merz.

EVANG. KUR- UND FERIENHAUS TEL. 027-41 31 14

Evang. Sozialheim «Sonnenblick»

9428 Walzenhausen AR
Telefon 071/44 17 11

Wir laden Sie herzlich ein zu einer besinnlichen Ferienwoche für Ältere und Junggebliebene vom 12. bis 21. Oktober 1985 zum Thema

«Älter werden und reifen»

geleitet von Pfarrer Konrad Maurer, Adlikon.
Pensionspreis Fr. 270.–, alles inbegriffen.

Es kann schön sein, alt zu werden. Aber selbstverständlich ist es nicht. So viele altgewordene Menschen seufzen, fühlen sich einsam. – Durch Andachten, Vorträge, Dias oder einfach durch unser Beisammensein wollen wir neu unseren Weg finden. Ob Sie mit dabeisein können? Wir freuen uns auf Ihre telefonische oder schriftliche Anmeldung an die obenerwähnte Adresse.

Günstige Ferien für Senioren

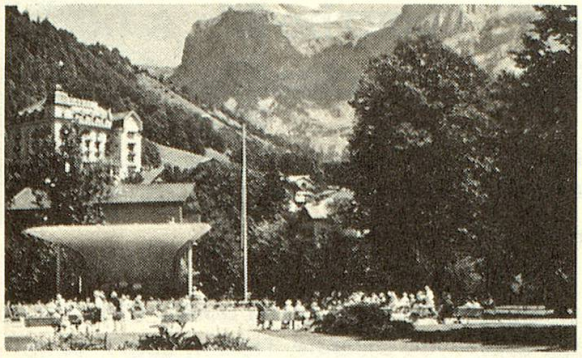

Hotel Edelweiss – Engelberg 1050 m ü. M.

Klimakurort mit vielen flachen Spazier- und Wanderwegen, Frei- und Hallenbad, Kurpark und Kurkonzerte.

Hotel Edelweiss, zentrale, ruhige Lage mit herrlicher Sicht in die Bergwelt, viele Zimmer mit Balkon und Bad/WC, zum Teil total renoviert, schöne Aufenthaltsräume, Aussichtsterrasse, Liegewiese, sehr gute Küche mit Frühstücksbuffet, persönliche Atmosphäre.

DAS IDEALE HOTEL FÜR SIE

Halbpension mit AHV-Ermässigung ab Fr. 43.–

Hotel Edelweiss, 6390 Engelberg – Tel. 041 / 94 12 04
Familie S. Oehen, Direktion

Ferienhaus Benzenrüti, Heiden

Ein Ort der Ruhe und Erholung

Ruhig gelegene Pension mitten im Grünen, auf einer Sonnenterrasse ob Heiden, Aussicht auf Bodensee und Vorarlberger Alpen. Auch für Familien und kleine Gruppen geeignet. Geöffnet Mai bis Oktober.

Anfragen und Prospekte ausserhalb der Saison bitte schriftlich an:
Ferienhaus Benzenrüti, 9410 Heiden
Telefon 071 / 91 10 12

Ferien im Tessin

erholsame Ferien erleben Sie in der gemütlichen, christlich geführten

Pension Tabor

Das Haus liegt ruhig in Waldnähe, mit herrlicher Aussicht auf den Lago Maggiore und die Tessiner Berge.
Gepflegte Küche. Tägliche Andachten.
Gerne senden wir Ihnen unseren Prospekt.
Familie Werthmüller, Pension Tabor
6605 Locarno-Monti, Telefon 093/31 14 53

Vo Lu-zärn uf Wäg-gis zue

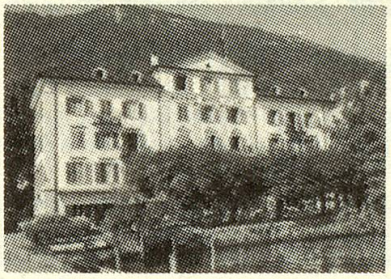

Hotel Du Lac

Telefon 041-93 11 51

Gemütliches Familienhotel am See gelegen, Garni, Halb- und Vollpension, Gutbürgerlich Küche, Fischspezialitäten

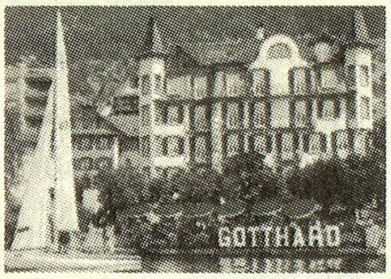

Hotel Gotthard

Telefon 041-93 21 14

Zentrale Lage, Panoramablick zum See, moderne komfortable Zimmer, Gartenrestaurant am See, Grill, Pizzeria, heimelige Dorfgaststube

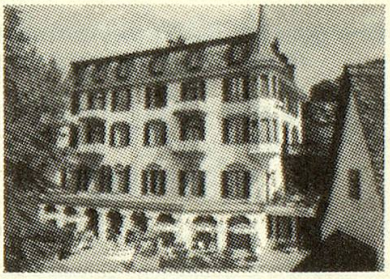

Hotel Rössli

Telefon 041-93 11 06

Traditionelles Familienhotel. Neu renoviert, moderne Zimmer, exklusive Ausstattung aller Restaurationsräume

WEGGIS

Ein Zuhause für glückliche Tage und Wochen

Günstige Ferien für Senioren

Hotel Bergdohle**

Gemütliches Familienhotel. Persönliche Atmosphäre, ruhige Lage, grosse Gartenterrasse. Zimmer mit Dusche und WC. Gepflegte Küche. Walliser Spezialitäten. Im Sommer Ausgangspunkt für herrliche Wanderungen. AHV-Rentner haben vom 1. Juni bis 20. Okt. 10% Ermässigung.

Familie V. Albrecht
Telefon 028/27 13 37

SPORTHOTEL SAX disentis

Gemütliches Haus im Grünen, ruhig gelegen, schönste Lage, Spazier-, Wanderwege, Minigolf, Tennis.

Alle Zimmer mit WC/Dusche, Radio.
Grosse Liegeterrasse.

Familie A. Deflorin
Sporthotel SAX, 7180 Disentis, Telefon 086/7 44 48

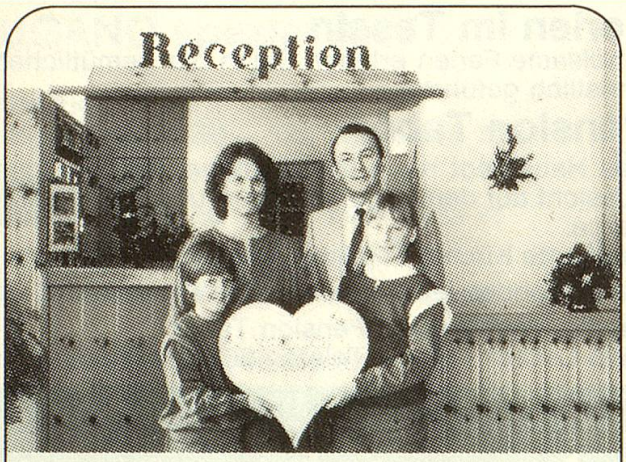

Wir heissen Sie bei uns herzlich willkommen.
Ihre Gastgeberfamilie Bachmann

Sommerferien	7 Tage HP ab Fr. 380.–
Seniorenwochen	7 Tage HP ab Fr. 350.–
Familienferien	7 Tage HP ab Fr. 380.–
Wanderwochen	7 Tage HP ab Fr. 440.–

Verlangen Sie Unterlagen

Das gemütliche Erstklasshotel in schöner Parkanlage sonnig und ruhig.

HOTEL NATIONAL
Davos

7270 Davos Platz, Tel. 083/3 60 46, Tx. 74303

Nach der **Anspannung** die **Entspannung** im

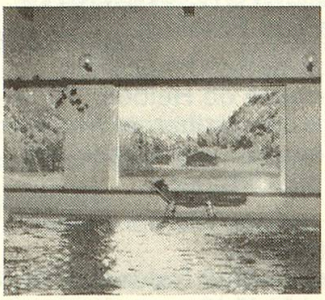

SCHWEFEL HEILBAD KLOSTERS-SERNEUS

Kur- und Sporthotel
Bad Serneus
Speiserestaurant/Café
7248 Serneus
Tel. 083/4 14 44

Hallenbad 7×17 m, 34 °C

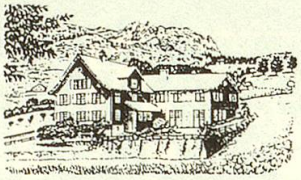

Evang. Heimstätte Bienenheim Amden SG

Ruhe und Erholung sowie die gemütliche Atmosphäre unseres Hauses lassen Ihren Aufenthalt zu einem Erlebnis werden. Sehr ruhige Lage, 1000 m ü.M. mit prächtiger Aussicht auf den Walensee und in die Glarner Alpen. Vollpension ab Fr. 35.– (Halbpension möglich).

Prospekte erhalten Sie bei Fam. Freimüller, evang. Heimstätte Bienenheim, 8873 Amden, Tel. 058/46 12 26

Ferien – Ruhe – Erholung

In gesunder Höhenluft – 1500 m – mit Blick auf das Panorama der Walliser Alpen, bietet Ihnen unser Haus Behaglichkeit, menschliche Wärme, gute Küche.
Tagesräume, Hauskapelle, grosser Garten, Privatparkplatz. Zimmer und Voll- oder Halbpension wirklich sehr preisgünstig. Bequeme Spazierwege. Herrliches Wander- und Skigebiet.

Villa Notre-Dame, 3962 Montana VS, Telefon 027/41 34 18

Herzlich willkommen!

Frischzellen
Regenerationskuren

Ausführliches
Informationsmaterial auf Anfrage.
Postkarte oder telefonischer Anruf genügt.

PRIVAT-KLINIK
Dr. Gali
Sekretariat
Schweiz

Lerchenstr. 105
4059 Basel
Tel. 061/351712

HOTEL SEGNES & POST
7018 FLIMS-WALDHAUS

Aktive Seniorenferien

Unser Pauschalangebot im September:
6 Tage Halbpension ab Fr. 310.– pro Person
Reservieren Sie unter Telefon 081/39 12 81