Zeitschrift: Zeitlupe : für Menschen mit Lebenserfahrung
Herausgeber: Pro Senectute Schweiz
Band: 59 (1981)
Heft: 2

Werbung

Nutzungsbedingungen
Die ETH-Bibliothek ist die Anbieterin der digitalisierten Zeitschriften auf E-Periodica. Sie besitzt keine Urheberrechte an den Zeitschriften und ist nicht verantwortlich für deren Inhalte. Die Rechte liegen in der Regel bei den Herausgebern beziehungsweise den externen Rechteinhabern. Das Veröffentlichen von Bildern in Print- und Online-Publikationen sowie auf Social Media-Kanälen oder Webseiten ist nur mit vorheriger Genehmigung der Rechteinhaber erlaubt. Mehr erfahren

Conditions d'utilisation
L'ETH Library est le fournisseur des revues numérisées. Elle ne détient aucun droit d'auteur sur les revues et n'est pas responsable de leur contenu. En règle générale, les droits sont détenus par les éditeurs ou les détenteurs de droits externes. La reproduction d'images dans des publications imprimées ou en ligne ainsi que sur des canaux de médias sociaux ou des sites web n'est autorisée qu'avec l'accord préalable des détenteurs des droits. En savoir plus

Terms of use
The ETH Library is the provider of the digitised journals. It does not own any copyrights to the journals and is not responsible for their content. The rights usually lie with the publishers or the external rights holders. Publishing images in print and online publications, as well as on social media channels or websites, is only permitted with the prior consent of the rights holders. Find out more

Download PDF: 02.11.2025

ETH-Bibliothek Zürich, E-Periodica, https://www.e-periodica.ch

Günstige Ferien für Senioren

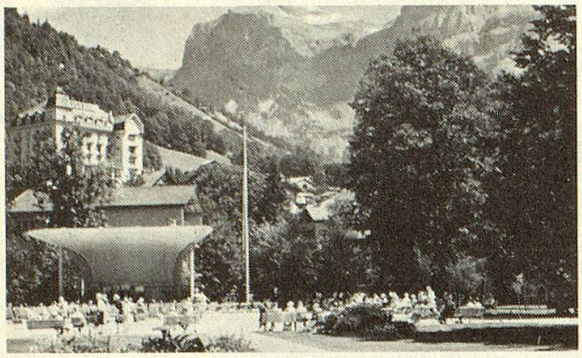

Hotel Edelweiss - Engelberg 1050 m ü.M.

Klimakurort mit vielen flachen Spazier- und Wanderwegen, Frei- und Hallenbad, Kurpark und Kurkonzerte.

Hotel Edelweiss, zentrale, ruhige Lage mit herrlicher Sicht in die Bergwelt, viele Zimmer mit Balkon und Bad/WC, schöne Aufenthaltsräume, Aussichtsterrasse, Liegewiese, sehr gute Küche mit Frühstücksbuffet, auf Wunsch Diätküche, persönliche Atmosphäre.

DAS IDEALE HOTEL FÜR SIE

Verlangen Sie Spezialofferte für Ferien mit den Enkelkindern (kostenlose Kinderbetreuung im Hotel)
Halbpension ab Fr. 34.—

Hotel Edelweiss, 6390 Engelberg - Tel. 041 / 94 12 04

Für Ihre Gesundheit
Erfolgreiche Hellerbad Kuren
im Parkhotel 6440 Brunnen
Ihr Kurhotel am Vierwaldstättersee

Vollpension in Zimmer mit D/WC ab Fr. 69.—
Badekur Fr. 280.— (12 Bäder)
Grosses Indikationsgebiet, Diätküche, Regenerationskur. Weitere Informationen durch Fam. van Erkel und Taylor, Tel. 043 / 31 16 81

3823 Wengen autofrei 1300 m ü.M.

Hotel Jungfraublick

Christliches Hospiz

Familienhotel der gehobenen Mittelklasse, Neubau 1975, ruhige und doch zentrale, prächtige Lage, viel persönliche Ambiance. Alle Zimmer mit Bad/Dusche/WC, Telefon. Halbpension Fr. 49.— bis 72.— je nach Lage, Vollpension zuzüglich Fr. 5.—.

R. + H. Frick, Dir., Telefon 036 / 55 27 55

Ferien für Senioren

Ferienhaus Sonnenhalde 730 m ü.M.
6314 Unterägeri

Ideal für Erholung und Entspannung.
Zu jeder Jahreszeit bevorzugtes Klima.
Das Ägerital bietet Ihnen ausgezeichnete Wandermöglichkeiten sowie andere Sportarten.

Senioren-Arrangement

6 Tage Vollpension Zi. m. fl. Wasser **Fr. 250.—**
6 Tage Vollpension Zi. m. Dusche, WC, Balkon **Fr. 300.—**

auch Gruppen sind herzlich willkommen.

Wir senden Ihnen gerne Prospekte
Telefon 042 / 72 32 72 - 72 32 73

HOTEL ALPINA*** BRAUNWALD

Telefon 058 / 84 32 84
Geöffnet bis 20. Oktober
Das nahe und preisgünstige
FERIENZIEL
Den ganzen Sommer 5% Senioren-Rabatt

...auf bald in Braunwald

Hôtel La Paix

Familien-Betrieb, 35 Betten, 1 Stunde von Lausanne, 1 Minute vom Bahnhof entfernt. 1 Woche Vollpension für AHV-Rentner ab Fr. 300.- (Mai, Juni, September). Verlangen Sie unsere Dokumentation. Rochat / Reinlé, Telefon 025 / 34 13 75.

LEYSIN 1300 m

ERHOLSAME FERIEN IN DEN WAADTLAENDER ALPEN

Zur Erholung und für Ihre GESUNDHEIT, darum MEHR als nur Ferien im

SOLEBAD-HOTEL FLAMINGO
Oberhelfenschwil (Toggenburg)

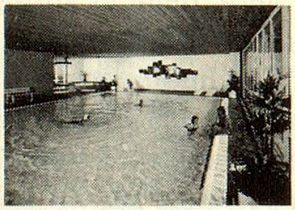

7-Tage-Arrangement pauschal Fr. 300.-/320.- (Zimmer mit Dusche/WC: Fr. 350.-). Frühstücksbuffet, Abendessen, Eintritt ins Solebad.
Sonniger, industriefreier Ort mit viel Wald im Toggenburg.
Wir freuen uns auf Ihren Besuch.
Fam. M. Thomasius, SOLEBAD-HOTEL FLAMINGO, 9621 Oberhelfenschwil SG, Tel. 071 / 55 12 56

Gutschein an Ihre Reisekosten ab 14-Tage-Arrangement **Fr. 30.—**

Ferien im herrlichen Obertoggenburg, 1100 m ü. M. — Hallenschwimmbad/Sauna. Halbpension ab Fr. 55.— für Senioren.

HOTEL ACKER WILDHAUS

CH-9658 Wildhaus 2, Telefon 074 5 22 21, Telex 71208

Günstige Ferien für Senioren

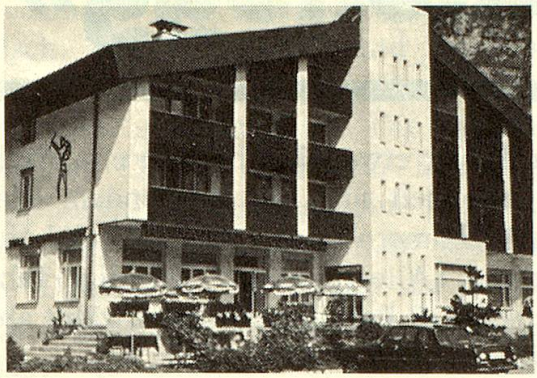

Hotel Restaurant TELL Muotathal

Telefon 043 / 47 11 26

Ihr Ferienort *Muotathal*

Sehr schönes Wandergebiet in der Innerschweiz

Unser neuerbautes Hotel bietet Ihnen das Beste aus Küche und Keller. Rustikales Restaurant, schöne Gartenterrasse, Lift vorhanden. 60 Betten, alle Zimmer mit Bad/WC oder Dusche/WC, Radio und Telefon.
Vollpension Fr. 45.—, Halbpension Fr. 38.— pro Person.
AHV-Rentner haben 10% Ermässigung.

LUGANO HOTEL FEDERAL

Gemütliches Familienhotel in ruhiger, zentraler Lage. Behagliche Zimmer, 90% haben Bad oder Dusche, WC, alle Zimmer Radio und Telefon. Gute Atmosphäre mit lebendiger Gastlichkeit. Nach altem Brauch «Allegra» würden wir Sie gerne herzlich willkommen heissen. Geöffnet März–Oktober.

Dir. Fam. R. Galliker Prop. M. Maspoli
Telefon 091 / 22 05 51/52

WENGEN, Berner Oberland
Das renovierte, familienfreundliche 1.-Klass-Hotel im Zentrum von Wengen garantiert mit seinen gemütlichen Restaurants bei hohem Komfort einen angenehmen Aufenthalt.

Verlangen Sie unsere Offerte
Hotel Victoria-Lauberhorn
Telefon 036 / 55 33 55, 3823 Wengen

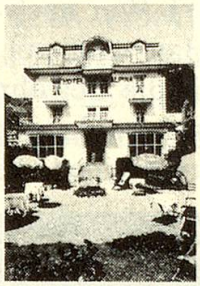

Engelberg, Hotel Alpina

Verbringen Sie Ihre Ferien im neu renovierten Hotel beim Bahnhof. Ruhig und zentral gelegen. Garten und Liegewiese. Privatparkplatz. Gemütliche Aufenthaltsräume. TV. Das beste aus Küche und Keller. Halb- oder Vollpension. Freundliche Bedienung und persönliche Betreuung.

Familie Chresta-Hurschler
Hotel Alpina, 6390 Engelberg OW, Telefon 041 / 94 13 40

Caslano / Lugano Cà Mimosa

Gemütliches Familienhotel, mildes Klima, ruhige, ebene Lage, schönstes Tessiner Wandergebiet.

Bis Ende Juni günstige Ferienwochen
7 Tage Halbpension in DZ Fr. 230.—

Gratisprospekt bei R. Müller-Peer,
Albergo Cà Mimosa,
6987 Caslano, Telefon 091 / 71 14 64.

HOTEL WALDHEIM BÜRGENSTOCK 870 m ü.M.

Idealer Ferienort für kürzere und längere Aufenthalte in gesunder, ruhiger Berglage. Ausgedehnte, ebene, autofreie Spazierwege. Familiäre Atmosphäre. Lift, Fernsehraum, Videofilme und gepflegte Küche. Tagespauschalpreise ab Fr. 48.—. Für Rentner 10% Ermässigung ab 1. Oktober bis 30. April. Jahresbetrieb. Im Winter Autozufahrt über Stansstad.
Verlangen Sie unsern Hausprospekt.
Mit freundlicher Empfehlung:
Familie L. Kummer-Amstutz, Telefon 041 / 64 13 06

Bildungshaus Bad Schönbrunn

Auch heuer gestalten wir wieder

Seniorenferien vom 17. Juni bis 3. Juli 1981

Tage der Erholung und Besinnung für ältere Menschen unter dem Motto: «Schön, alt zu werden».

Kosten:
Vollpension pro Person und Tag Fr. 38 (Einerzimmer)
Fr. 35.— (Doppelzimmer)
Kursbeitrag pauschal Fr. 70.—

Nähere Auskünfte gibt Ihnen gerne das
Empfangsbüro Bildungshaus Bad Schönbrunn
6311 Edlibach ZG, Telefon 042 / 52 16 44

Ferienhaus Benzenrüti, Heiden

Ein Ort der Ruhe und Erholung

Ruhig gelegene Pension mitten im Grünen, auf einer Sonnenterrasse ob Heiden, Aussicht auf Bodensee und Vorarlberger Alpen. Auch für Familien und kleine Gruppen geeignet. Geöffnet Mai bis Oktober.

Anfragen und Prospekte ausserhalb der Saison bitte schriftlich an:
Ferienhaus Benzenrüti, 9410 Heiden
Telefon 071 / 91 10 12

Hotel Edelweiss Rigi-Staffelhöhe

Autofreier, ruhiger Kurort

Gepflegtes Familienhotel für erholsame Sommer- und Winterferien. Neu renovierte Zimmer – Heimelige Restaurationsräume. Grosse Sonnenterrasse mit einzigartiger Rundsicht auf Berge und Seen.

Mit freundlicher Empfehlung:
Fam. A. Egger, 6356 Rigi-Staffelhöhe, Telefon 041 / 83 11 33