Zeitschrift: Pro Senectute : schweizerische Zeitschrift für Altersfürsorge, Alterspflege und Altersversicherung

Herausgeber: Schweizerische Stiftung Für das Alter

Band: 25 (1947)

Heft: 1

Artikel: La centenaria di Manno

Autor: Muschi, Erminia

DOI: https://doi.org/10.5169/seals-721255

Nutzungsbedingungen

Die ETH-Bibliothek ist die Anbieterin der digitalisierten Zeitschriften auf E-Periodica. Sie besitzt keine Urheberrechte an den Zeitschriften und ist nicht verantwortlich für deren Inhalte. Die Rechte liegen in der Regel bei den Herausgebern beziehungsweise den externen Rechteinhabern. Das Veröffentlichen von Bildern in Print- und Online-Publikationen sowie auf Social Media-Kanälen oder Webseiten ist nur mit vorheriger Genehmigung der Rechteinhaber erlaubt. Mehr erfahren

Conditions d'utilisation

L'ETH Library est le fournisseur des revues numérisées. Elle ne détient aucun droit d'auteur sur les revues et n'est pas responsable de leur contenu. En règle générale, les droits sont détenus par les éditeurs ou les détenteurs de droits externes. La reproduction d'images dans des publications imprimées ou en ligne ainsi que sur des canaux de médias sociaux ou des sites web n'est autorisée qu'avec l'accord préalable des détenteurs des droits. En savoir plus

Terms of use

The ETH Library is the provider of the digitised journals. It does not own any copyrights to the journals and is not responsible for their content. The rights usually lie with the publishers or the external rights holders. Publishing images in print and online publications, as well as on social media channels or websites, is only permitted with the prior consent of the rights holders. Find out more

Download PDF: 25.10.2025

ETH-Bibliothek Zürich, E-Periodica, https://www.e-periodica.ch

La centenaria di Manno

Il giorno 25 gennaio 1947 Marianna Lucchini ha compiuto i 100 anni!

Oriunda di Isone dove nacque da Giuseppe Rinaldi e da Caterina Burà, si unì in matrimonio il giorno 8 aprile 1874 a Stefano Lucchini e con lui fondò il suo focolare a Manno, nella frazione di Bosciorina, dove vive tuttora circondata dall'affetto delle due figlie in patria e delle loro famiglie. Vide emigrare due figli ed una figlia in California e questi suoi cari lontani hanno conservato un vero culto di tenerezza per la loro Mamma.

Di persona svelta e sottile, semplice e mite, Marianna Lucchini ha trovato nella profondità della sua Fede e nella serenità della sua anima la forza di sopportare le fatiche di una vita operosa, i dolori degli inevitabili distacchi e le amarezze delle forti lontananze.

1847—1947. Due date: cento anni che sono passati su di Marianna Lucchini senza appannare il suo sguardo e la sua serenità. I giorni 25 e 26 gennaio furono giorni di festa per il Comune di Manno. Il Comitato Cantonale Ticinese „Per la Vecchiaia" ha preso viva parte a questi festeggiamenti e la bellissima poltrona donata da questo benefico Ente fu assai ammirata ed apprezzata. La vegliarda tutto ha accolto col suo benevolo sorriso e cogli occhi umidi dalla commozione.

Ora per Marianna Lucchini tutto è ritornato nell'abituale calma della sua vita serena. Vogliamo però ripeterle il nostro vivo desiderio di vederla ancora per molti anni fra noi, presso il suo focolare coll'inseparabile lavoro a maglia, per gustare la gioia di vederci acolti da quel dolce sorriso e da quel cordiale saluto che sono il fascino della sua vecchiaia prodigiosa.

Erminia Muschi.

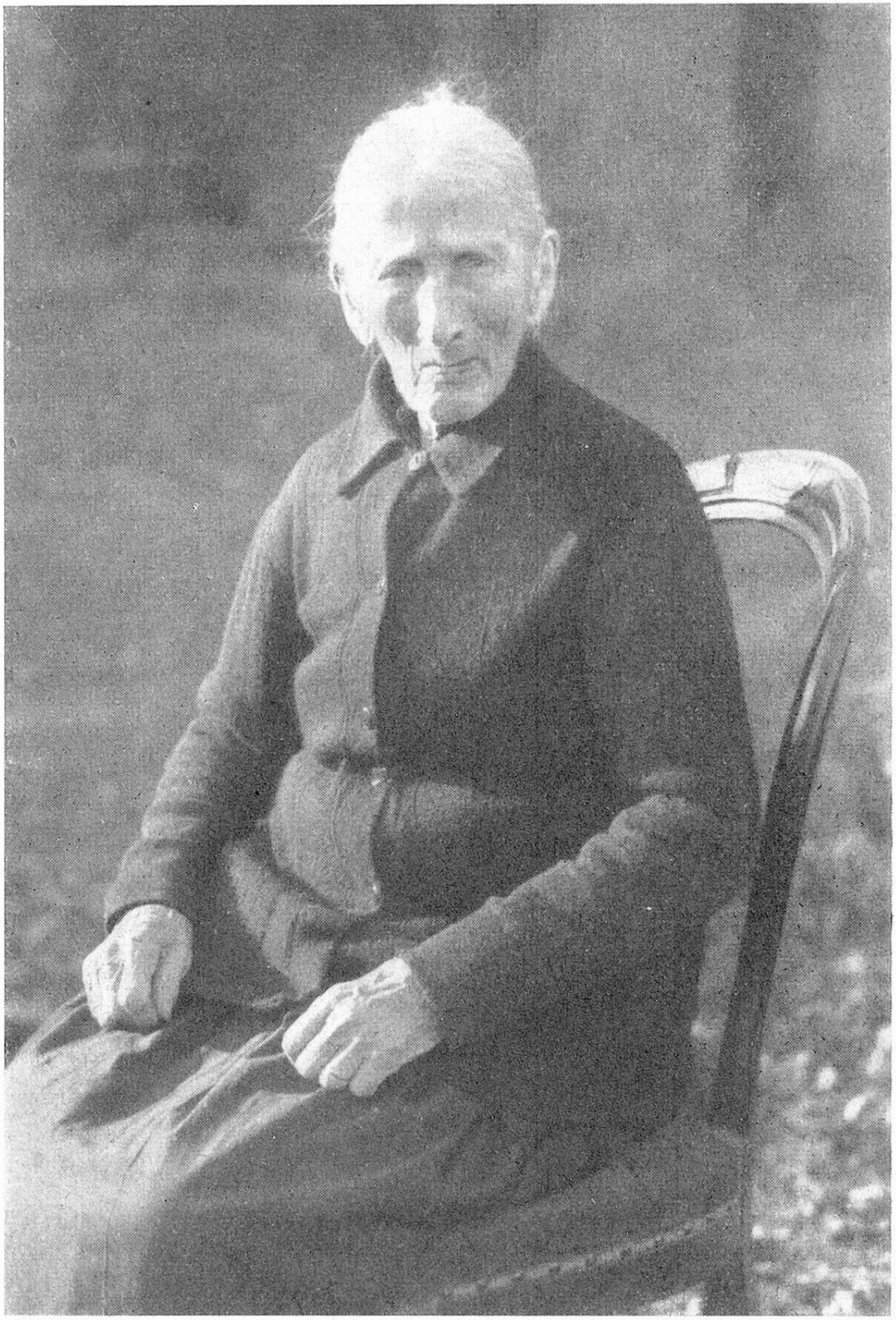

La centenaria Marianna Lucchini
Hundertjährige Tessinerin